1994年3月1日発行(毎月1回1日発行)第9巻第3号
1986年10月22日第三種郵便物認可

3Dじゃないけど、リアルタイム・ゲームマガジン

ゲームボーイ

3
1994.MAR
MONTHLY
390YEN
(本体価格379YEN)

●2号連続!燃える2ヶ月間!!

SEGA/MEGA大特集!

MCD・MD・GG/"燃える"新作を貴方に!!
夢見館の物語/ナイトトラップ/AX101
ソニック・スピンボール/ファンタシースターⅣ
魔導物語・Ⅰ/ソニック&テイルス/バトルトード

速報
あの衝撃のリアルタイムダンジョンが再び……
ダンジョンマスターⅡ
DangeonMasterⅡ SKULLKEEP

NEW SOFT PICUP!
ハード別新作事情

SFC
スーパーメトロイド
F/Xトラックス
項劉記
SIDE POCKET

MD
いしいひさいちの大政界
エターナル・チャンピオン
幽☆遊☆白書外伝
ウイングコマンダー

PC
風の伝説ザナドゥ
モンスターメーカー 闇の竜騎士
餓狼伝説
竜虎の拳

モチロン!
Game Gearも絶好調!!
モータルコンバット
エコー・ザ・ドルフィン
バスター・ファイト
ソニック・ドリフト……e.t.c.

Victor
スーパーファミコン®
は任天堂の商標です。
SUPER Famicom
LICENSED BY NINTENDO
僕の前を夢が走る…
空前の競馬ブームのなか、競馬の夢とロマンを集大成した禁断の本格的競馬シミュレーションソフトが絶賛発売中だ。あのソフトや例のソフトを遥かに超えた興奮の究極の競馬ソフトであることを保証します。
好評発売中
スーパーファミコン
8メガ+バッテリーバックアップ
¥9,800
(税別)
空前の競馬フームの中、競馬の夢とロマンを集大成した興奮のケームの登場てす
馬主として自分の持ち馬を天皇賞や有馬記念に出場させる、生産者として競争馬を生産する、レースを予想して馬券を購入する、調教師としてレースにむけて自分の馬をベストの状態にもっていく‥‥
競馬のあらゆる面白さ、醍醐味か楽しめます　30年間のテータか収録出来ますから、最初の所持金1億円をどれたけ増やすか、自分の馬か年度代表馬になるか、ターヒーを制覇するか、などなどフレイヤー自身か思い思いに楽しめます
学生・生徒または未成年者ても このソフトの勝馬投票券を購入てきます
クラシック・ロード
CLASSIC ROAD
馬券の購入画面
出走の登録画面
メイン画面
市場画面
レース画面
© 1993 ㈱プログレス © 1993 ㈱イスコ © 1993 VICTOR ENTERTAINMENT, INC.
発売元:ビクター エンタテインメント株式会社 〒151 東京都渋谷区千駄ヶ谷2-8-16 問い合せ番号 TEL.03(3423)9269

ゲームボーイ

1994.MAR. 3

C・O・N・T・E・N・T・S

GAME INDEX（ハード別50音順）

●スーパーファミコン
宇宙レース アストロGO／GO／ …141
ウルフェンシュタイン3D ……138
F/X TRAX ……35
G2 ジェノサイド ……141
項劉記 ……36
コットン100% ……12
SIDE POCKET ……36
サンサーラ・ナーガ2 ……143
ザ・キングオブドラゴンズ ……42
真・女神転生II ……8
ビハインド・ザ・マスク ……137
スーパーファミスタ3 ……142
スーパーボンバーマン2 ……10
スーパーメトロイド ……35
大航海時代II ……14
独立戦争〜Liberty or Death〜 …36
緋王伝〜魔物達との誓い〜 ……132
FEDA ……16
メタモルキッドぐ〜みん ……144
ロックマンズサッカー ……42

●ファミコン
ゼルダの伝説1 ……140
ワリオの森 ……140

●ゲームボーイ
ONI IV 鬼神の血族 ……86
剣勇伝説YAIBA ……141
スーパーマリオランド3 ワリオランド …90
南国少年パプワくん ……88
ロロの大冒険 ……140

●メガドライブ
ウイング・コマンダー ……39
エターナルチャンピオン ……39
ダンジョンマスターII ……6
ハイムドール ……140

●ゲームギア
エコー・ザ・ドルフィン ……78
ソニック・ドリフト ……82
バスター・ファイト ……76
バトルトード ……79
モータルコンバット ……80
リディック・ボウ・ボクシング ……141

●PCエンジン
エメラルド ドラゴン ……40
風の伝説ザナドゥ ……41
餓狼伝説2 ……109
銀河お嬢様伝説ユナ2 ……41
コズミック・ファンタジー4 ……141
美少女戦士セーラームーン ……41
ぷよぷよCD ……107
魔法の少女シルキーリップ ……40
モンスターメーカー〜闇の龍騎士〜 …41
竜虎の拳 ……109

炎の8週間／でも月刊誌だから2回!!

SEGA/MEGA特集

MCD
夢見館の物語
ナイト・トラップ
AX101 …… 70〜71

MD
ソニック・スピンボール
アラジン
ファンタシースターIV …… 72〜73

GG
魔導物語I
ソニック&テイルス
フェイスボール2000 …… 74〜75

来月も続くぞ！炎の（火くらいかな？）特集なのだッ!!

新コーナー！ハード別NEW SOFT PIC UP！

ダンジョンマスターII MCD …… 6
真・女神転生II SFC …… 8
スーパーボンバーマン2 SFC …… 10
コットン100% SFC …… 12

SFC

期待の『真・女神転生』や『FEDA』を筆頭に、今月も注目作・話題作をドドーンとフォロー！ 何だかんだ言っても、SFCは勢いあるっスね。いつも心に時限爆弾！『スーパーボンバーマン2』の爆烈ボンバ記事は、70ページだ。

MD

こらこら、「炎の8週間」だなどと、どっかで聞いたよ〜なタイトルつけたの誰だよマッタク。良いのか？ ま、とりあえず。今月から来月にかけては、セガマニア必読のSAGA／MEGA特集！ 本誌が総力を結集して送る地と汗と涙のページだっ！

PC

元気がない！ 元気がないぞ！ PCエンジン!! 結構良いソフトも出てると思うんだけどなぁ…。今後は、NEW SOFT PIC UP！ のコーナーでPCソフトも気合いを入れて紹介するぞ！ 龍虎・餓狼ファンはNEO・GE王を見るべし！

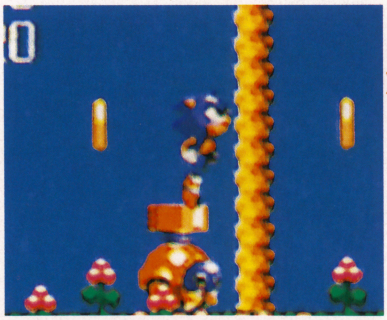

独占!! GGが（ここまで）読めるのはゲームボーイだけ!?

近頃じゃアナタ、アンケートハガキでも絶好調ッスよ、GG連載特集!! もちろん業界内にも波紋は広がっちゃったりなんかしちゃったりしてモウ広川太一朗な感じなのである。モチロン今月もばっちり！超話題作『モータルコンバット』の攻略が読めるのはGBだけ（断言）。注目の『ソニック・ドリフト』速報もあるぞ!!

REGULARS

インタビュー／深見梨加 ……4
GB CHANNEL ……20
SEGA Library ……23
ザ・裁判 ……24
新作スケジュール ……26
愛のHEART ROLLING VIBLATION ……51
徹底攻略・定石 セーラームーンR ……52
ウルフェンシュタイン3D …54
ロックンロール・レーシング …56
心と心のキャッチボール ……58
大鳥居スポーツ ……83
PRESENT ……98
GOD SAVE THE KING！ ……112
インディーズマーケット ……116
パッションキングダム2 ……121
月刊・RPG情報発信局 ……126
おたっく倶楽部 ……128
烈風戦国史 ……129
道場ー日本の武士道ー ……130
次号予告＋編集後記 ……146

STAFF
編集長 東本人志 副編集長 安藤伸一
編集・倉西誠一／岩崎誠／長門克弥
編集協力・秦智彦／竹田貴裕／佐藤桂一／Johnny小笠原／大栗久幸／藤平吉和／坂梨琢磨／津村幸生
イラスト・渡辺血血子
デザイン・スクウェア／しのらんど／石光淳弥
編集部 株式会社アズ・コーポレーション
〒160 新宿区新宿1-29-5-402
発行所 株式会社マガジン・ボックス
印刷所 大日本印刷

てなわけで勢い良く始めたのはいいんだけど、実は今回のインタビュー、本格的にバカだったんだよねー、俺。理由はいろいろ（ホント、緊張したのよ。深見さん以外にも関係者様が4人もいらして）あるんだけどまいったぞ、あれには。あそこに居合わせた全ての方に、「なんじゃい、こいつは……」という不信の念を抱かせてしまったに違いない。あとでテープを聞き返した時の、恥ずかしいこと恥ずかしいこと。むぅ。そのときの写真を見ると、またみょーに落ちついて見えるんだ、これが。外見があれで会話の内容がぶっとんでたんじゃ、ただの異常者だよ俺。とにかく、不必要に緊張しないようにすることが大目標ですね、はい。……え？もう2度とチャンスはなしですか!? そんな、ひどい……。

……っと、あれ？ ここ、ずいぶん文字量が多いんだね。それじゃあね……。あ、そうだ。そういえば、インタビューのあとしばらくして、アポロンさんから、アルバムのサンプルテープを頂いたんだ。どうもすみません、いつもお世話になってます。

でだ。これがすばらしいんだよね、すごく。インタビューに入る前にも聴かせて頂いたんだけど、ホントにね、ロック調のものからバラード、はてはジャズっぽいものまで、いろいろ収められていて、聴いててすごく楽しいのだ。深見梨加さんの魅力を再確認できるアルバム、詳細は左のページのカコミで!!

愛のHEART ROLLING VIBRATION!! R

今回はなんと、巻頭のカラーページを頂いてしまいました。ハートローリング始まって以来の快挙と言えましょう。それもこれも、応援してくれた読者諸君と快くインタビューに応じてくださった深見さん始め関係者の皆様のおかげと感涙を禁じえない次第であります。……あぁ、感動のあまり何を書いているのか全っ然わからなくなってきてしまいました。困りましたね。……ってえーい、こんなの俺には似合わない！ とにかく、これからもよろしくお願いします！ んじゃ、ハートローリング第7回、気合入れていくぜ!!

INTERVIEW

深見梨加（ふかみりか）さん

―セーラーヴィーナス― 只今人気急上昇の美人声優、深見梨加さんインタビュー

「インタビューはアポロンさんの事務所で」と聞いたとき、確かに戸惑いはあった。でもっていざインタビューという時、俺は不安が的中したことを知った。深見さんや、彼女のアルバムのディレクターさんを始め、そこには総勢5人の方々がお揃いになっていたのだ。フォロー役の副編Aも今回はおらず（代理で国王出光が付いてきてはいたが）、もともと人見知りをする性格上、ここでの俺の緊張の度合いは計り知れないものがあった。胃に穴開きそ。実際、みなさん親切だったので、そんなに緊張する必要もなかったのだが……。俺ってバカだから。

――あ、よろしくお願いします。

「こちらこそ。」

――アルバムの収録は終わったんですか？

「ええ、おわりました。」

――そうですか。それでは収録しながら、ファンにどんなことを伝えたいな、と思ってましたか？

「そうですね、実は私、このアルバムにエッセイを書いてるんですよ。でも私には、そういった文章に関しては、専門的にやっていたという経験がないんです。そういうテクニックには自信がなかったんですよ。でも、それがかえって今回のアルバムでは『そのまんま深見梨加！』って感じで素直な私自身を表現できたので、よかったなと思ってるんですけどね。だから、どんなことを伝えたい、っていうよりも、『このアルバムを聴いて、読んで、まるごと私を感じてね♡』ってことを（笑）言いたいです。」

――ということは、このアルバムでは、特に深見さんの〝声優の色〟ってものを出そうとしているわけではないんですね？

「ええ、そういうことは特に何も考えていません。別に私の100%が声優の深見梨加ってわけじゃないですから。私にもプライベートな部分はあるし、声優の仕事一つ取ってみても、洋画ありアニメあり、他には舞台のお仕事をしたりとか、いろんな面があるわけですしね。ただ、最初にアルバムのお話を頂いたときには、わりと大人っぽい雰囲気のアルバムになるかな？ と思ってたんですけど、蓋を取ってみるとそれほどでもなく。実際の私は思ってたほど大人の女ではなかったと言う部分もあって（笑）。そういう意味では、〝私自身〟というものを見つめなおすいい機会ではあったんですよね。そんな中で、変わっていく自分っていうのも発見できたし。あ、変わっていくっていっても悪い方向じゃなく、全ていい方向になんですけどね。……そういう意味ではいい経験をさせてもらったと思ってます。」

――今後、2ND、3RDとアルバムが続くとして、次はこんなことがやりたいな、っていうものはありましたか？

「まぁ、続くかどうかは分からないんですけど（笑）。ただ、私自身は基本的に企画をしたり演出をしたりすることよりも、演じていくことの方が好きなん

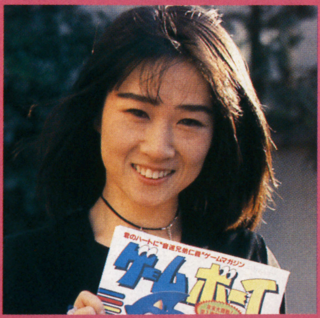

▲8月8日生まれ、獅子座のB型。これだけで深見さんの人間性が分かりそう……（怒られるかも）。自分の手で今までの道を切り開いてきた、すごい人なんだよね。

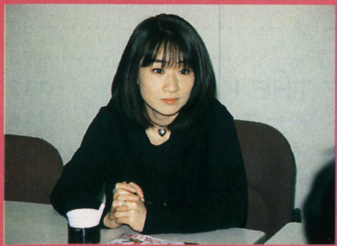

▲時に大きなアクションも飛びだす。話をしていて飽きないのだ。

深見梨加さん熱唱！
バレンタインはこれでキマリ!!

（※１週間遅れてます）

えーと、深見さんのファーストアルバム「Mornin'Arter」のジャケ写が右の写真ね。とりあえず俺が云々するより、アポロンさんから送られてきた資料における、当アルバムの概要をここに写してみよう。どれだけすごいか分かってもらえるだろうからね。

☆幻想的な夜明けから始まるある１日をテーマに、揺れ動く心情を豊富なジャンルで表現した、記念すべきファーストアルバム。
☆全曲（ブックレット内）歌詞にあわせた深見梨加さん自身のエッセイを掲載。
☆ゲストにＴＶアニメ「疾風！アイアンリーガー」OPで人気上昇中の谷本憲彦が参加。
☆作詞・作曲・編曲は、横山智佐のアルバム「７つの恋の物語」でお馴染みの真々花子・由比正雪・湯川徹が担当。

とまぁ、こんな感じで只者ではない雰囲気なわけだ。当然俺はもう予約しちゃったもんね。発売日は篠原恵美さんの「WINDOS」と同じく２月21日。価格はそれぞれ￥3000だ。今すぐ近所のお店で予約しようぜ！　後悔は、させない!!RIKA FUKAMI

▲タイトルは「Mornin'After」。深見梨加さんの一日を、朝から追いかけてみよう!!

当選者発表〜!!

えー、本紙１月号の当コーナーで告知した篠原恵美さんのサイン色紙の当選者が決定しました。では発表します。山口県／江口一成、大阪府／清水美貴、埼玉県／近藤啓、以上３名（敬称略）の皆さんです。おめっとさん♡　んでもって、今月は深見梨加さんのサイン色紙を同じく３名の読者にプレゼント。欲しい人は住所、氏名、年齢、職業、このコーナーの感想を明記のうえ、ハガキで当編集部の当コーナーまで。

ですよね。だから……今の時点では、特に『次はこうやりたい』っていうにはないんです。周りの人が『こういうのはどう？』『こうやってみたら？』ってやってくれるもので、自分がいいなって思ったものに対してはそれを〝演じて〟いきたいと思ってますね。でも、これから変わっていくと思うんですよ、自分としても。今は演じることのほうが好きだけど、これからはもしかしたらバリバリ企画を出していく女になっていくかもしれないし（笑）。そういう、〝変化〟っていうものを自然に受け入れていきたいな、っていう気持ちはありますね。」

――レコーディングはもう全て終わったそうですけど、それを聴くファンの人に対してなにかメッセージはありますか？

「そうですね、これを聴いて元気になってほしいっていうのがありますね。他には……詞のほうでも、かなり人間の本質に迫るようなことも言ってるんですね。例えば失恋の話とか、そういうものもあるんですけど、それをポジティブに受け止めて欲しいんですね。人間の感情とか感覚、そういうものを強く感じてもらって、なおかつ楽しんで頂いて、気分良くなって頂くと嬉しいな、と。でもね、歌ってるときは『そういう気持ちを込めて歌おう！』とか、そうやって頭で考えてるわけじゃないんですよ。私って頭で考えるより感覚が先行しちゃう人間なんで（笑）。それで収録が終わって振り返ってみて始めて『あぁ、私はこういう気持ちで歌ってたんだな』って気がついたんですけどね（笑）。」

――それでは、最後に今後の目標というか野望と言いますか、そんなものを、聞かせて下さい。

「そうですね、『よりナチュラルに、より美しく。』そんな中で、より自分を拡げていきたい。仕事の上でもたくさんの人と出会って、お互いに影響を与え合ってお互いを磨いていきたい。……そんな感じでしょうか。」

――そうですか。それでは、今日は本当にありがとうございました。

「いいえ、どういたしまして。」

というわけで、緊張の１時間は過ぎた。どこか満足げな国王出光と深い後悔の苦みを口一杯に噛みしめた俺の２人は、とぼとぼとアポロンさんを後にした。実際はもっといろいろ面白い話が聞けたんだけどね、ちょっとスペースの都合上、全部はムリ。

深見さんはチャレンジ精神旺盛で、すごく元気な人だと思う。そして、物事をしっかり把握してるという点で、すごく大人だ。話をする事が出来て、よかった。とても勉強になった気がします。……あちらは迷惑だったかなぁ。

▲驚いたことに、この日もインタビューの直後、セーラームーンのアフレコがあったそう。一体、どのエピソードのときだったのかな？

今までのハートローリングをふり返ろう企画

振り返る、って言ったってなぁ……。振り返ってどうするよ。特別なことしてきたわけじゃないしなぁ。いい加減な見出し付けるんじゃなかったよ。とほほ。

それはさておき、とりあえず無事に７カ月、このコーナーも続いたわけだ。これはホントに、俺とこのコーナーを応援してくれた読者諸君のおかげなんだよね。心からお礼を言わせてもらうよ。どうもありがとう。ウチのコーナーの読者は受験生が多いみたいでね、密かに心配してるんだ。で、初詣にいったついでに皆の受験の分もお祈りしてきた。頑張れよっ!!

それと、このコーナーがもったのは、ほぼ隔月でやることのできた声優さんインタビューによるところが大きいと思う。読者諸君も異論ないだろ？　久川綾さん、篠原恵美さん、そして今回の深見梨加さん、昨年中は大変お世話になりました。それこそ言葉ではいい表せないくらいに。私が未だ未熟なため、多大なるご迷惑をおかけしたことと思いますが、今年も、なにかありましたらよろしくお願い致します。……え？　いやですか（笑）。いやー、まいったなぁ。

……さて。そろそろシメに入ろうか。とにかく俺はいろんな意味で今年も頑張る。きっとセーラームーンもまだまだ盛り上がる。応援してくれる読者がいるかぎり、俺は一人のファンとしてできるだけのことをしていくつもりだ。じゃ――明けましておめでとう!!今年もよろしくっ!!

II SKULLKEEP

ダンジョン・マスターII スカルキープ

■MCD■ビクター・エンタテインメント■94年3月発売予定■¥8,800(税別)

世界一危険な眠り

▲いつ襲われるとも知れぬ状況下で、しかし、眠らねばならない……。

滑らかなアニメーションで
うねるモンスター!
うなる切っ先!!迫力だ。

3D&リアルタイムというRPGにみならず、全ゲームジャンルの主流となっているトレンドを世に広めた歴史的名作『ダンジョンマスター』に、いよいよ正式な第2弾が登場するぞ(パソコン版カオスの逆襲は、前作の追加シナリオと考えた方が適当)。しかも今回はPC-98、DOS/V(IBM-PC)、メガ-CD、マックと、パソコンからコンシューマまで、約1カ月ずつの間隔を置いてどんどんリリースされるのだ。諸君も様々な雑誌で記事を目にすることができるだろう

というわけで、今月は先月同様最序盤に気づいた前作との違いを中心にまとめてみようと思うのだが、使用したソフトは残念ながらPC-98版。故に先月のメガ-CD版と比較すると、どうしても画面のアラが目立ってしまうかもしれないが、平に御容赦願いたい。ま、グラフィック処理には「?」の98だからさ、ショーガナイのよ。では、参りましょうか。

●勇者の復活

地下奥深く…

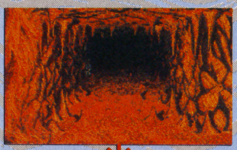

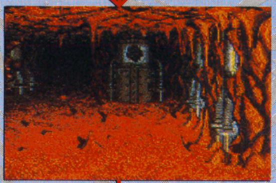

▲前作よりも遥かに強い物語性が導入されており、主人公は勇者を操るのではなくその一人だ。

主人公は、今回は既に復活済み!!

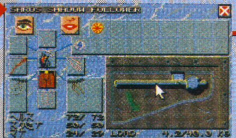

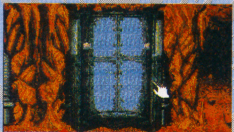

いざっ、冒険の旅へ!!

▲この画面はおそらくメガーCD版にはないものだ。ちなみに編集部のFAではフロッピーベースでストレスなくプレイできる。

ちなみに98版です

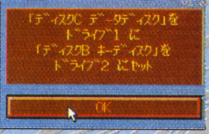

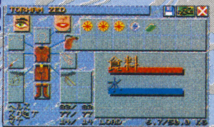

●マップ

これまた非常に便利! 全3種だ!!

▲新登場のマップも、使い方はマネーボックスに同じ。実に見やすくかつ役に立つので、どんどん利用しよう。屋外は迷いやすいぞ。

●マネーボックス

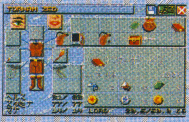

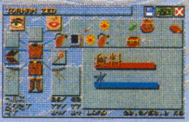

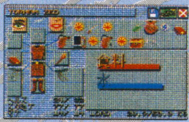

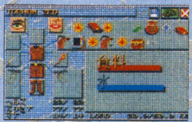

金種別は、非常に便利です!!

▲このマネーボックスの便利なところは、通貨を入れておきさえすれば、自動的に金種別に分けておいてくれるところだ。お買いものも安心ね。

▲アイテム名は、マネーボックス。使い方はアイテム画面でマネーボックスをどちらかの腕に持たせる。あとは武器を使用するのと同じ要領。

▲今回はなんとビックリ! 商人も登場する。となるとモチロン通貨もアリ、なのだが、さらにさらにさらに、財布まで用意されているのだ。

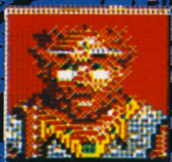

	SAROS	SERI	ODO ALU	JAROD	ANDERS	CORDAIN	GRAEN OZBOR
ヘルス	72/72	43/43	60/60	32/32	26/26	57/57	35/35
スタミナ	50/50	72/72	55/55	85/85	47/47	68/68	47/47
マナ	29/29	32/32	24/24	20/20	36/36	22/22	40/40

勇者総勢15人
でも選べるのは……
3人です!!

Dungeon Master

用心棒強し!!

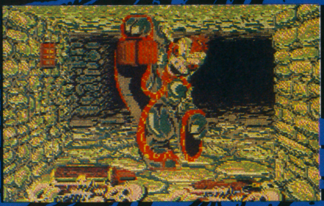

▲勇気のある人は商人をファイアーボールか何かで攻撃してみよう。激強用心棒との一戦が楽しめるぞ。

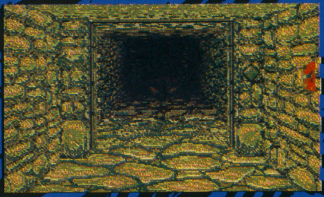

▲遠くで不気味に光るモンスターの両目。今のうちに魔法の訓練をしておくのが吉だろう。あるいはものを投げて忍者技能の訓練というのもいいかもしれない。鍛えよ。

▼モンスターはこのように、袋小路に追いつめてから叩くのがヨシ。かなり激しく動き回るので、倒すことはできても思わぬ深手を負うようなことにもなりかねないのだ。

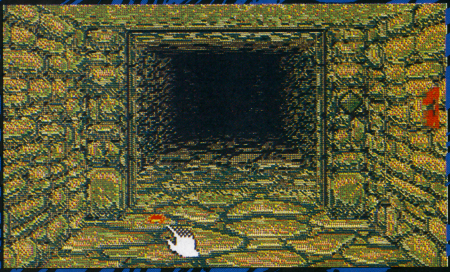

世界が注目する最新作遂に登場！今、新たなる3Dダンジョンの歴史がはじまる……

そしてさらに『ダンジョンマスター』といえば話題になるのがモンスターのアニメーション。リアルタイム＝モンスターもダンジョン内（今回は屋外もあり）を同時にどこかで徘徊しているということだからね。その迫力と恐怖、リアリティを追求するためにはこの高度なアニメーションが絶対に必要なのだ。

というわけで今回もモンスター諸君はガンガン動き回ってくれて、もちろん中には貴重な食料になってくれるものもいる。序盤ではこの黒いスライムのようなモンスターと最も多く遭遇するが、これは食料にはならず、地面から生えてくる3つ首の食虫植物のようなモンスターが食える。ただしこの黒スライムも、時として左の写真のように金貨を落としていく場合があるのだ。これは前作にはなかったフィーチャーである。しかし、モンスターが何故？　冒険者から奪ったのだろうか？……謎は深まる。

STORY

世界の均衡揺らぐとき、悪夢の扉開かれん……。

若く血気あふれる兵士トーハム・ゼットは謎めいた叔父ミリウスによって、辺境の駐屯地に派遣された。ミリウスによると何年か前に彼は高度魔法工学の技師、軍人、科学者たちとグループを結成して「ゾーリング」と呼ばれる機械を製作したという。それは「ボイド」と呼ばれる空間を通って異なる次元の世界へと人を送り出す装置だった。彼らはそれを使って異世界を探検しようと計画していたのだ。

しかし、その初運転の時、彼らは大変に凶暴な「存在」の襲撃を受けた。ミリウスがその名を告げようとするだけで舌が凍りついてしまうというほど、それは恐ろしい体験だった。そのために甥であるトーハムも、今の今までそんなことは知らなかった。しかもその「存在」がボイド空間を通って、こちら側に侵略軍を送り込もうとしているなど!!

「しかし……」

トーハムは困惑の面持ちでスカルキープ城に目をやった。と、その時である……。

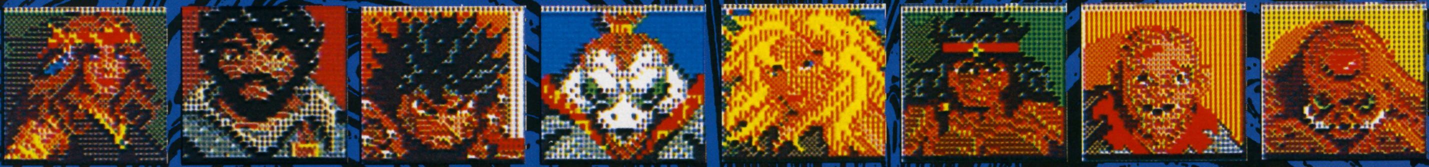

TRESA WULPES	CLETUS	BANE BLADE	EQUUS	HET FARVIL	KOL DEL TAC	UGGO	CLETUS
ヘルス47／47	ヘルス100／100	ヘルス91／91	ヘルス95／95	ヘルス32／32	ヘルス94／94	ヘルス88／88	ヘルス100／100
スタミナ67／67	スタミナ70／70	スタミナ80／80	スタミナ85／85	スタミナ47／47	スタミナ36／36	スタミナ65／65	スタミナ70／70
マナ17／17	マナ5／5	マナ3／3	マナ2／2	マナ32／32	マナ2／2	マナ10／10	マナ5／5

本筋から離れたちょっとしたことが楽しい。今月は、真・女転Ⅱのゲームについて紹介しよう!!

真・女神転生Ⅱ

■SFC■アトラス■3月上旬発売予定
■¥9,980■16M+B.B

〈今月のⅡ情報は?〉
ヴァルハラ・エリア

ゲームの進行に疲れたときに、フト軽い気持ちで遊んでみる。そんなミニゲームにハマってしまい、ストーリーの本筋に戻れなくなってしまった経験は、誰しも一度はあることだろう。今月は、真・女転Ⅱ内のミニゲームを紹介しよう。……本筋も忘れないでね。

キミは、羽田の鼻をあかせるか!?

はい、女神転生フリークのみなさん、今日は。今回は、のっけからちょっと残念なお知らせです。発売日が延びた!!

むー、楽しみにしてたのに〜。まぁ、その分よりシステムに磨きをかけて、すばらしい出来になって登場するんだろうけどね。とか、さりげなくプレッシャーかけてみたりして。期待してますよ、アトラスさん!

さて、そんな中で、今月はゲーム内ゲームの情報が入ってきたので、そちらをメインに紹介したいと思う。各々ルールがちょっと複雑なんで、今月の記事を読んで、よく理解しておいて欲しいぞ。ではでは、行きましょうか。

羽田ジム

▲トーナメントに係わる、人間たちの悲喜こもごも。うーむ、結局これはただの娯楽なのか? それとも……?

宿敵!羽田ジムとは?

羽田ジム。一体どういうものかというと、主人公の所属している岡本ジムのライバルジム、といったところだ。ただし全く実績のない岡本ジムとは違い、こちらはヴァルアラエリア最大のトレーニングジム。ちなみに主人公と決勝戦戦うレッドベアーは、このジムに所属している。

この戦いに、目的はあるのか…?

ネクロマとは?

この新魔法の効果は、コンピュータ内にいるすでに死んでしまっている(DEAD状態)の仲魔を呼び出しその戦闘中に限りUNDEADモンスターとして呼び出し(しかも、召喚費は無料で!!)、戦わせることが出来るというもの。ただし、この仲魔は敵からの攻撃対象となることは一切なく、しかも戦闘中はメンバーの位置替えもできないので、実際にどれだけ役に立つかは今のところ不明。でも、面白い使いかたが出来そうだよね。

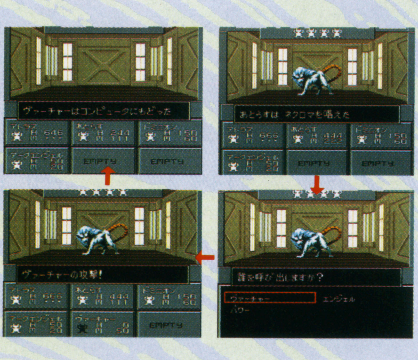

ヴァーチャルガール!!

▲このワイヤーフレームマップは? これがおねーちゃんの言ってた仮想空間なのか?

▲イカスぼでこんのおねーちゃんがお出迎え。しかし実際このフィーチャーは気になる。

エリア内にはいろんな施設が

ヴァルハラエリアには、ホントにいろんな施設がある。右の種類の教会はもちろんのこと、注目して欲しいのは左のヴァーチャルガール。これは一体……? ゲームの中にも、仮想空間が存在するということなのだろうか?

〈ガイア〉〈メシア〉

Casino! Casino!! Casino!!!

Super 27/ スロットマシン 3リール

Lucky Symbol/ スロットマシン 4リール

KENO/ ナンバー当てゲーム

本誌2月号でちょっとだけ触れた、ヴァルハラエリア内のカジノ。あのカジノでは、なんと3種類のゲームが実際に出来るということが判明した。ちょっとルールが複雑なので、写真の展開と共にゲームの内容を追っていってみたい。申し訳ないんだが、遅れずについてきてくれることを望む。

次に出るのはいくつかな

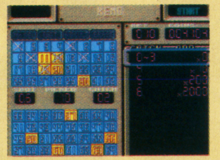

1～64までの数字のうちから、16個の数字が1回のゲームで選ばれる。これは、それを当てるゲームだ。

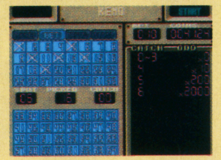

まず、自分の予想する数字にカーソルを合わせAボタンを押す。すると、チェックマークが付くわけだ。

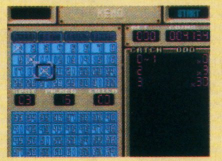

選べる数字は最大16個。選んだ数字の数によって、倍率が変わる。1つでも多くの数字をあてればいいわけよ。

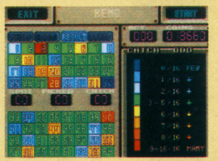

これは、過去16回分の出目の結果。色が赤くなるほどたくさん出たということになる。これで予想するの。

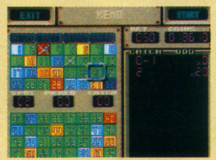

このモードのまま数字を選択したほうが、真っ青なパネルで予想するよりもやりやすいだろう。

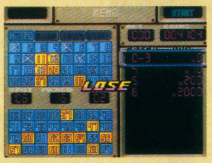

当たった数字の数によって配当が配られる。ちなみにBETは1ゲーム1コイン～ コインまでとなっている。

黄色くなっている所が今回選ばれた数字。……いちおう勝ちはしたけどさ、なんかダセェ勝ちっぷりだよな。

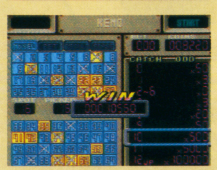

16個選んで10個当たり。こんな勝ちかたが出来れば気持ちいいよね。配当は×500。ま、全ては運なんだけどさ。

これも揃えるのは3つね

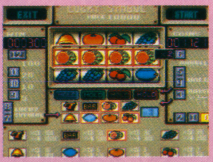

1コイン1ゲーム。センターラインに同じシンボルが最低3つ並べば当たり。別に連続して並ばなくてもOKだ。

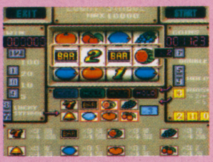

ウインドウ内に数字のシンボルが出ると、合計数に応じていろんなフィーチャーが作動する。0～2はハズレ。

ラッキーシンボルが点灯しているシンボルで当たると、その倍率で配当される（4つの下の本文を参照のこと）。

3だとラッキーシンボルの倍率が2から5倍まで上がり、4～5だと、リールを3つまでHOLD可能になる。

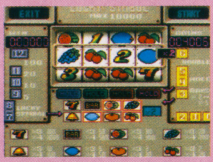

ナンバーシンボルの合計が6だと、DOUBLEが点灯する。これが点灯するとどうなるかというと……。

DOBLE点灯中は、全ての当たり配当が2倍になる。チャンスだろ？ この間に荒稼ぎするわけだ。

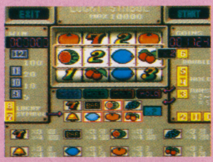

7、8はラッキーシンボル。この時にセンターラインに出ているシンボルが点灯する（4つ上の本文参照のこと）

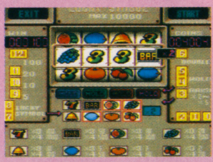

ナンバーシンボルの合計数が9～12の時は、それぞれが5、10、20、100の配当になる。とりあえず以上かな。

3つ揃えりゃいいわけよ

1ゲーム1コイン。で、リールの1つ又は2つをHOLDする事が出来る。ただし2回連続では出来ないらしい。

同じシンボルがセンターラインに並ぶと当たり。それぞれの配当がもらえるようになっているのだが……。

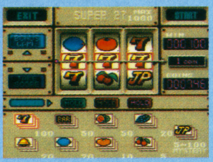

当たると、ボーナスゲームをやるかテイクスコアかが選択できる。テイクスコアだと、そのまま配当がもらえる。

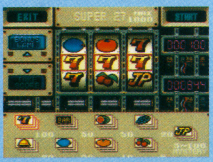

が、ボーナスゲームを選ぶと、1ゲーム5コインという高配当のスロットに早がわり。選択は君の自由だ。

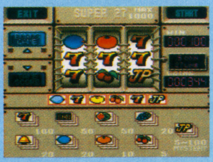

ボーナスゲームでは、HOLDできない反面、ウインドウ内のどこでそろっても配当がもらえるようになっている。

例えばこの写真では、下、上、中で揃っているという見かたがなされている。これでまず当たりになるわけ。

他の見かたをすると、下、上、下。これでもまた当たり。またこの当たり分の配当も加算されるわけ。わかる？

まだある。下、中、中。これでも当たりだ。つまりこの1回で、ベルが3回そろった分の配当がもらえてるワケ。

遠慮することはない。スキがあったらいつでも来んかい！ ただし！ お前がスキを見せたその時は、後ろからでも横からでも、どんなヒキョーな手を使っても俺はお前を吹き飛ばす。そう、それが世紀末爆弾無宿！ 超爆弾男の心意気ってモンだ、ボンバ!!

先月号のお詫びと訂正

「お詫びと訂正」とか言っておきながら、いきなりマチガイました、ごめんなさい。先々月号でしたね、スイマセン。その先々月号でボンバーマン'95か!? とかなんとか書いてしまいましたが、真っ赤なウソでしたゴメンナサイ。担当者がこのように幻影を見るようになってしまったので、ボンバーマン道場は当分お休みです。早く良くなってね。読者諸君も祈ってください。

やられたら、やり返せ!!

待望のSFC版『スーパーボンバーマン2』第一報！ なのだが、オロロ？ このアヤシイ姿のボンバーマンズは一体……?? 何を隠そう隠してどうなる、コヤツらこそが今回の（ノーマルバトル／1Pモードの）敵、凶悪ボンバー五人衆なのだ。うむむ、対戦プレイでは極悪非道爆殺上等の看板を掲げる俺様だが、コヤツらよりは顔は優しい。ブッ飛ばしがいのありそうな悪人ヅラだぜ!!

凶悪ボンバー五人衆!!

本当に悪そうだな!!

そしてヤツらがやってきた!!

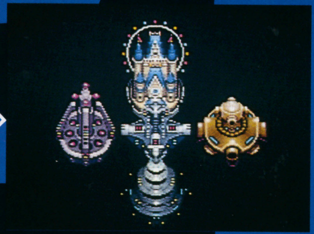

バトルフィールド

五人衆という人数にあわせて、今回の全体マップは5つのバトルフィールドに分かれている。予想としてはこの後にもう1つ……なんてカンぐってしまうのだが、どうでしょう。

新登場は、五人衆だけではないのだッ!! ノーマルモード

ノーマルモード、すなわち1Pモード。前作ではどうしても激アツの対戦プレイばかりに目がいってしまいがちだったが、今回はそんなイケズは許さないぞ。凶悪ボンバー五人衆だけでなく、新登場のフィーチャーが満載なのだ。

現時点でそのすべてが明かされたわけではないのだが、スクロールするようになって1ステージの広さがグンッと広くなったり、階層構造（爆破のショックで床が抜けて下に落ちる）といった新たな仕掛けがガンガン盛り込まれているらしいのだ。さすがはハドソン様、ツボを心得ていらっしゃる!!

変身するボス!! デカすぎます

▲これが凶悪ボンバー五人衆の一人／名前は不明の恐るべき正体！ こぉんなに巨大化してしまうなんて、「聞いてないよぉ（今聞いた）」の一言だ（ちなみにパスワードコンティニュー）。

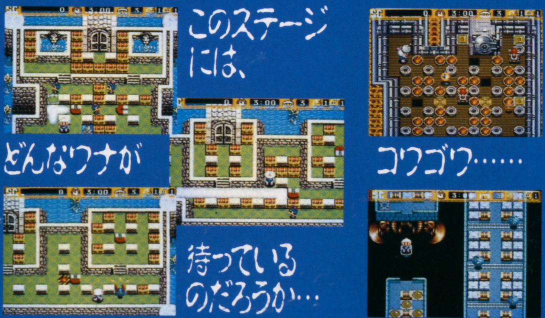

爆破する青春!!

ボンバボンバボンバボンバボンバァッ ともに歌わん！爆破の歌!!ボンバァ!!

スーパーボンバーマン2

■SFC ■ハドソン ■4月28日発売予定 ■¥8,500（税別） ■8M

やられる前に、やれ!!

俺に触れるな、火傷じゃすまないぜッ!!

バトルゲーム

お待ちかねのバトルゲーム＝対戦プレイだ。今回も激アツ必死！老若男女を問わず、ブッ飛ばしあうが良かろう。

対戦といえば、その勝敗のカギを握るのはアイテムなのだが、いくつかの新アイテムが加わるらしい。下に画面写真を添えて紹介したパワーグローブだけでなく、ぼよよ～んと跳ねるゴム爆弾や、最強パワーのパワーボム（効果不明）など、まぁにぎにぎしく新登場してくれちゃったりなんかしちゃったりしてもうッ（広川太一朗）！さらにPCエンジン版で大好評のタッグマッチモードも追加されてるし、今からお前をブッ飛ばす日が楽しみだぜ。

〈設定画面の秘密〉

●COMLEVEL
COMキャラのレベルは1～9まで。男なら9だ。女も9だ。9!!

●BATTLE
勝ち数は1～5。自由に設定できる。1発勝負は潔いが負けると……。

●TIME
制限時間は無限大に設定するのが正解。最後に笑うのは一人で充分。

●GO-BOMBER
……秘密です、まだ……

タッグバトル

▲タッグマッチ（タッグバトル）モード。他のプレイヤーとタッグを組んで戦うわけだが、しかし……。

ノーマルバトル

▲こちらは従来通りのノーマルバトル。参加人数が何人であろうと、最後に笑うのは一人だ。いくぜっ！爆殺上等!!

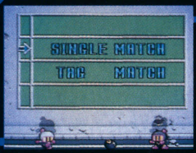

▲PCエンジン版で大好評だったタッグマッチが加わった、充実のメニュー画面。この画面を見たときから、俺は人の心を捨てる!!

吐き出してしまいましたゴメンナサイ……

▲この写真のように、こそこそ逃げ回るヤツを追いつめて殴る。吐き出す。爆死。気分良さそうだなぁ。

新アイテム パワーグローブ

新登場！恐怖の実力行使アイテム、それがパワーグローブ。コイツぶつけられると、否応なく爆弾を吐き出させらてしまうのだ!! あぁそんなヒドイ……無理矢理、てなワケだな。燃えるなぁ。

▶対戦の舞台も豊富に用意されている。これもまたボンバーマンの楽しみの一つ。フッ、せめて死に場所くらいはお前に選ばせてやろう。って感じ。

ボヨヨンジャンプⅡ

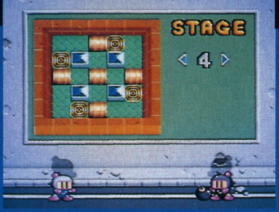

エフワンサーキット

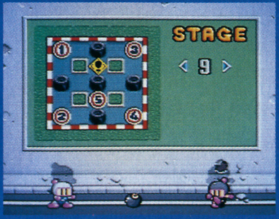

ジャングルエリア

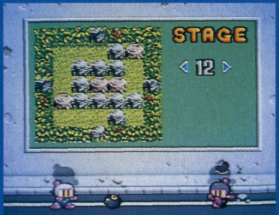

そして勝て!!

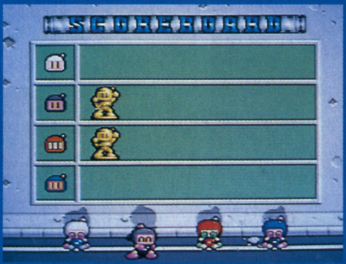

戦って戦って！爆破して爆破して……

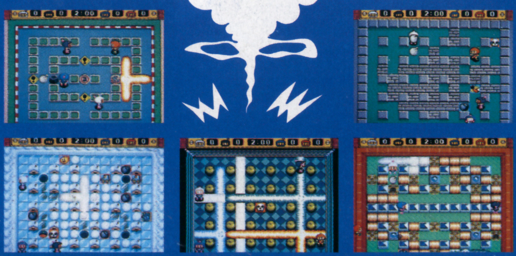

©1994 HUDSON SOFT

100%

春まで待てない！吹き抜けるコットン旋風♥

「コットン」とは、キュートな魔法使いの名前。決して“綿”のことではないのれす。ではなぜ100%なの？それは多分、語呂合わせのシャレでしょう…ポリーン。

■ＳＦＣ■データム・ポリスター
■４月22日発売■￥9300■16M

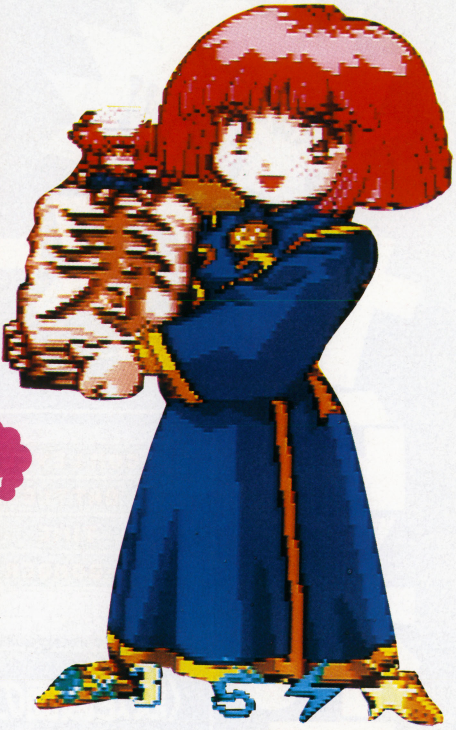

ほんわか春風ひきつれて、僕らのコットンがやってくる♥

ふんわり春風ポカポカ陽気、桜が香る４月の頃に、ＳＦＣ版『コットン100%』がいよいよ登場するぞ！　ホーキに乗ってフワリフワリ、風まかせに飛ぶコットンの姿は、さながら春の使者のよう♥発売まであと３ケ月、も少し待っててね。

幸せ運ぶコミカルSTG メルヘンの世界にご案内〜

大好物・ＷＩＬＬＯＷの甘い香りに誘われて、魔法少女コットンがいよいよＳＦＣの世界へ！　かつて、アーケードゲーマー&ＰＣユーザーを瞬く間に魅了した、コミカルファンタジーＳＴＧ『コットン』が、『コットン100%』と名を変えて遂にＳＦＣで登場するぞ!!　と、ここまでは２月号で紹介したよね。今月は、前半４ステージの紹介もふまえて『コットン100%』のゲーム内容をさらに深く掘り下げていくよ。

世界観、雰囲気、ゲームシステム等は、業務用のものをきっちり継承しているこの『コットン100%』。ファンの方は、ホッと一安心だね。

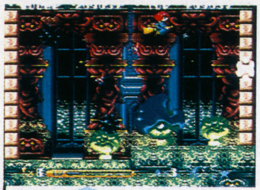

▲先のステージでは、パワーアップしてないとかなり辛い。

▼でも、無理して敵やクリスタルを深追いすると、死んじゃうぞ。

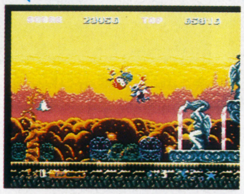

▲敵を倒したりクリスタルを取ったりすると経験値が上がり、それが一定量に達するとショットが強くなる。

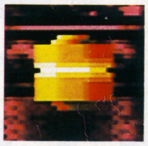

▲取ると経験値がアップするクリスタル小・中・大・極大の４タイプあり。なるべくなら取りたい。

夢いっぱい♥コミカルファンタジー

『コットン100%』のストーリーは、業務用及びＰＣ版の外伝に当たる、オリジナルの物語。謎の魔法使いにさらわれた、ＷＩＬＬＯＷを作る力を持つ“花の精”を追って、コットン＆シルクの冒険が再び始まってしまう訳だ。夢いっぱいの「めるへんらんど」を舞台に、この２人がいかなるストーリーを展開するのか…。楽しみなところだね。

無敵の魔法でやっつけちゃうぞ！

▲ここ一番の必殺技である「魔法」の種類は、アーケード版より２つ増えて６種類になったぞ。上の２つが、その新魔法なのだ。

©DATAM POLISTAR／SUCCESS

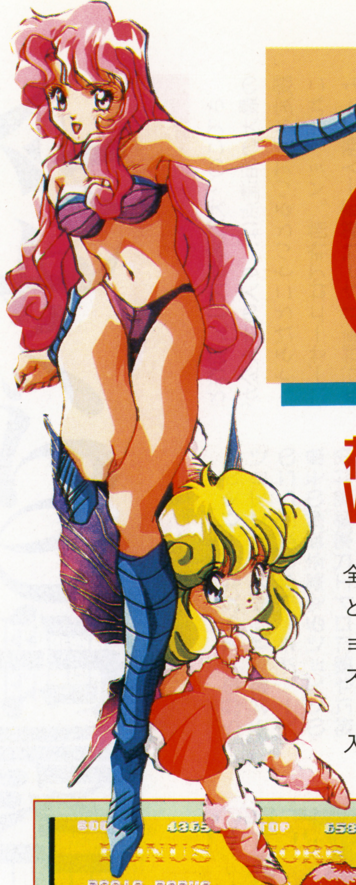

メルヘンアドベンチャー
COTTON

花より団子のお年頃!? WILLOW求めて今日も飛ぶ!!

　ストーリーがオリジナル、と、いうことは。当然ステージ構成も全くのオリジナル。ＷＩＬＬＯＷのためなら、たとえ火の中水の中…。という訳でもないのだろうが、火山地帯や水中深くなどなど、バリエーションに富んだ全７ステージがコットン達を待ちうけているぞ。もちろん、各ステージの最後には巨大なボスキャラが登場し、コットンを苦しめるのだ。
　ステージの合間には、ＳＦＣ版用に新たに描き下ろされたビジュアルシーンが挿入され、ストーリーを説明してくれる。ファンならずとも一見の価値ありだ。

TEA TIME

ボスを倒したその後は、毎度おなじみのティータイム♥空から降ってくる湯飲みをなるべく沢山キャッチするのだ。赤い湯飲みは得点高し。

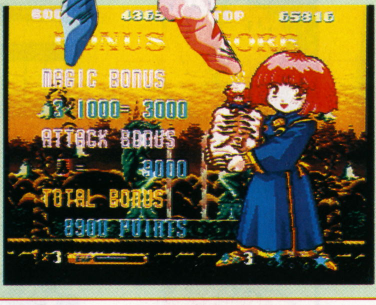

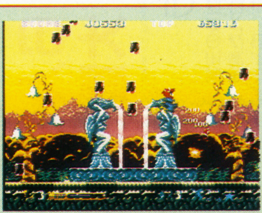

▲真っ赤な湯飲みは点数が高い。コットンは、熱っつ〜いのがお好き?

▲各ステージのボスは、どいつも手強い奴ばかり。見事倒せれば、▶のようなビジュアルが見られる訳だ。

誰にも邪魔はさせないポン!

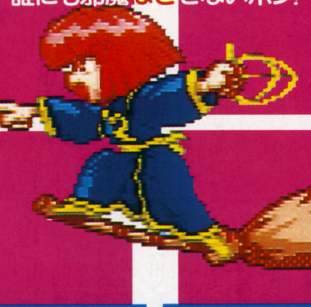

STAGE1

魔物に占拠されたメルヘンパークが舞台。ボスはでっかいドテカボチャ。

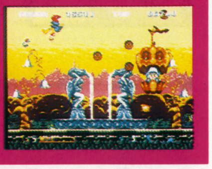

恋人達が憩うメルヘンパークを、魔物達が占拠した！　それいけコットン！公園に平和な安らぎの時を取り戻すのだ。へ？ＷＩＬＬＯＷが先だって!?はぁ、さいですか…。

STAGE2

魔物の力で岩山に変えられた、緑の山が舞台。ボスはでっかい雪ダルマ。

輝くばかりの自然が残る山々も、魔物のせいでただの岩山に。それいけコットン！失われた緑を取り戻すのだ!!はぁ、自然よりもWILLOWでっか。とほほ…。

STAGE3

暗闇の神殿と化してしまった教会が舞台。ボスはでっかいヘビガメ。

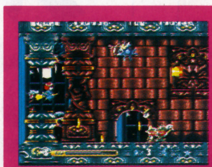

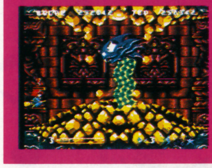

聖なる教会も、魔物の巣窟となった前では暗闇の神殿に…。それ行けコットン！教会に光を取り戻すのだ!!え!?そんなものよりＷＩＬＬＯＷが先ですか…。ふええ。

STAGE4

魔物の巣窟である森が舞台。ボスはでっかい呪いのお人形さん。

静かな森にも魔物の影あり。一匹残らずやっつけて、一気に森を駆け抜けろ！目指すＷＩＬＬＯＷにはまだまだ遠い。ここからいよいよ後半戦だ。

今、すべての電脳冒険家たちへ……

君はどの職業を選ぶだろうか……？

さてこの『大航海時代II』、前作との最大の相違点は、６人の主人公が設定されているということだろう。これが、ミソ。前作ではユーザーによって商人一直線だったり海賊行為にふけったりと、各人のゲーム内容はとても同じゲームをプレイしていると思えないほどバラエティ豊かなものになっていたが、今回は６人の主人公を選ぶことによって、その基本方針（というか職業）が半ば決定され、最初から自分のやりたいようにゲームを進めていくことができるようになっているのだ（前作では序盤はどうしても商行為によって資金を捻出しなければならなかった）。

より楽しく、より深く、そしてより自由にッ！　新装なった大航海時代の魅力を、まずはサラッとチェックしてくれ。徹底攻略編は次号を待つがよいぞ!!

やはり基本は大航海ッ!!

▲様々なタイプの冒険が可能になったとはいえ、やはり基本は大航海。序盤のうちに航海の仕組みを修得するべし。

カタリーナは兄と恋人の仇とジョアンをつけ狙うが、彼はそのことを知らない。また、一人息子の航海を案ずるジョアンの母は冒険家ピエトロに密かに彼の守り役を依頼するが、ピエトロにしてみれば、渡りに舟、世間知らずな貴族をだますことくらい造作もない。このように６人の主人公たちは同じ海を旅し、何らかの因縁によって結ばれているのだ。奥が深い物語……。

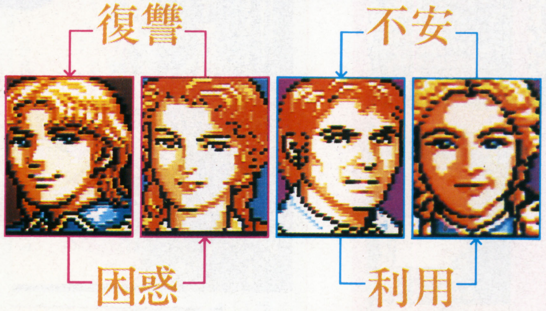

６人の主人公が織りなす大冒険絵巻でございます!!

エルネスト・ロペス

オランダ人、23歳。大学で地理学を教える貧乏講師だが、理論よりも実践を好み、波乱に満ちた生涯を理想としている。

かの地理学者メルカトール（一般的な世界地図はすべてメルカトール図法で描かれている）の友人で、冒険好きの美形地理学者。彼の目的は世界地図の作成だ。最初は地中海周辺しか明かされていない地図を、己の力でどんどん広げていくのだ。危険な航海は覚悟の上で臨むべし。

オットー・スピノーラ

イギリス人、25歳。平民出身の王室付き騎士。騎士団随一といわれた剣豪を御前試合で打ち倒して以来、国王ヘンリー８世の信頼を得る。

イギリス海軍総司令の座を約され、国王の命を受けて私掠船団を率いる若き提督（見た目は老けてるけど……）。この時代、イギリス海軍とは名ばかり、実際には彼の職業は海賊。誇りを持って他国の商船団を襲うのだ。ただし勅命を受けた身である以上、同盟国の船団は絶対襲わないように。

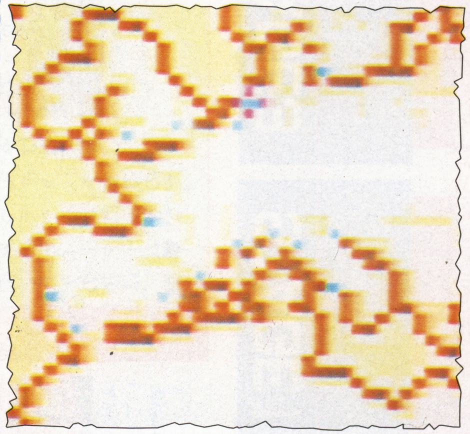

ピエトロ・コンティー

イタリア人、33歳。かつては大富豪だったコンティー家の嫡男だが、現在ではジェノバで借金に追われる毎日を送る。根っからの冒険家。

借金で首の回らない、チト主人公にふさわしからぬ情けない冒険家。といってもその借金は彼の父親が抱え込んだものらしいが……。冒険家という新職業については次ページで解説するが、彼を選んでの旅はなかなか楽しい。最もヤクザな主人公だけに、いろいろと楽しみ方があるのだ。

ジョアン・フェレロ

ポルトガル人、18歳。フェレロ公爵家嫡男。父は宰相兼海軍大臣のレオン・フェレロ。リュートが得意な心優しい青年である。

前作の主人公レオン・フェレロの息子。彼の副長にはあの老航海士ロッコがつき、前作のファンの涙を誘う。彼には幻の聖ジョアンの国を探すという目的があるが、基本的にはどの職業にも分類されない。気ままに「大航海」の世界を楽しみたいなら彼だ（ビギナー向きでもある）。

カタリーナ・エランツォ

イスパニア人、18歳。エランツォ男爵家令嬢ながら、イスパニア海軍初の女性士官でもある。先日、兄の同僚・エルナンと婚約したばかり。

新大陸で消息を断った（何者かに襲撃された!?）兄と恋人の仇を討つために祖国イスパニアを裏切って大海原へと旅立つ、美貌の女海賊。序盤〜やや中盤に大きなピンチが訪れるが、彼女を主人公に選んでの冒険行はなかなかアツイ。奥深い物語性を最も顕著に感じることのできる主人公だ。

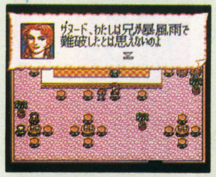

アル・ヴェザス

トルコ人、19歳。幼くして両親、家族と生き別れ、不遇の少年時代を過ごすが、したたかな野心家に成長。大商人をめざす前途有望な若者。

やがては世界一の大商人となって行方不明の妹を探し出すために、大海原へ出る。典型的な商人主人公、安く買って高く売る、この基本さえ頭に入れておけば無事にクリアまでたどりつけるだろう。ただし、前作以上に特産物情報は重要。損はもとより、利幅の小さな商売も御法度と心得よ。

CHECK1 港移動と、目的地移動

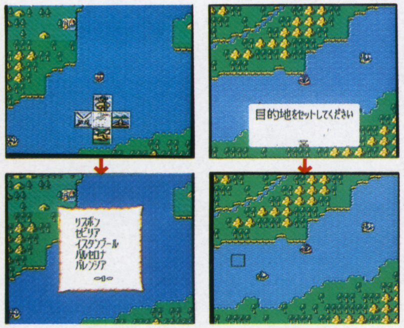

航海自体に関するもので新たに加わったコマンドは「港移動」と「目的地移動」の二つ。それぞれ読んで字の如く、寄港先、あるいは目的とするポイントを指定して（カーソルで表示）、自動的に航海するという便利なコマンドだ。特に商行為中の港移動は非常に便利。出港直後に指定すれば、ほとんど全自動でゲームが進み楽々である。河川の流域探索に出た冒険家の帰路にも使える。ただし、初めは無駄な航路を取りやすいので、水と食料には充分注意するように。

CHECK4 これは楽勝！序盤の攻略法ッ!!

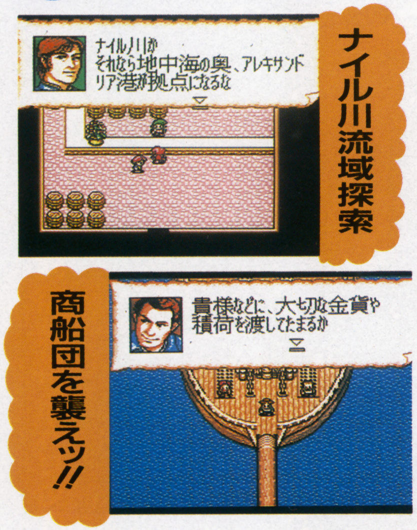

特に序盤で有効な二つの、手っ取り早い資金獲得方法を御紹介しよう。

まずはナイル川流域探索。河口のアレキサンドリアを基地にすれば片道たった８日程度の航海で、序盤にしては莫大な額になる財宝を発見することができる。これを見逃す手はなかろう。アレキサンドリアも決して遠くはないし。

第２の商船団襲撃は、いささか自船の武装に準備金が必要だが、たった１隻でも充分可能で、それほどのリスクをおかすことなく大金が転がり込んでくる。大きな船団を襲えば、奪った船もそのまま使える。ただし、同盟国の船は襲撃しないように注意しよう。あとで泣きを見るぞ。

CHECK2 「冒険家」とは？

新職業「冒険家」について説明しよう。彼らは冒険を目的とした航海によって資金を得る。世界各地に点在する集落を発見し、財宝を探索、そこで得た物や知識、見聞をコレクターに売るのである。世界の大部分がまだ神秘のベールにおおわれていた、いかにも16世紀らしい豪快な職業だ。

冒険家として航海しようと志すなら、まず望遠鏡と四分儀／六分儀が必要（冒険家主人公ピエトロ・コンティーの場合は最初から手に入る）。望遠鏡がなければ集落を発見しづらいし、四分儀がなければ次の目的地が特定しづらい。また水夫も、航海に必要な最低限度の人数以上につれていた方がいい。冒険には危険がつきもの、いつ何時、いかなるアクシデントが起こって貴重な水夫を失うかわかったものではない。とにかく冒険には念には念を入れた周到な用意が必要なのだ（集落から食料を略奪するという必殺技もあるが）。

CHECK3 「地理学者」とは？

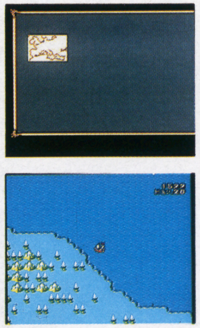

地理学者も、基本は冒険家と同じだ。最初は地中海周辺しか示さない世界地図を航海することによってどんどん広げていき、その結果を契約した地図工房に売るのである。もちろんその航海は「行く」だけを目的としていてはもったいない。せっかく世界中を旅するのだから、せめて冒険はするように心がけよう。また、帰路は各地の特産物をできるだけ持ち帰るように。実際、地図工房から得られる報酬は微々たるものなのだ。副業をしっかりこなさなければ、とうてい世界中を航海できるものではない。心してかかれ!!

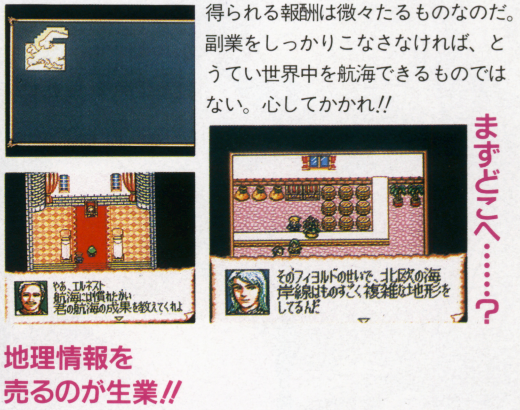

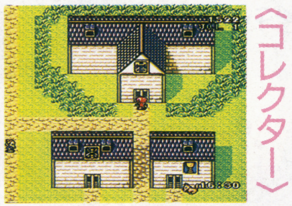
〈コレクター〉

冒険家と地理学者が航海の結果を売るコレクター（たいていは貴族）と地図工房は、大きめの港に行けばすぐ見つかる。ただし小さな港にはないものなので、そこでの資金調達をあてにしているなら、要注意。母港となる港を定め、そこと往復という基準で航海計画（積み荷）を考えよう。

〈地図工房〉

to be continued next month!!

大航海時代II

■SFC　■光栄　■2月25日発売　■¥11,800(税別)　■16M+B.B

©1994 KOEI

更けて…怪しいゲーム談義!!

FEDA

エンブレムオブジャスティス

制作者独占インタビュー!!

先にお断りしておこう。この記事は、インタビューとして行われた対話ではなく、単なる雑談のメモ書きを元に構成されている。話はアッチに飛び、コッチに飛び……。読みづらいかもしれないが、なるべく読みやすいように編集してみたつもりなので、カンベンしてくれ。では、参る！御免ッ!!

とは、名ばかりなような……

折茂賢司氏（『FEDA』プロデューサー）「今はバラバラに進行していた様々な部分を1つのゲームにしていく作業に入ってます。本当に大変なのはこれからですよ、ハイ」

アニキ倉西（すっかり、リラックスしてるぞ、この大馬鹿者めッ!!、以下A）‥（現時点では未公開の設定イラストを拝見しながら）でも『FEDA』って、ホント独特ですよね。

折茂賢司氏（『FEDA』プロデューサー、以下O）‥そうですか。

A‥僕の持論なんですけど、SLGも、そろそろ大きな戦略級のものを離れて、小さな作戦一つ一つを題材にするような、戦術級のSLGに移行していくんじゃないかなと思ってるんですよ。

O‥それはアリ、かな？ 『FEDA』の場合は、監督の玉木くんがまずキャラクターを立てたんですよ、最初にキャラクターの設定イラストを描き起こすんです。たとえばこれなんかも（といって一人の兵士のイラストを取り出す）最初の絵の段階で細かな設定まで決まってるんです。鎧の材質までね。それとか、コイツの場合、片腕にだけ防具が付いてるんですけど、これはこっちで敵の刀を受けて、逆の手で素早く切りつけるためだ、とかね。ストーリーは大まかなものしかなくても、キャラクターに関しては最初からここまで決まってます。そういう意味では、近いかもしれませんね。

A‥それにしても、これまでゲームでは見たこともないようなキャラクターが多いですよね。でも不気味じゃない……、やっぱりカッコイイな。

O‥「和風の昆虫系」なんてヤツは、ちょっと他にはないでしょうね（笑）。だいたい、動物系、人間系、昆虫系、他はエルフとかそういうファンタジー系、この4つに分類されるかな？ まだ他にもあるかもしれないけど。とにかくこれ（キャラクター設定イラスト）が『FEDA』の命です。すべてはここからはじまってますからね。

A‥早く画面が見たいですね。

O‥もうちょっと待ってください。

※ここで総監督の玉木美孝氏（以下、T）とメインプログラマーの山本雅康氏（以下、Y）が登場。

『FEDA』の最も大きなセールスポイントでもある、流麗な戦闘アニメーション。本文中にあるように、グラフィックデータの垂れ流しではなく、手作業で（マウスを使って）各パーツを組み上げていくという方法で作られている。開発段階での効率化だけでなくパーツ毎のデータの大きさも小さなものになるため、実際のゲーム画面になったときの動きも従来の例からは考えられないほど速い。山本氏のアイディアの勝利である。

新宿御苑の夜は

戦闘アニメーションもさることながら、開発段階のゲームを見学させてもらって気づくのは、マップ画面での操作が非常にわかりやすくできていることである。一言でいってしまえば、コマンドとアイコンの組み合わせ方が絶妙なのだ。何をするか（攻撃か、防御か、はたまたアイテム使用か）という部分はコマンドで、何を使うか（武器、特殊攻撃、アイテム）はアイコンになる。従来は一般的だったマップ画面の大部分を占拠して開かれるウィンドウがないため、気持ちよく操作できる。

玉木美孝氏（『FEDA』総監督）「プレイヤー毎に行動は違うと思う。となると、やっぱり結果というか、シナリオも違って当然でしょう。そのへんが属性の設定にかかってくるんですよ」

A：どうも、お邪魔してます（笑）。
T：あっ、どもども（笑）。
A：どうですか『FEDA』、順調ですか？
T：おもしろいゲームになってくれればと思いますね。
O：作業的には、今までバラバラに進めていた部分を、そろそろ一本のゲームにまとめる段階に入ってますから。これから、ですね。
Y：最後まで納得のいくかたちで製作を進めていきたいですね。
A：『FEDA』といえば、素晴らしいグラフィックが既に評判になってますよね。そのへんはやはりプログラムされる上で最も苦労なさる点なんですか？
Y：今回はキャラクターのアニメを表現するのに、「手組み」という方法をとってるんですよ。グラフィックデータの単なる垂れ流しに過ぎないアニメじゃなくて、腕とか足といった一つ一つのパーツを組み合わせて、動きを組み上げていくんです。
A：なんか気の遠くなるようなお話なんですけど……。
Y：確かに、そう思われるかもしれませんが、例えば最終的に画面に再現されるときに、やっぱりこうした方が良かったとか、そういうアイディアが出たとしますよね、グラフィックデータ垂れ流しの方法だと、絵を最初から描き直さなきゃいけなくなりますけど、手組みの場合は組み上げ方を変えるだけですから、逆に効率的なんです。ぎりぎりのところまで変更が可能だから、それだけ納得のいくゲームに仕上がるというわけです。
T：だから、本当に僕はいろんなワガママを言わせていただいてます（笑）。プログラマーさんが演出にまで関わってくださるんですから。たとえば剣を振る、という一つの行動をとってみても、かっこいいタメの入った斬りつけ方っていうのがありますよね。それを常に、いつでも、実際に組み上げているプログラムスタッフと相談しながら作っていけるわけですよ。このタメがまた厳しいんだなぁ。
A：RPG＋SLGで、そこまでこだわったゲームはないんじゃないかなぁ。それに加えて属性の変化もハッキリしてますしね。

深夜の

山本雅康氏（『FEDA』メインプログラマー）
「本当の意味での、納得のいくかたちでゲームを仕上げるということに関する効率を考えて『手組み』なんです」

T：そうなんですよ、そこのところもけっこう最初は夢物語的に「できるといいね」なんて言ってたのが、今、できちゃってる（笑）。
A：属性なんですけど、設定した目的、動機は何なんでしょう？
T：やっぱりプレイしてくれる人の自由度っていうか、違う行動をしている人が同じ結果にたどり着くのはやっぱりオカシイな、と思うわけです。例えばですね、さらわれたお姫さまを救出しなきゃいけないってメッセージを受け取ったとしても、すぐ救出に向かった人はバカを見るじゃないですか。
A：そうそう（笑）、お姫さまを見張ってる魔物に勝てない（笑）。
T：でしょう（笑）。早く救出するんだって言われてるのに、ゆっくりレベル上げか何かしてるわけですよ。で、真っ先きって駆けつけた正直者がバカを見る。『FEDA』の属性っていうのは、そういう部分をなくそうということで設定したんです。すぐ救出に向かう人もレベル上げにいそしむ人も、それぞれの行動に対してちゃんとしたフォローを用意しようということなんです。
A：なるほど、そう言っていただけると、非常にわかりやすいです。せっかくですからねぇ、1回でやめずに何回もプレイしてほしいですよね。
T：シナリオ面でもそうなんですけど、戦闘アニメーションも、とうてい1回のプレイではすべてを見切ることはできないですからね。さっきの話じゃないですけど、かなり細かいところで作り込んでますから、注目してください。
Y：あと、全員に名前が付けられるようになってますから、いい名前を付けて、クリアの暁には涙の一つもこぼしてやってくださいよ。
O：こんなこと言っていいのかいけないのかわかんないですけど…、そろそろみんなエンカウントRPG（見えない敵に出会う）にはアキてるんじゃないですか？　やっぱりこれからはシミュレーションRPGの時代でしょう（笑）。
A：あっ、シミュレーションRPGといえば……（以下、深夜の新宿御苑放談は掲載不可能な領域へと……）。

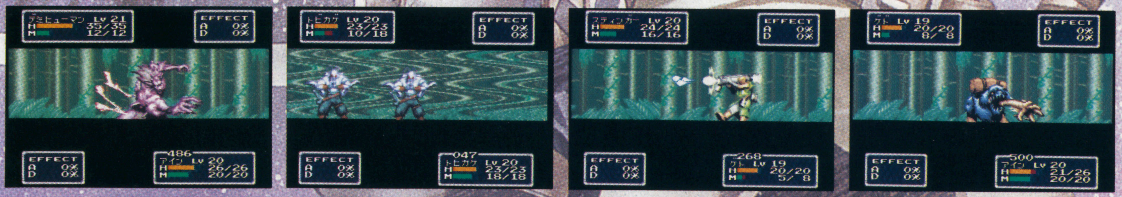

あまたあるSLG+RPG企画の中で、僕は、『FEDA』を推したい。決して開発室が御近所だからというわけではなく、ゲームそのものが読者諸君に自信を持っておすすめできるハイレベルなものであると信じるからだ。以前書いたことがあるが、マックス・エンターテインメントは、これまでMDでいくつかの大ヒット作を手がけてきたメンバーが集まったチームである。SFCではないが、実績は充分だ。そして常に、彼らは何か新しいものを、僕たちに示し成功させている。沈滞ムードの伝えられる最近のゲーム業界にあって、その姿勢は高く評価されるべきものだろう。

諸君が健全なゲーマーであるならば、僕が何を言わんとしているかがわかってもらえるはずだ。ネームバリューと広告宣伝費だけで売ってしまおうというソフトが主流を占めたり、超大作と期待されながら発売されてみたらバグがチラホラというソフトが登場したり、最近のゲームはどっかオカシイ。

『FEDA』は違う。『FEDA』は、ゲームを愛するすべての人にプレイしてもらえる、嬉しくなるほど「純」なソフトなのだ。

to be continued……
ほとんど書けないオフレコだらけでした（笑）

©1994 やのまん／マックスエンターテインメント

日本全国 翌日 到着
一部地域2日

離島や遠隔地の方にも絶対お届けします。

価格は全て新品です 中古価格 はさらに お得 です!!

新品・中古 全国通信販売!!

着払い送料¥800のみ!!(ヤマトコレクト代金無料、消費税除く／一部商品除く(2日間地域除く))

お店にも直接来てネ!!
千種郵便局
地下鉄今池駅⑧出口
ユニー今池店
ワーロード 2F・4F

ハード新品

(任天堂) スーパーファミコン本体 定価¥24,272 ☎
(任天堂) ゲームボーイ本体 定価¥9,515 ☎
(任天堂) NEWファミリーコンピュータ本体 定価¥6,797 ☎
メガドライブ2(セガ)(メガCDにも接続OK!!) 定価¥12,800 **¥8,980**
メガCD-2(セガ)(メガドライブにも接続OK!!) 定価¥29,800 **¥20,980**
(セガ) ゲームギアプラスワン(なぞプヨ付・ソニック&テイルス付) 各☎
PCエンジン (NEC) DUO-R 定価¥39,800 **¥27,800**
NEWワンダーメガ(ビクター)(6ボタンワイヤレスパット付) 定価¥59,800 **¥44,750**
NEO GEO本体(SNK)(コントローラー1個付属) 定価¥48,800 ☎
(NEC) LD-ROM²(PCパック or MDパック付属) 定価¥128,800 ☎
PCエンジン (NEC) コアグラフィックスII 定価¥19,800 ☎
PCエンジン (NEC) スーパーロムロム 定価¥47,800 ☎
PC用アベニューパット3 定価¥2,980 **¥999**
DUO用バッテリーセット 定価¥27,800 **¥10,000**
DUO用バッテリーパック 定価¥12,800 **¥4,000**
ドラゴンクエストV導きの書CD+ 定価¥1,554 **¥500**
今、静かなブーム!! (セガ) バーチャルシューティング ロックオン×2 バイツー 〔1セット 2台入〕 ¥11,100

スーパーファミコン新品

マジックソード・ラッシングビート／パワーアスリート／ザ・キングオブブラリー／スーパー伊忍道打倒信長 各¥2,800
プリンスオブペルシャ／ドラゴンズアース／BURAI八玉の勇士伝説／スーパーダンクスター 各¥3,000
バットマンリターンズ／龍騎兵団ダンザルブ／ラッシングビート乱／ソードワールドSFC／全日本プロレス／天舞スピリッツ／大爆笑人生劇場ドキドキ青春編 激安!! 各☎
スーパーフォーメーションサッカー／スーパーファイヤープロレスリング／ウルティメイトフットボール／半熟英雄 各¥4,800
ストリートファイターII／ノイギーア／デスブレイド 各¥5,500
聖剣伝説II／ヒーロー戦記／THE麻雀闘牌伝／スーパーワギャンランドII／スーパースラムダンク 各¥5,800
エルナード／バトルサッカー／インターナショナルテニスツアー 各¥6,000
くにおくんのドッジボールだョ／ダライアスフォース／WWFロイヤルランブル／ダイナミックスタジアム 各¥6,800
全日本プロレスダッシュ／ロマンシングサガII／決戦ドカポン王国IV／魔神転生・トップマネジメントII／エースをねらえ!・アルカエスト／スーパーピンボールビハインドザマスク／バトルトードインバトルマニアック／BING!BING!BINGO／NFLプロフットボール'94／アクセルブリッド・マリオカート／NBAプロバスケット'94ブルズVSサンズ／雀闘士銅羅王2・アラジン／新日本プロレスリング・クールスポット／ロックンロールレーシング／サッカーキッド／スーパーマリオワールド／ジミーコナーズプロテニスツアー／スーパーハイインパクト／ワールドクラスラグビー2／ツインビーレインボーベルアドベンチャー／ウイニング・ポスト／新日本プロレス・マリオとワリオ／スーパーマリオコレクション／ガイア幻想紀・戦国伝承／遊人雀獣学園／スーパー究極ハリキリスタジアム／信長の野望覇王伝／トルネコの大冒険／弟切草・ゼルダの伝説／ファイナルファンタジーUSA／幽遊白書・ロックマンX／ドラゴンクエストI・II／ドラゴンボールZ超武闘伝2／夢幻の如く・R-TYPEIII／ラッシングビート修羅／ダウンタウン熱血ベーすぼーる物語／パチンコウォーズII／モンスターメーカーIII／新桃太郎伝説／ヒューマングランプリ2／北斗の拳7・テトリス武闘外伝／スーパーファイヤープロレスリングIII／必勝777ファイター／シルヴァサーガII／ファイアーエムブレム／スーパーテトリス2+ボンブリス限定版 各☎
スーパー本命／ファーストクィーン／大航海時代II／いただきストリート2／真・女神転生II／F1グランプリIII／斬IIIスピリッツ／アストラルバウトII／パチスロランド／SDガンダムGX／ダービースタリオンII／バーチャルウォーズ／すごいへべれけ 予約受付中 各☎

LD-ROM²ソフト新品

エンジェルメイト／マンハッタンレクイエム／クイズエコノザウルス／悪魔の審判・ヴァジュラ／ドラドラパラダイス 各☎

メガLDソフト新品

バーチャルカメラマン／SPACE BERSERKER／HI-ROLLER BATTLE／ロケットコースター 各☎

2月3月の 新作予約 も受付中!! 発売日到着

今日
★お店にTELする
①在庫、合計金額を聞く
住所、氏名、電話番号を伝える
③保護者電話確認(18才未満の方)

次の日
★商品到着
①ヤマト運輸のドライバーに代金を払う
②8日以内の返品は可(送料自己負担)
但し開封後の返品はご遠慮下さい。

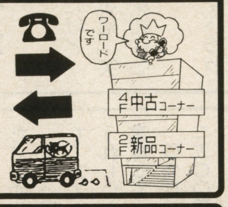

超激安!!おススメ品!!

14インチ C-14R27(NEC)(ビデオ端子・リモコン付) 安い!! **¥25,800**
20インチ C-20R33(NEC)(ビデオ端子・リモコン付) 安い!! **¥39,800**
21インチ C-21W5(NEC)(ステレオビデオ・S端子・リモコン付) 音多!! **¥49,800**
25インチ C-25W7(NEC)(ステレオビデオ・S端子・リモコン付) 音多!! **¥59,800**
NECパソコン・ビデオもあります

あなたの目を守る!!(半永久商品)

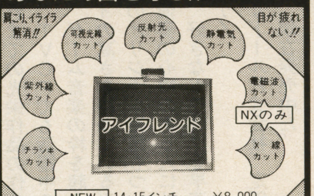

NEW 14・15インチ…… ¥8,000
NX NEW 14・15インチ……¥12,000
※各種37インチまであります

ファミコン新品

ゴルビーのパイプライン大作戦／熱血硬派くにおくん／ベースボールファイター／ナムコクラシックII／SDガンダムIII英雄戦記／ランペルール／ファイナルラップ／ナイトガンダム物語I／ドラゴンウォーズ／ウルトラマン倶楽部III／それ行け熱血ホッケー部／時代劇だよ全員集合 各¥1,800
ウエスタンキッズ／ロックマンII／三国志I(光栄)／熱血高校ドッジボール部 各¥2,500
AD&Dヒーローオブランス／イースIII／パチンコ大作戦II／ドンドコドンII／ファミリーサーキット'91／AD&Dヒルズファー 各¥2,800
ギミアぶれいく2／レッドアリーマII／ドラゴンボールZI／ワギャンランドIII／聖鈴伝説リックル／爆笑!人生劇場I 各¥3,500
高橋名人の冒険島3／熱血サッカーリーグ／パチ夫くんII／アメリカ横断ウルトラクイズ 各¥3,800
テトリスフラッシュ／元朝秘史／ムーンクリスタル／ドラゴンボールZ外伝 各☎
ファイナルファイトI・II／ゼルダの伝説／ワリオの森 各☎ 予約受付中

ネオジオ新品

サムライスピリッツ／餓狼伝説スペシャル 各☎

ゲームボーイ新品

読本夢五誉身・華佗／太陽の勇者ファイバード／バーガータイムDX／フィリップル 各¥1,800
スーパーマリオランド1／テトリス 各¥2,020
星のカービィ ¥2,252
プロ野球スタジアム'91／ゼルダの伝説 各¥2,980
ウルティマII／ファミスタ3／モータルコンバット／馬券王V3／スーパーマリオランド3 各☎
武田修宏のエースストライカー／Jリーグサポーターズ BOX／スーパー桃太郎電鉄II／テトリスフラッシュ・ONI IV 各☎ 予約受付中

PCエンジン新品

ストリートファイターIIダッシュ ☎ 激安!!
バリスティックス／オペレーションウルフ 各¥800
ポピュラス・サイバードッジ／トリッキー 各¥1,200
麻雀覇王伝カイザーズクエスト／パワーゲイト・サンダーブレード／熱血高校サッカーPC編／NHK太平記／イメージファイト／ファイヤープロレスIII／ちびまる子ちゃんクイズでピーヒャラ／スパイラルウェーブ 各¥2,800
ストラテゴ／TVスポーツアイスホッケー 各¥3,500
スーパー桃太郎電鉄I／パワーテニス 各¥4,800
タツジン／Jリーググレイテストイレブン 各¥5,500
ボンバーマン'94 ☎

スーパーCDR新品

ザ・デビスカップテニス／エグザイルII／天外魔境風雲カブキ伝 各☎ 激安!!
パステルライム／ビルダーランド／ジェノサイド／ブロウニング／F1チームシュミレーションプロジェクトF 各¥2,800
ゲイングランドSX／幻蒼大陸オーレリア／キアイダン00／メタモジュピター／カラーウォーズ(両対応)／シェイプシフター／クレストオブウルフ／テクモワールドカップスーパーサッカー 各¥3,800
眠れぬ夜の小さなお話／トップをねらえVol.II 各¥4,800
パチ夫くん笑う宇宙／BURAI II闇皇帝の逆襲 各¥5,500
イースIV・ラングリッサー／マクロス永遠のラブソング／機装ルーガ・天外魔境II卍丸／ダンジョンマスターセロンズクエスト／麻雀オンザビーチ・闇の血族／元朝秘史・オーロラクエスト／信長の野望・全国版／セクシーアイドル麻雀／真・女神転生／ソル・モナージュ／吉本新喜劇／格闘覇王伝アルガノス／エメラルドドラゴン／フェイスボール／マーシャルチャンピオン／スーパーダライアスII／ダンジョンエクスプローラーII／ダウンタウン熱血物語／シルフィア・三国志III 各☎
餓狼伝説II・ぷよぷよCD／モンスターメーカー／風の伝説ザナドウ／フォーメーションサッカー on Jリーグ／プリンセスミネルバ・スターブレイカー 各☎ 予約受付中

★中古ソフト/ハード・高価買取り中!! ☎

商品到着後即日現金書留にて送金(銀行振込みもOK!) 商品交換なら10%UP

買取価格例
(SFC)スーパーぷよぷよ………¥5,000 (SFC)スーパーファイヤープロレス3…¥6,000
(SFC)第3次スーパーロボット大戦…¥6,000 (SFC)信長の野望・覇王伝……¥7,000

◎必ずお電話でお申し込みして下さい。 買取り価格は多少変動する事があります。
◎18歳未満の方は、保護者の承諾書、18歳以上の方は身分証明のコピーを同封して下さい!!

買取承諾書 ゲームボーイ3月号

氏名		年令	才	保護者氏名	㊞
住所	〒			TEL	

ソフト名					
1		4		7	
2		5		8	
3		6		9	

コピー可

メガドライブ新品

ブロックアウト／グラナダ／ファステストワン 各☎ 激安!!
カース・ダーナ女神誕生／ストームロード／ヘビーユニット 各¥1,200
夢幻戦士ヴァリス／エグザイル／ダイナマイトデューク 各¥1,800
マジンサーガ・バハムート戦記／バットマンリターンズ／ウルトラマン／マスターオブウェポン／ファイヤームスタング／中嶋悟F1ヒーローMD・G-LOC／ザ・キックボクシング 各¥2,800
クライング・バトルトーズ／アウトラン2019・メガロマニア／ヴァリスIII／クラックダウン 各¥3,500
NBAバスケット・ブルズVSレイカーズ／ベアナックルII／三国志II 各¥4,800
邪神ドラクソス ¥5,500
アラジン・太閤立志伝／アドバンスド大戦略／シャイニングフォースI／ソニックスピンボール／コラムスIII／オーサムポッサム／魔天の創滅／テクモスーパーボウル／メタルファング／キングオブザモンスターズ／クレヨンしんちゃん／遙かなるオーガスタ／Jリーグプロストライカー完全版／龍虎の拳・ファンタシースターIV 各☎
幽遊白書外伝／エアマネジメントII／信長の野望・覇王伝 各☎ 予約受付中

メガCD新品

ウルフチャイルド／Aランクサンダー 各¥3,500
ファイナルファイトCD・デバステイター／アフターバーナーIII 各¥4,800
江川卓のスーパーリーグCD／ダイナミックカントリークラブ 各¥6,240
三国志III ¥6,800
リーサルエンフォーサーズ／ソニックザヘッジホッグCD／オルゴール・スイッチ／戦国伝承・ナイトトラップ／雀豪ワールドカップ／いしいひさいちの大政界 各☎
アイオブザビホルダー／真・女神転生 各☎ 予約受付中

ゲームギア新品

コラムス・好牌I／アウトラン 各¥1,280
ファンタジーゾーンギア／GG忍II／ベアナックルII 各¥2,800
ソニック&テイルス ¥3,040
好牌II／なぞプヨ2／ドナルドダック／バトルトード／リディック・ボウ・ボクシング 各☎
アラジン ☎ 予約受付中

CDR新品

魔笛伝説アストラリウス／ぎゅわんぶらあパズルコレクション 各¥1,800
横山光輝・真三国志 ¥2,800
らんま1/2とらわれの花嫁／BURAI八玉の勇士伝説 各☎

部品新品

ACアダプター……¥1,350
RFスイッチブースター……¥1,350
Iコントローラー……¥1,170
IIコントローラー……¥1,350
十字ゴム……¥200
ABゴム……¥100
変換器……¥300
アスキーターボファイルII……☎
ジョイカードマークII……☎
スーパーツインブースター……¥1,980
RFケーブル……¥400
DC用ACアダプター……¥1,350
ツイン用ACアダプター……¥2,900
ツイン用Iコントローラー……¥2,350
ツイン用IIコントローラー……¥2,700
ホリトラック……¥2,980
パチンココントローラー……¥4,640
RFモジュレータ……☎

充電式アダプター……☎
通信ケーブル……¥1,311
4人用アダプター……¥980
ライトボーイ……¥2,167
ワイドボーイ……¥1,332
充電用ケーブル……¥400
カーアダプターケーブル……¥2,480
ACアダプター……¥1,350
ステレオヘッドホーン……¥971
電池蓋……¥200

ステレオAVケーブル……¥1,500
S端子ケーブル……¥2,500
アスキーパット……☎
スーパージョイカード……☎
スーパーホリコマンダー……¥2,412
純正コントローラー……¥1,500
十字・ABXY・ST・SE各ゴム 各¥200
L・Rゴム……¥100
CPSファイター……☎
CPSF用コードレスアダプター¥6,980
ホリファイティングスティック……☎
スーパーマルチタップ……☎
マルチアダプターオート……☎
早押しツインタップ……¥1,572
ホリファイティングコマンダーGOLD ☎
イマジニアプロパット……¥3,980
必殺コマンドコントローラー……☎
アスキーファイタースティック ¥3,980
ホリマルチタップ……☎
ワイヤレスマルチショット……☎
ワイヤレスマルチパット……☎
BバトラーII用インターフェイス¥1,980
マウス……☎

MD用純正コントロールパット¥2,000
RFオートスイッチボックス……¥1,800
DINプラグコード……¥800
ACアダプター(GG・MCD1・2兼用)……¥1,300
XMD2RGBIS……☎
ファイティングパット6B……¥2,500
II用RFユニット……¥2,000
II用モノラルDINプラグコード……¥800
II用ステレオDINプラグコード……¥2,000
II用ACアダプター……¥1,500
XMD3RGBIS……☎
アスキーパットMD6……¥2,980
アスキーファイタースティックMD……☎
CPSファイターMD……☎
WM用RFユニット……¥2,500
MCD用バックアップRAMカートリッジ☎
セガタップ……¥2,700
セガマウス……☎
ザ・ジャスティーファイヤー……☎
アーケードパワースティック6B……☎
セガコードレスパット……☎
セガコードレスパットセット……☎

TVチューナーパック……¥9,900
充電バッテリーパック……¥6,800
ビッグウインドウII……¥2,280
VSケーブル……¥1,400
カーアンテナ……¥3,690
カーアダプターII……¥3,500

ターボパットグレー……¥2,412
マルチタップ……¥2,480
AVケーブル……¥1,200
RFユニット……¥4,980
ターボスティック……¥1,980
ACアダプター……¥1,200
コードレスマルチセット……¥8,982
コードレスパット……¥3,582
XHE-3……¥2,500
バーチャルクッション……☎
十字・I II・RUN・SE各ゴム…各¥50
マウス……¥4,980
ダイナミックマイク……¥4,400
アベニューパット3……¥999
アベニューパット6……☎
天の声バンク……☎
スーパーシステムカード……☎
メモリーベース128……☎
スーパーロムロムアダプター……☎
インターフェイス用AC……¥2,000
SCD用ACアダプター……¥1,980
DUOR用ACアダプター……¥1,800
DUO用ACアダプター……¥1,980
DUO用カーアダプター……¥5,800
DUOモニター……☎
モニター用バッテリーパック ¥3,814
モニター用カーアダプター……¥4,032
モニター用AV接続ケーブル……¥980
アンテナ整合器……¥980
セーブくん……☎
LT本体……☎
アーケードカードDUO・PRO……各☎

TVチューナー……☎
ACアダプター……¥2,500
パワーパック……¥6,900
カーアダプター……¥3,900
対戦COMケーブル……¥1,800
マルチキット……¥780
Cキット……¥380

コントローラー……☎
ビデオ入力コード……¥1,000
メモリーカード……¥2,800
RFユニット・RGBケーブル……各☎
ホリファイティングスティックNEO ☎

ゲームセレクターAV……☎
AVセレクター……☎
ファイティングスティックマルチ……☎

信頼と実績の ファミコンショップ ワーロード
〒464 名古屋市千種区今池5-22-16
通信販売専用電話 ☎052-733-1996(代)
受付時間/AM10:00〜PM7:30(日・祝日も受付配達OK!)

GB CHANNEL 94-3 MAR.

TV

「笑っていいとも」のタモリンピックがゲーム化だ!!

ずいぶん息の長い番組だけど、今もって人気の高いTV番組「笑っていいとも」。この名前を知らない人はいないよね?

この番組の中で恒例のアトラクションとなっている「タモリンピック」が、このほど株式会社アテナからゲーム化されることとなり、その発表記者会見が12月17日、スタジオアルタで行われたのだ。

司会はフジテレビの人気アナウンサー、中井美穂さん。他、フジテレビのプロデューサーなども出席したぞ。ゲームの方は、実際に行われた競技をもとに、20のゲームが入るということだ。

KOEI

CD・書籍のみならず、より多方面な展開へ!! 光栄は今年もさらに飛躍する!!

最近、新作SLGのラインナップ数には目を見張るものがある光栄。がんばるもんだなーと思っていたら、さらに今月もこんだけの書籍やCDが紹介できてしまいます。いやー、毎月書いてる気がするんだけど、精力的なリリースだね、実に。

さらに、今月紹介する分には書籍・CDのみならず、サウンドノヴェルという新企画まで飛び出してしまいます。うーん、この開拓精神、見習いたいねウチも!!(笑)

個人的には、かの『ブランディッシュ』のSFC版を光栄が移植するという件も気になっています。現状に満足することなく、常に新しいことに着手するこの姿勢。今年の光栄は、何か大きいことをやるかもよ!?

CD

今月ご紹介の光栄新作CDは、その名も「光栄オリジナルBGM集VOL10 信長の野望・覇王伝/大航海時代II」。トータルタイム64分にも及ぶ、全46曲の豪華CDだ。

作曲は、これまでの光栄作品の作曲でもおなじみ、TVCFでも活躍中の菅野よう子氏。ゲーム音楽の枠を超えた、クオリティの高さを持っているぞ。

また、好評のオリジナル楽譜もついて、ファンや演奏の心得のある人にはうれしいお話。好きなトラックを早速演奏してみよう!

販売は、ポリドール株式会社。定価二五〇〇円で、現在発売中だ。

販売・ポリドール株式会社 二五〇〇円/発売中

BOOKS

ブックスはこちら。「爆笑ギリシア神話2」と「提督の決断II・作戦大地図」の2冊だ。

「爆笑ギリシア神話2」は、ご存じ爆笑シリーズの最新刊。今回は神話に登場する英雄たちにスポットをあて、その活躍を爆笑紹介。

カバーイラストは、前回大好評だった九月姫を今回も起用。価格は一〇〇〇円で、現在発売中だぞ。

続いては「提督の決断II・作戦大地図」。こちらはなんとボードマップで、ボードと140個のコマまでついた豪華な内容だ。コマは静電気加工されボードに密着し、地図はゲーム画面と同じCGを使用というこの立派さ。

価格は二八〇〇円で、こちらも現在発売中だ。

「爆笑ギリシア神話」 一〇〇〇円/発売中

CD+NOVEL

そしてこちらが注目の新ジャンル、CDと小説がセットになった「サウンドノヴェル」の第1弾、「義経〜桜花の残影」だ。

言わずもがな、源義経を扱った作品で、彼の悲劇的な英雄像をCDドラマ、小説、ヴィジュアル(挿絵)という3方向から映しだす。

全編、義経につき従った、あの武蔵坊弁慶のナレーションでつづられているぞ。

CDドラマには緑川光、小杉十郎太などの豪華声優陣を起用。あの青二プロダクションの協力とあって、アニメファン歓喜のラインナップじゃないかな?

小説部分には、ヤングノベルズの著名作家3名を迎え、それぞれの短編小説を集めた小冊子「義経幻想」がCDケースに同梱される。

さらにメインヴィジュアルには、人気イラストレーターの恩田尚之氏がキャラクターデザインからを手がけている。他にも女性に人気のイラストレーター3名が起用されているぞ。

商品構成は、12センチCDと12ページブックレット、60ページ前後の小説本。CDの収録時間は65分前後だ。

価格は三八〇〇円。販売はポリドール株式会社だ。

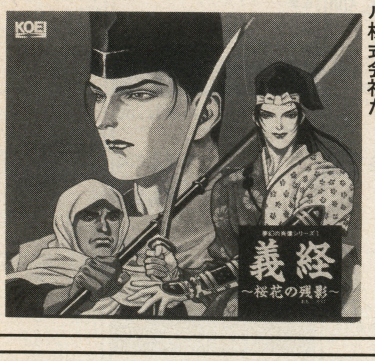

販売・ポリドール株式会社 三八〇〇円/発売中

CD

文字だけながら、今月のCD情報をお届けっ!!

ジャケ写(ジャケット写真のこと)がないので文字のみのご紹介だけど、今月も新譜情報をお届けするぞ。

まずは大人気御礼の「ロマンシング サ・ガ2」のアレンジBGM、「エターナル ロマンス」が2月21日、NTT出版より発売されるぞ。価格は三〇〇〇円。かなりのヒットが見込めそう。

次はカプコン。この度、カプコンとソニー・ミュージックエンタテインメントが共同でCD製作を行う「カプコンサウンドシリーズ」のリリースが正式に決定。第1弾として「スーパーストリートファイターII/アーケードゲームトラック」が登場するぞ。価格は二〇〇〇円で発売中だ。なお、製品にはゲーム開発日誌、サウンドプロダクションノート、楽譜がついてくるぞ。

同じく「カプコンサウンドシリーズ」の第2弾として、「エコロジーズ/アーケードゲームトラック」が発売される。これは二〇〇〇円で、2月2日に発売。

もうひとつ、「ロックマンX」が第3弾としてリリース。アーチストはあの女性グループ「アルフライラ」、そしてアレンジに大坪稔明を迎え、これまでのゲームCDとは違ったアプローチを目指すぞ。三〇〇〇円で、3月9日にリリース予定だ。

最近、質の向上が目覚ましいGM、これらにも期待したいね。

KEMCO

ケムコ情報誌「ケムコ帝国」を入手するには!?

こちらも毎回ご紹介しているケムコの情報誌、「ケムコ帝国」。なんとこちらは無料配送なのだ! SFCでは期待のACG、『G2ジェノサイド』が発売されることだし、この情報誌にもチェックを入れておきたいね。

▲読者投稿スペースもあり、なかなかの充実ぶり。ケムコの新作をいち早くチェックできるぞ。

入手方法は、ケムコのゲームに付属のアンケートハガキを送れば、ケムコ帝国会員に登録され、毎回この本が送ってもらえるのだ。ゲームを買った人以外でも、左記の住所までハガキを送れば会員になれるのだ。タダで情報誌がもらえるなんてありがたい、ホントに!!

〒737 広島県呉市中通2の1の26
コトブキシステム株式会社　まで

NAMCO

「NG」からリニューアルの「NOURS」第2号はナムコ系ゲームセンターに置いてるぞ!!

ナムコの情報誌としてナムコ系ゲームセンター「キャロット」などでは古くからおなじみの「NG」は、最近リニューアルされて「NOURS(ノワーズ)」と変わったことは、もう知ってる人も多いだろうね。今、出回ってるのは、すでにボリューム・2。ちなみにボリューム3の発行予定日は、3月30日だぞ。

本の大きさはA4サイズ。ゲーム関係の情報に留まらず、レビューやマンガ、さらには料理の作り方まで(笑)いろいろ盛り込まれて飽きない本だぞ。

でも、イマイチどうやって手に入れたらいいのか分からないこの本。そこで今回はこの本の入手方法をお知らせしちゃうぞ。

郵送サービスは下記のあて先まで、

1. 郵便番号
2. 住所
3. 希望する冊数

を明記の上、1冊につき300円分の切手(送料込み)を同封して送ってください。

この情報誌、まさにナムコファンなら必携だぞ!!

あて先

「NOURS」
購読のあて先は、

〒146 東京都大田区矢口
2−1−21
㈱ナムコ
ノワーズ編集室
まで。

切手を忘れないでね!

VIDEO

田中芳樹の「アルスラーン戦記」第4弾が登場!!

人気SF作家、田中芳樹の大河ヒロイック・ファンタジー小説、「アルスラーン戦記」のビデオ第4弾が、去年発売されたぞ。

値段はVHS、LDともに五八〇〇円。29分間だ。

なお、「アルスラーン戦記」の3と4のビデオ(またはLD)についている応募券を切り取り、その2枚の応募券と250円切手をサントラCDについている応募用紙に貼って送ると、もれなく劇場パンフレットサイズの「特製パンフレット」がもらえるというプレゼントを実施中。アルスラーンフリークなら要チェック!

HUMOR

ハドソン情報誌「ユーモアネットワーク」会員募集中!

ハドソンが毎月発行している、「ユーモアネットワーク」の定期購読会員を、今年も3月から募集するぞ。

3月号から入会してくれた人には、特典として入会時に、非売品のハドソン特製オリジナルグッズ3つのうちから、好きなものを1つもらえてしまうのだ。

ラインナップはユーモアネットワーク・システム手帳と、1994ハドソンCD-ROM音楽全集II、そして非売品ソフトのカブキがボンバーマンになって大暴れするという「カブキでボン!(仮題)」だ。

その他、ハドソンのイベントに参加すると会員特典としてイイモノがもらえたり、なにかとオトクだぞ。

定期購読料は、10回分で一五〇〇円。締切りは2月10日だけど、1か月すぎるごとに100円減っていって、3月号より先の分が送られてくることになるぞ。

郵便振込の口座番号は、

東京4――760406

だぞ。他の専門誌では読めない超極秘のゲーム情報はもちろん、様々な企画が盛りだくさんのこの情報誌、ハドソンファンなら見逃す手はないよね。

会員だけの特別プレゼントも、毎号用意されているぞ!!

SEGA

MD版『バーチャレーシング』予約キャンペーン

現在アーケードで大人気の通信対戦レースゲーム、『ヴァーチャ・レーシング』のMD版発売にともない、予約キャンペーンを大々的に開催することになった。

その内容たるや、全国主要小売店四〇〇〇店において、ビデオパンフレット20万本を無料配布し、そのビデオを見て気に入った人に予約してもらおうというものなのだ。その名も「V.R.DAY」!!

ちょっとこのスケールはすごいね。20万本だよ20万本!! 各方面で話題になりそうだよね、これは。

ゲームの方は、3月の18日に発売が予定されているけど、現時点で編集部にあるサンプルでも相当のクオリティ。もうアーケードそのまんまだと、みんな大騒ぎでうち興じるあまり、今ではこのゲームの担当者以外は触れないように封印が施されてしまったのだ。アララ。

しかしゲームの出来のわりに、アーケードでこのゲームをやってる人以外の反応はイマイチみたいね。まあポリゴンがどうとかMDのハードでこのレベルはすごいとか言っても、マニアじゃないと実感わかない話だもんねえ。

でも、とにかくMDで動いてる画面を見れば、このゲームがいかにスゴイか分かるハズ!! そのための店頭PRだからね。

無論、GBでもこのゲームには全力を上げて取り組む方針だぞ!!

映画

この夏、話題を独占!!「餓狼伝説」ついに映画化!!

本誌NEO—GE王のコーナーでもすっかりおなじみの格闘ACG『餓狼伝説』が、今年の夏、劇場用アニメになって、映画館のスクリーンに登場するぞ！ これまで、2度に渡ってスペシャルアニメ化され、いずれもTVで高視聴率を獲得した餓狼伝説。劇場版の監督を務めるのは、TV版で作画監督とキャラクターデザインを担当した大張正己氏だ。劇場用アニメには初挑戦という大張氏が、餓狼の世界をいかにして映画に再現するかに注目しよう。ストーリーは劇場用完全オリジナル、謎とアクションに満ちた物語になるらしいぞ。

SAGA

まだ間に合うぞ！「ファンタシースターのルーツを探れ！」キャンペーン

MD用ソフト『ファンタシースター ～千年期の終わりに～』の発売を記念して、現在実施中の「ファンタシースターのルーツを探れ！」キャンペーンに、君はもう応募したかい？ まだよん、という君は、ここに改めて応募要領を掲載しておくので、今スグに応募せよ！ 締切は1月31日だぞ。

【応募方法】

『ファンタシースター ～千年記の終わりに～』の取扱説明書に付いている三角券をハガキに貼付の上、応募。

【宛先】

■〒144 東京都大田区東糀谷2—13—1
(株)セガ・エンタープライゼス
「ファンタシースター」係まで。

OVA

期待のOVA「ファイナルファンタジー」豪華声優を取り揃え、ついにアフレコ開始!!

今年の春に登場する予定の、OVA超話題作「ファイナルファンタジー・風の章」のアフレコが、去る昨年の12月19日に行われたぞっ！ 松本梨香さんや皆口裕子さん、平野文さんを筆頭とした有名声優陣が、見事な「声の演技」を聞かせてくれたのだ。

そんな声優さん達のコメントの一部を、ここで紹介するぞ。

■松本梨香（ブリッツ）

ずっと叫びまくって録音している様な感じだったんですが、巻を追うごとに面白くなっていくのじゃないかという期待があります。

■皆口裕子（リナリー）

今日のところは1本目なので、けっこう緊張していたのもありますが、とにかく真面目な役なので真面目にやっています。

※スペースの都合により、コメントの一部を省略させて頂きました。

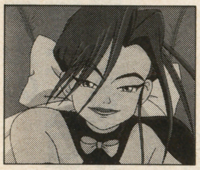

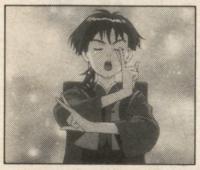

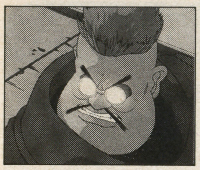

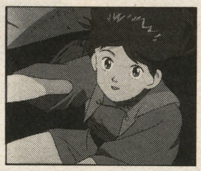

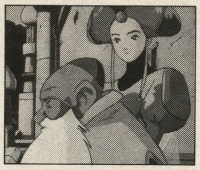

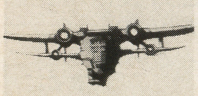

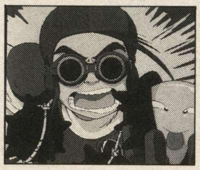

CD・コミック本・説箱なしSFC 高く買います！

最新CD 200円UP

●CD1100円 買取り保障

ZARD ドリームカムトゥルー 福山雅治 中西保志 久松史奈 電気グルーヴ 山根康広 すかんち 槇原敬之

●CD1000円 買取り保障

シンキングライクトーキング 谷村有美 今井美樹 井上昌己 東京パフォーマンスドール チャラ フリッパーズギター 憂歌団 CLass Bz アクセス 織田哲郎 大黒摩季 GAO 吉川晃司 J—WALK COMPLEX 小野正利 竹内まりあ 佐野元春 平松絵理 中島みゆき 川島だりあ 遊佐未森 THE BOOM クライズラー&カンパニー 鈴木祥子 森川美穂

●CD700円 買取保証

岡村孝子 米米クラブ 大江千里 バクチク サザンオールスターズ 浜田省吾 森高千里 布袋寅泰 リンドバーグ WANDS ボーイ プリンセスプリンセス 松任谷由美 徳永英明

●他CD300円～1350円

●注意
★定価3000円位のもの
★レンタル物不可
★帯ナシマイナスなし
★音トビひどいキズ不可

●コミック本・裸のSFC

男子コミック本 1冊40円～100円
成年コミック（定価800円位）1冊200円～300円
写真集（アイドル・女優定価1800円以上）1冊定価20%～35%
SFC・説・箱なしソフト 1個800円以上

●注意
★表紙のないもの不可
★汚れのひどいもの不可
★週刊誌、月刊誌不可
★100冊以上で申込んで下さい
★アクトレーザー、イースIII、ドラッケン、ハイパーゾーン、スーパースコープ不可

買取り方法

①買取承諾書と書いて保護者の署名印を書いて商品といっしょに送って下さい。
②商品名、枚数、個数を書いて下さい。
③電話番号、住所をわすれずに。
④約2週間で現金書留で送金になります。
⑤郵便小包か宅急便で買取センターへ送って下さい。

買取センター ファミコンショップGAMEグループ

株式会社 吉澤

〒323 栃木県小山市宮本町3—9—11
Tel0285（24）0106 Fax0285（22）4527

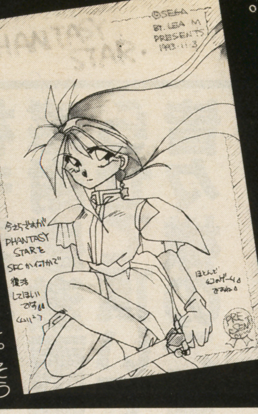

▲ギャル学から引っ張ってきたハガキ。そうか、ファンタシースターが好きか。でもSFCに移植とは何ごとか！MD版を応募せよ！

セガ・フリーク達よ、注目せよ!!

SEGA LIBRARY

セガ・ライブラリー

セガ・フリークの皆様、お待たせ致しました。今回は「千年紀の終わりに」（以下PSⅣ）発売記念＆セガ特集という訳で、ファンタシースターのⅠ～Ⅲを軽く紹介していこうと思う。○○○○や○○なんて足元にも及ぶまい（危ねぇ～）

ファンタシースターの歴史（？）

さて、フリーク待望のＰＳⅣ。「ファンタシースター」ファン（含マニア）の人は、もうＰＳⅣはプレイしているよね。でも中にはⅢをプレイして悪い印象を持っている人もいるかもしれないので、その様な不幸な人に俺は声を大にして推めたい。買いなさい！買わないとお前の…（以下２行削除）…ハァハァ、すまぬ、少し取り乱したようだ。人気の高かったⅡを基に全ての面がパワーアップ！…って当たり前の事だけどね。シリーズを通して登場の「ダークファルス」誕生の秘密や細々とした明かされていない秘密が全て解きあかされるのだ。…Ⅱのエンディングの事以外はね。とにかくシリーズ完結を詠うにふさわしい作品に仕上っている。

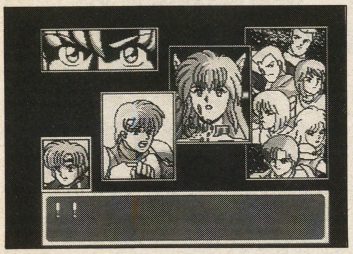

▲ゲーム中に起こるイベントは、このようなビジュアルで展開していく。

▲「千年紀の終わりに」…何と素晴らしいサブタイトル！まさに完結編!!

ファンタシースター 復刻版!?

君達の中に「セガのハードはメガドラから買ってる」という人が多いと思う。そんなファンタシースターファンに朗報！あのⅠがメガドラに甦る!!…てな訳で欲しい人はマニュアルの応募券を切り取ってセガに送ってね。

当れ！当ってくれぇ～!!

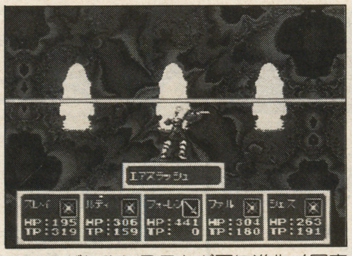

▲Ⅱのバトルシステムが更に進化！写真は今回導入された「特技」を使用。

『千年記の終わりに』は絶対に買え！

ファンタシースター

今でも絶大な人気を誇るマークⅢ専用ＲＰＧ。発売当時、コシューマーゲーム業界初のＦＭ音源対応、初の４ＭＲＯＭの採用で世間を驚かせた。この頃のセガユーザーは、ファミコンユーザーに馬鹿にされていたので、このソフトの登場により肩身の狭い思いから脱した人も少なくないのでは？

▲今となっては懐しいⅠのタイトル。超スムーズスクロールの３Ｄダンジョンは当時の俺も驚いたものだ。（中学の時）

ファンタシースターⅡ 還らざる時の終わりに

メガドライブのＲＰＧの中で今でもⅠ・２を争うほどの人気を持つソフトがコレ。このゲームの為にメガドイラブを購入したという人も少なくないはず。当時では初の６Ｍの大容量を活かし、奥の深い内容になっている。細かな演出もしっかりしている。特にエンディングの終り方は最高の演出だと思うぞ、俺は。

▲名作ファンタシースターの続編は、マークⅢからメガドラへ。今となっては入手困難の超プレミアソフトである。

ファンタシースターⅢ 時の継承者

「ファンタシースター」シリーズの中でも外伝に位置するゲーム（だって雰囲気が全然違うんだもん。スタッフは全員違うんだし）。「Ⅲ」のウリと言えばマルチシナリオ・マルチエンディングだろう。要するに各章の最後で結婚をして（選択可）その子孫で次の章をプレイする事になる。主人公は全部で７人！

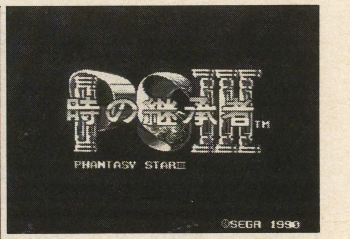

▲結婚システムが話題を呼んだⅢ。個人的には異彩を放つ敵モンスター群がとても印象深かったりもする（笑）。

プチセガ道中記

学園長（以下学）：やぁ、みんな元気かな？俺は風邪だ。
森川春菜（以下春）：何バカな事言ってるんです！…え～っと、お手伝いの春菜で～す♡
学：いやぁ、２月号のアンケート見てビックリしたよ。面白い派とつまらない派がまっぷたつ！
春：……それってたぶん「つまらない」派の方が多いと思うなぁ…あたしは（笑）。
学：まぁいいや、今回で代役も終わりだ。
春：来月からは以前の型に戻るので、元のこのコーナーが好きだった人は読んでみて下さいね。
学：（いないと思うけど）俺の担当の方がいい！…という方がいましたら、編集部の私まで。何かあるかもしれないぞ。
春：またそんな事言って…。あ、そう言えば今月は「サターン」か「新サムライ・スピリッツ」の情報を教えるって言ってなかった？
学：スペースないもん。じゃね♡

次号新装開店

Ｔルスさとです。今、『ダークウィザード』にハマッてます。やっぱアモンでしょう。ジジイに化けて、お国のために戦うんだから……（って意味がチト違うか？）。で、魔導士ナサを元に戻すことができず、カーマイクも倒せない！　知ってる人がいたら教えてほしいッス。

さて次号から、このページのタイトルを変え、よりパワーアップしたページで行くぞ。そのため読者諸君から、セガへの意見・質問を募集したいと。ハードやソフトのこと何でも良い！アンケートハガキの〝その他〟の所に書いて送ってほしい。

★セガ・ビデオ当選者発表！　埼玉県／土屋洋一くん。京都府／小塚裕介くん。　千葉県近藤亘くん　もう、すでに届いているよね。おめでとさん!!

ザ・裁判

相も変わらずの大好評、感謝感激雨霰!!今月もやらせて頂いております!!皆々様のご声援を!!

■弁護側反論

▲すべてのゲームに愛を!!　私たちの愛なくして、メーカー様のご発展もゲーム業界の将来もありません!!

■検察側求刑

▲誰が何と言おうと嫌いなゲームは嫌いだ!!　クソゲーは死ね!!　俺たちゃ騙されんのはゴメンなんだよ!!

甦る名作!　ファンタジーSLGの王道を見た!!

キューッ♥　あの懐かしの名作がＳＦＣで楽しめるだけじゃなく、さらにもう１つの長編ストーリーが追加されているなんてっ!　さすが天下の任天堂サマ、ツボってものを心得てらっしゃる。一昔前のＦＣ版で、いささか不満に感じた部分はモチロン改良されてます。このゲームを遊ばずして、ファンタジーＳＬＧは語れませんよっ!

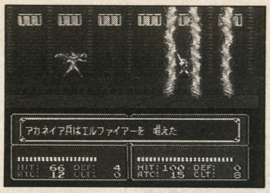

■ＳＦＣ
■任天堂
■１月21日発売
■￥9800

難し～!　皆んな良くこんなのヤル気になれるな。

システムが改良されたぶん、ＦＣ版よりはずっとマシになってるけど、やっぱ難しいぞこのゲーム。特に凄いのが第２部の「英雄戦争編」。ちょっとした不注意ですぐ仲間がやられちまうんだもん。序盤のステージでさえ、下手すれば５回も６回もリセットする羽目になる。よほど忍耐強いプレイヤーでないと、このソフトはクリアできないんじゃないの?

コンシューマのために、実に考えられたシステムです。

数多いキャラクター、アイテム、装備品。それら全てを管理しやすくまとめたシステムの妙には驚きました。マウスよりパッドの方が使い勝手がいいというのも、驚愕すべきことです。ずいぶんと家庭用プレイヤーのための改良が施されているではありませんか!!　パソコン版と違い、魔法などのグラフィックがド派手なのも目を引きます。買いです、これは。最高です!!

■ＳＦＣ
■日本テレネット
■２月11日発売
■￥11800

とにかく膨大なアイコン群を見ただけでウンザリ!

んーだ、このチマチマしたキャラとうんざりするくれ一多いアイコン群は!!　分かりにくいことこの上ねーよ。誰がこんないっぱいの情報を把握しきれるって一の?　パソコンの人気作だったそうだけど、そりゃあパソコンなんかいじくる奴はこういうデータ量は見慣れてるだろうよ。でもコンシューマはプレイヤーの質が違うんだぜ?　どう見ても家庭用向きじゃねえな。

楽しみ方は無限大!交渉・合体マニアは答えられません。

ＳＬＧになったとはいえ、女神転生の魅力はまんま残ってますので、従来からのファンであった方にも十分に楽しめます。ステージ総数はドーンと59!　腰を落ちつけてじっくりプレイするのが良いでしょう。メガテンファンのみならず、広く一般ユーザーの方々にもお薦めしたい１本ですね。良いですよ、コレは!

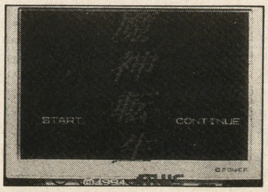

ＳＦＣ
■アトラス
■１月28日
■￥9800

出来の良いのは認めるけれど、もう一工夫欲しかった!

ゲーム全体としての出来は確かに良い、それは認める。けどなあ、ゲームの特徴というか、ウリとも言うべき交渉・合体の要素が、ゲームクリアに必要不可欠なものじゃないんだよなぁ。つまり、その気になったら主人公のレベルを上げまくって、仲魔の力を貸りずにクリアする事も可能なわけだ。その辺もちっと工夫できなかったかね。

う〜ん可愛いっ♥パーティー必須のおもてなしソフト。

可愛いにょ〜、可愛いにょ〜♥もう、ＴＶ画面ごと抱きしめたくなっちゃう（変な奴）。しかも、ただ可愛いだけじゃなく、面白いのよ、マジで。基本は皆んなもよく知ってるオセロなんだけど、バトルの要素とアイテムの存在が、思いのほかゲームを盛り上げてくれちゃう。家族・友達・彼女などなど、誰と遊んでも絶対楽しめるゲームだよ。

■ＳＦＣ
■ザムス
■２月下旬発売予定
■￥8800

うぉのれ！俺はジャンケン弱えんだ、しめるじょギニャー!!

なにこれ？　俺ぁ、こんな女・子供がキャーキャーさわぐようなゲームは苦手なんだ。キャラクターだけで売ろうって魂胆が見え見えじゃん。一応俺もレビュアーだから遊んでみるけどさぁ、どーせつまんねえんだろ…。（１時間経過）う゛　、面白いじゃねえか。こりゃまいったね。だが、弱点を１つ見つけたぞ！ズバリ、１Ｐプレイが飽き易い。どうだぁ!!

映画のような面白さ！斬新システムに脱帽です!!

やはりこのゲーム最大のウリである多人数バトル、これは面白いですよ。16人パーティーが16チーム作れるわけですが、これまでのＲＰＧとは違い、多方面作戦が展開できるのがいいです。チームが一斉に、砦なんかをワアッと攻めるシーンは、映画みたいで燃えます。操作面もちゃんと考えられていますし、ＲＰＧファンならぜひとも注目してほしいですね。

■ＳＦＣ
■カルチャーブレーン
■２月26日発売
■￥9800

人数が多けりゃいいもんじゃねーって、操作性はよ!?

最大256人のパーティー数が自慢らしいけどな、何か勘違いしてんじゃねえかな？　ＲＰＧってのは、キャラに愛着を持ってこそ面白いってもんだろ。その人数は、多すぎず少なすぎず、そのゲームに合った適正の数ってのがあると思うんだ。このゲームは「その他大勢」のキャラがどんどん死んでいく感じだし、特に操作性がいいわけでもねえし、何だかなあ……。

ACGの面白さは万国共通、このゲームは秀作です!!

最近、海外ゲーも増えました。しかし、相変わらず感覚的なレベルで海外ものを嫌う人も多い、悲しいです。一度面白い海外ゲーをやってもらえば、その人の価値観も変わると思うのですが。『クールスポット』はまさにそれです。一度やってみれば目からウロコが落ちることでしょう。このゲームが面白いと思ったら、それはあなたがＡＣＧを好きだということです。

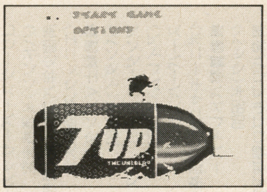

■ＭＤ
■ヴァージンゲーム
■２月18日発売
■￥8000

何から何までミョーだな、海外ゲーってやつは!!

だァーッ!!　海外ゲーじゃねえかっ!!　嫌いなんだよ、海外ゲーは。俺に見せるな!!　……あのな、まずこのキャラクターセンスからわからん。アッチもんの飲料水「７ＵＰ」のキャラクターか。だからなんだ？　意味があんのか？　愛着の持ちようもない変なキャラに、クネクネした妙な動き。……変だぜやっぱ。海外マニア以外にゃオススメしねえよ。するもんか!!

アイレムさん入魂の一作!!遊べるRPGです。

アイレムさんが満を持して放つだけあって、なかなか遊ばせるＲＰＧです。とりわけスゴイのは、ビジュアルの美しさでしょう。ビジュアルシーン、デモ画面などでの美しさは、ハンパじゃありません。中でも会心の一撃を放ったときのカッコ良さは、これだけでゲームの評価を高めるほどです。キャラデザは確かにナンですが、それだけで否定するのは不当と言えます。

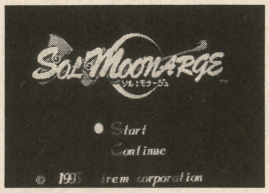

■ＰＣ−ＳＣＤ
■アイレム
■発売中
■￥7700

どーしよーもねえデザインだな、このニセピノキオ!!

このキャラデザばかりは、何とかしてほしかったよなぁ〜。何だって主人公がピノキオばりの長ッ鼻なんだよ!?　ゼッテエ変じゃねーか、これ。まあゲームの中身もな、特に目新しい点もないし、可もなく不可もなしって感じなんじゃないの。それにつけてもだよ、このキャラデザは。これさえさければ、もっと素直に遊べたんだがなぁ〜。

全てにおいて"進化"したシリーズ第４弾！

ありとあらゆる面で、前作よりも更にパワーアップ！　遊び易さは保障しますよ、ダンナ。『ＯＮＩ』シリーズ歴代のヒーロー達は揃って登場しますから、一作目からのファンの方には感慨深いものがあるでしょう。もちろん、前作を知らなくたって、ゲームの楽しさが損なわれることはありません。ＧＢユーザー要チェックの一本と言えましょう。

■ＧＢ
■バンプレスト
■３月中旬発売予定
■￥4980

ちょっと無難にまとまり過ぎか？　少し拍子抜け。

シリーズが進む度にゲームの出来は良くなってきてるけど、その度に「ＯＮＩ」らしさが少しずつ失われてる気がするぞ。第一作目はあんな個性バリバリのソフトだったのに、この「Ⅳ」に至っちゃ、その辺のＲＰＧと殆ど一緒じゃねえか。納得いかねえよなぁ。次回作がそうでないことを祈るぜ、マジに。拍子抜けしたな…。

GB NEW RELEASE SCHEDULE!!

スーパーファミコン

●1月発売のソフト

14日 必勝スリーセブンファイター
《バップ》¥9000
21日 ファイアーエムブレム紋章の謎
《任天堂》¥9800
スーパーテトリス2+BomBliss限定版
《ビー・ピー・エス》¥8500
28日 バスタード～暗黒の破壊神～
《コブラチーム・バンダイ》¥9800
ガイアセイバーヒーロー最大の作戦
《バンプレスト》¥9800
魔神転生
《アトラス》¥9800
鋼鉄の騎士2―砂漠のロンメル軍団―
《アスミック》¥12800
ソード・マニアック
《東芝EMI》¥8600
ザ・ニンジャウォリアーズ～アゲイン～
《タイトー》¥9300
29日 ブレインロード
《エニックス》¥9600

●2月発売のソフト

4日 伊藤果六段の将棋道場
《アスク講談社》¥9600
10日 ウルフェンシュタイン3D
《イマジニア》¥9800
11日 緋王伝～魔物達との誓い～
《ウルフ・チーム》¥11800
トップマネージメントII
《光栄》14800
スーパーヅガン　ハコテン城からの招待状
《EAビクター》¥9800
18日 鉄腕アトム
《ザムス》¥9000
ダービースタリオンII
《アスキー》¥12800
デザートファイター：砂の嵐作戦
《セタ》¥9800
宇宙レース　アストロGO! GO!
《メルダック》¥9700
25日 T2 ザ・アーケードゲーム
《アクレイムジャパン》¥8900
ラモス瑠偉のワールドワイドサッカー
《パック・イン・ビデオ》¥9500
ストバスヤロウ将
《ビーアイ》¥9000
ファーストクイーン オルニック戦記
《カルチャーブレーン》¥9800
キーパー
《データム・ポリスター》¥7200
大航海時代II
《光栄》¥11800
26日 いただきストリート2
《エニックス》¥9800
上旬 カプキロックス
《アトラス》¥9800
中旬 オリビアのミステリー
《アルトロン》¥9800
バーチャルウォーズ
《ココナッツジャパン》¥11100
下旬 あさめしまえにゃんこ
《ザムス》¥8800
あらいぐまラスカル
《メサイヤ》価格未定
未定 サイボーグ009
《ベック》¥8800
スーパーメトロイド
《任天堂》¥価格未定
スーパー本命GⅠ制覇
《日本物産》¥9800
すごいへべれけ
《サンソフト》¥8900
ZOOL～ワンダーアクション夢ツアー
《インフォコム》¥9200
FXトラックス（仮題）
《任天堂》価格未定
ザ・キングオブドラゴンズ
《カプコン》価格未定
レミングス2
《サンソフト》¥9800

●3月発売のソフト

4日 スーパーホッケー'94
《ヨネザワPR21》¥8900
スーパーループス
《イマジニア》¥8900
18日 スーパーダブル役満
《バップ》¥9000
ソニックブラストマンII（仮題）
《タイトー》¥9500
ぎゅわんぶらあ自己中心派2ドラポンクエスト
《パック・イン・ビデオ》¥8900
19日 岡本綾子とマッチプレイゴルフ
《ツクダオリジナル》¥9700
25日 スペースインベーダー～ザ・オリジナルゲーム～
《タイトー》¥4980
上旬 真・女神転生II
《アトラス》¥9990
スーパーリアル麻雀PIV
《セタ》¥9800
中旬 イデアの日
《ショウエイシステム》¥9700
メルファンドストーリーズ
《アスキー》¥9800
サイド・ポケット
《データイースト》¥8500
下旬 伊達公子のバーチャルテニス
《ビーアイ》¥9000
未定 ファイナルファンタジーVI
《スクウェア》¥11400
ダービージョッキー～騎手王への道
《アスミック》¥9800
剣勇伝説YAIBA
《バンプレスト》¥9800
リーサルエンフォーサーズ
《コナミ》¥9800
ジーコサッカー
《EAビクター》¥9800
独立戦争～Liberty or Death～
《光栄》¥11800
笑っていいとも／タモリンピック
《アテナ》¥9500
斬 スピリッツ
《ウルフ・チーム》¥12800
SDガンダムGX
《バンダイ》¥9800
G2ジェノサイド
《ケムコ》¥9800
アンドレ・アガシ テニス
《日本物産》¥8800
スーパーナグザットオープン
《ナグザット》価格未定
項劉記
《光栄》¥12800
真・麻雀
《コナミ》¥9000
Jリーグスーパーサッカー
《ハドソン》¥価格未定
南国少年パプワくん（仮題）
《エニックス》価格未定
機動戦士Vガンダム
《バンダイ》¥9800
アンダーカバーコップス
《アイレム》¥9800
スーパーハスラー
《ポニーキャニオン》価格未定
機動警察パトレイバー
《ベック》¥9800
実況パワフルプロ野球'94
《コナミ》価格未定
きんぎょ注意報／とびだせ／ゲーム学園
《ジャレコ》¥9800
新ジャングルの王者ターちゃん
《バンダイ》価格未定
テレビアニメ スラムダンク
《バンダイ》¥9800
スーパー囲碁 碁王（仮題）
《ナグザット》価格未定
スーパー五目ならべ 連珠（仮題）
《ナグザット》価格未定

●4月発売のソフト

18日 紫炎～ザ・ブレードチェイサー～
《ダイナミック企画》¥9600
22日 メルヘンアドベンチャー コットン100%
《データム・ポリスター》¥9300
28日 ふりふりガールズ
《パウ》¥8900
下旬 SD飛龍の拳国盗りファイター列伝
《カルチャーブレーン》¥9980
ダウン・ザ・ワールド
《アスキー》¥9800
未定 らんま1/2 超技乱舞篇
《小学館プロダクション》¥9900
きぐるみ大冒険
《ヘクト》¥9800
サンサーラナーガII
《ビクターエンタテインメント》¥9800
ナイスDEショット
《アスク講談社》¥9800
ローマ興亡史
《マイクロネット》¥8800
メタモルキッドぐーみん
《ビー・ピー・エス》価格未定
Jリーグ エキサイトステージ'94
《エポック社》¥9800
サラブレッドブリーダーII
《ヘクト》¥12800
スーパードラッケン
《ケムコ》¥9800
奇々怪界―月夜草子―
《ナツメ》価格未定
スーパーボンバーマン2
《ハドソン》価格未定

●5月以降発売のソフト

未定 MOTHER2 ギーグの逆襲
《任天堂》価格未定
スーパーウルトラベースボール'94
《カルチャーブレーン》価格未定
スーパーワールドカップ
《ココナッツジャパン》価格未定
押忍／空手部
《カルチャーブレーン》価格未定
忍たま乱太郎
《カルチャーブレーン》価格未定
甲子園3
《魔法株式会社》価格未定
アップルシード
《ヴィジット》¥9800
スーパーウルトラサッカー
《カルチャーブレーン》価格未定
負けるな／魔剣道2（仮題）
《データム・ポリスター》価格未定
飛龍の拳コレクションⅠⅡⅢプラスワン
《カルチャーブレーン》価格未定
将棋聖天III
《魔法株式会社》価格未定
ゼロヨンチャンプRR（ダブルアール）
《メディアリング》価格未定
ファイトだポン／
《メサイヤ》価格未定
ロックマンズサッカー
《カプコン》¥9500
アイ・オブ・ザ・ビホルダー
《カプコン》¥12800
雲にのる
《ヘクト》価格未定
フェーダ（エンブレム オブ ジャスティス）
《やのまん》価格未定
ブランディッシュ
《光栄》価格未定
スペースフロンティア（仮題）
《光栄》価格未定
アンジェリーク
《光栄》価格未定
マッスルボマー
《カプコン》価格未定

Check!! SFC

今月号ではあちこちに書いてるんだけど、2月のオススメはやっぱ『緋王伝』でしょう。値段はちょっと張るけど、それに見合ったデキは保証。いいんだってば、マジで!!

メガテンは発売日が延びて、ガッカリした人も多いだろうけど、その分を『緋王伝』に回しなさい!! 損はさせない!!

Check!! GB

ハドソンの『桃太郎電鉄II』は今回もコンスタントに売れるだろうな。GBの通信対戦ものの中ではトップクラスの面白さだしね。チェックして損はないでしょう。

あと、これは延びるかも知れないけど『天地を喰らう』は期待が持てるタイトル。アーケードの人気ACGは、GBへの移植でどう変わるのかな？

Check!! PC

ああ、すっかりラインナップ数は落ちこんでしまって……。一時期の栄華を思えば悲しいもんですねえ。

注目作は、万が一には延びるかも知れないけど、『ぷよぷよ CD』でしょうね。豪華声優陣起用のバリバリ音声が楽しみたい人は間違いなく買いでしょう。『ザナドゥ』も捨てがたいね。

GB NEW RELEASE SCHEDULE!!

ファミコン

●4月発売のソフト
下旬　パチスロ3（仮題）
　《ココナッツジャパン》価格未定

ゲームボーイ

●1月発売のソフト
21日　トムとジェリーPART2
　《アルトロン》¥4500
●2月発売のソフト
11日　スポットクールアドベンチャー
　《ヴァージンゲーム》¥4200
18日　武田修宏のエースストライカー
　《ジャレコ》¥4900
　ホイホイ　ゲームボーイ版
　《光栄》4800
　スーパー桃太郎電鉄II
　《ハドソン》¥4500
25日　T2 ザ・アーケードゲーム
　《アクレイムジャパン》¥3980
中旬　バーチャルウォーズ
　《ココナッツジャパン》¥4300
未定　スーパーマリオランド3（仮題）
　《任天堂》¥3900
　天地を喰らう
　《カプコン》¥4800
●3月発売のソフト
3日　ウェルカム なかよしパーク
　《バンダイ》¥3800
18日　雀四郎2
　《サミー》¥4200
25日　ロロの大冒険
　《イマジニア》¥3900
中旬　ONIIV 鬼神の血族
　《バンプレスト》¥4980
下旬　もぐらでポン！
　《アテナ》価格未定
未定　剣勇伝説YAIBA
　《バンプレスト》¥3980
　疾風／アイアンリーガー
　《バンダイ》¥3500
　ZOOL～ワンダーアクション夢ツアー～
　《インフォコム》¥4200
　ルクル
　《ビック東海》¥4944
　南国少年パプワくん～ガンマ団の野望～
　《エニックス》価格未定
　テトリス フラッシュ
　《任天堂》¥3900
●4月発売のソフト
1日　Mr. GOの競馬的中術
　《タイトー》¥5900
中旬　パチ夫くんキャッスル
　《ココナッツジャパン》価格未定
●5月以降発売のソフト
未定　本命ボーイ（仮題）
　《日本物産》価格未定
　スーパーワールドカップ
　《ココナッツジャパン》価格未定

PCエンジン

●1月発売のソフト
15日　フォーメーションサッカーオンJリーグ
　《ヒューマン》¥6500
28日　エメラルドドラゴン
　《NECホームエレクトロニクス》¥7800
　格闘王伝説アルガノス
　《インテック》¥7800
●2月発売のソフト
10日　スターブレイカー
　《レイ・フォース》¥8800
18日　風の伝説　ザナドゥ
　《日本ファルコム》¥7800
25日　パラディオン
　《パック・イン・ビデオ》¥8800
26日　ゴジラ爆闘烈伝
　《東宝》¥8200
下旬　麻雀レモンエンジェル
　《ナグザット》価格未定
　ウィザードリィIII.IV
　《ナグザット》価格未定
未定　ぷよぷよCD
　《NECアベニュー》¥5600
　モンスターメーカー 闇の竜騎士
　《NECアベニュー》¥7800
　コズミックファンタジー 4～銀河少年伝説～
　《日本テレネット》価格未定
　チキチキボーイズ
　《NECアベニュー》¥4800
●3月発売のソフト
4日　パワーゴルフ2 GOLFER
　《ハドソン》¥6800
12日　餓狼伝説2
　《ハドソン》¥6900
25日　インペリアルフォース
　《シュールド・ウェーブ》¥7800
　PCココロン
　《シュールド・ウェーブ》¥7800
　フレイCD ―サーク外伝―（仮題）
　《マイクロキャビン》¥6800
　プリンセス・ミネルバ
　《リバーヒル・ソフト》¥7800
26日　龍虎の拳
　《ハドソン》¥6900
下旬　魔法の少女シルキーリップ～3人の女王候補～
　《日本テレネット》価格未定
未定　アトラス
　《アートディンク》¥9800
　ストライダー飛竜
　《NECアベニュー》¥6000
　風霧
　《ナグザット》価格未定
　初恋物語
　《徳間書店インターメディア》価格未定
　ブランディッシュ
　《NECホームエレクトロニクス》価格未定
●4月発売のソフト
22日　爆伝～アンバランスゾーン
　《ソニーミュージックエンターティメント》¥7800
中旬　パチ夫くん3　パチスロ&パチンコ
　《ココナッツジャパン》価格未定
未定　女神天国
　《NECホームエレクトロニクス》価格未定
●5月以降発売のソフト
未定　ワールドヒーローズ2
　《ハドソン》価格未定
　餓狼伝説スペシャル
　《ハドソン》価格未定
　3×3EYES～三只眼●成～
　《NECホームエレクトロニクス》価格未定
　KO世紀ビースト三獣士
　《パック・イン・ビデオ》¥8800
　超兄貴II
　《メサイヤ》価格未定

メガドライブ

●1月発売のソフト
14日　龍虎の拳
　《セガ》¥8800
　ジェネラル・カオス大混戦
　《EAビクター》¥8900
28日　幽☆遊☆白書外伝
　《セガ》¥8800
　デビルズコース
　《セガ》¥8800
　いしいひさいちの大政界
　《セガ》¥7800
下旬　フラッシュバック
　《サンソフト》¥8000
●2月発売のソフト
18日　クールスポット
　《ヴァージンゲーム》¥8000
　エアーマネージメントII・航空王を目指せ
　《光栄》¥12800
　真・女神転生
　《シムス》¥7800
　NFLプロフットボール'94
　《EAビクター》¥9800
25日　デビスカップ
　《テンゲン》¥7800
　T2 ザ・アーケードゲーム
　《アクレイムジャパン》¥8800
　ゲームのかんづめVol.1
　《セガ》¥3980
　ゲームのかんづめVol.2
　《セガ》¥3980
　信長の野望・覇王伝
　《光栄》¥12800
中旬　アイ オブ ザ ビホルダー
　《ポニーキャニオン》¥7800
未定　マイクロコズム
　《ビクターエンタテインメント》¥8800
　F1 CIRCUS CD
　《日本物産》¥8800
　エターナルチャンピオン
　《セガ》価格未定
　ウインターオリンピック
　《セガ》価格未定
●3月発売のソフト
4日　2020年スーパーベースボール
　《EAビクター》¥8900
　ハイパーダンク
　《コナミ》¥7800
18日　VAMPIRE KILLER
　《コナミ》¥7800
25日　Pop'n Land
　《シュールド・ウェーブ》¥7800
　AX101
　《セガ》価格未定
上旬　テクモスーパーNBAバスケット
　《テクモ》¥8900
未定　ウイング・コマンダー
　《セガ》¥7800
　モンスターワールド　（仮題）
　《セガ》価格未定
　ソニック・ザ・ヘッジホッグ3
　《セガ》価格未定
　V.R.（ヴァーチャレーシング）
　《セガ》価格未定
　ベア・ナックルIII
　《セガ》価格未定
　ワイアラエの奇跡
　《セガ》価格未定
　ダンジョン・マスターIIスカルキープ
　《ビクターエンタテインメント》¥8800
●4月発売のソフト
22日　爆伝～アンバランスゾーン
　《ソニーミュージックエンターティメント》¥7800
未定　タイムドミネーター
　《ビック東海》¥7800
　NBA JAM（仮題）
　《アクレイムジャパン》¥8900
　ぽっぷるメイル
　《セガ》¥7800
　レベル・アサルト
　《ビクターエンタテインメント》¥8800
●5月以降発売のソフト
未定　アウトランナーズ
　《セガ》価格未定
　ロードス島戦記
　《セガ》価格未定
　アフター ハルマゲドン外伝エクリプス
　《セガ》価格未定
　プレゼンス ノスタルジアII
　《シュールドウェーブ》価格未定

ゲームギア

●1月発売のソフト
14日　バトルトード
　《セガ》¥3800
21日　リディック・ボウ ボクシング
　《マイクロネット》¥3800
●2月発売のソフト
11日　バスター・ファイト
　《セガ》¥3800
　ウインターオリンピック
　《セガ》¥3800

Check!! MD

真メガテンは売れると思う、多分。SFC版を持っていながらも買うマニア連中、アンチSFCでMD版を待ち望んでいたヘビーなヤツらは買うだろうからなあ。ま、何にせよMD（メガCD）にまたひとつ魅力的なタイトルが増えて、喜ばしい限りですね。

あとはメガCDの『マイクロコズム』、これでキマリでしょうか。

Check!! GG

GGは2月最大の注目作『アラジン』が延期されてしまって、その影響は大きいかと思う。他のソフトを見れば、手放しでオススメできるソフトはありません。各々のお好みで選んでもらうしかないでしょうなあ。

『アラジン』やメガテンに備えて、3月までお金を温存してもらうのがいいかも知れませんなあ。

■from Editor's

こうして見ると、2月は良作がいくつかある代わり、爆発的なヒットを望めるビッグタイトルがない。年末年始の反動でしょうか。名だたる作品は、特にGGで3月に延期されてしまう動きが見られ、ちょっと拍子抜けな感じ。

でも、それはそれでいいと思うのだ。ビッグタイトルのクセに、発売されてみたらバグだらけという許せないゲームもあるからね。延期は覚悟で、気長に待つのがいいのかも。

業界初 価格保証!!

かかくほしょう

この表の価格で買取ることを約束します。

2月26日着まで

買取り価格のお問い合わせは全国無料のフリーダイヤルで 0120-186033

超高価特別買取コーナー

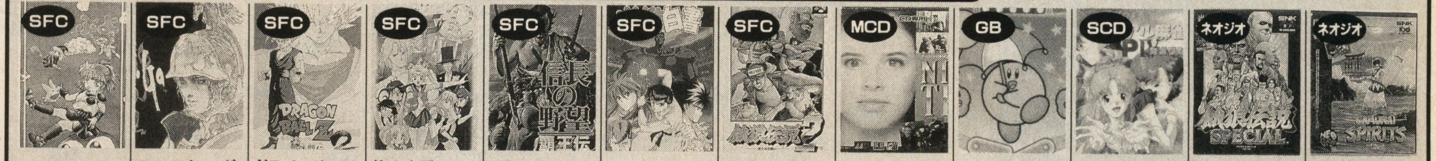

SFC	SFC	SFC	SFC	SFC	SFC	SFC	MCD	GB	SCD	ネオジオ	ネオジオ
すーぱーぷよぷよ	ロマンシング SAGA2	ドラゴンボールZ 超武闘伝 2	美少女戦士 セーラームーンR	信長の野望・覇王伝	幽遊白書	餓狼伝説 2	ナイトトラップ	カービィの ピンボール	スーパーリアル 麻雀P4カスタム	餓狼伝説 スペシャル	サムライスピリッツ
5,500円	6,000円	6,000円	6,000円	7,500円	5,200円	5,000円	4,000円	1,600円	4,200円	[redacted]	[redacted]

ソフト名	買取金額	ソフト名	買取金額	ソフト名	買取金額	ソフト名	買取金額	ソフト名	買取金額	ソフト名	買取金額
スーパーファミコン		新桃太郎伝説	¥4,800	第3次スーパーロボット大戦	¥5,000	プロ麻雀極	¥4,500	マーブルマッドネス	¥3,200	**ネオジオ**	
R-TYPE3	¥4,200	ザ・心理ゲーム悪魔のココロジー	¥4,500	大戦略エキスパート	¥5,000	ペブルビーチの波涛	¥3,000	魔王連獅子	¥2,500	アンドロデュノス	¥10,000
アクタリオン	¥4,000	スーパー蒼き狼と白き牝鹿	¥3,500	ダウンタウン熱血べーすぼーる	¥3,800	へべれけのぽぷーん	¥4,200	武者アレスタ	¥2,300	キングオブモンスターズ	¥6,000
アメージングテニス	¥3,500	スーパーUNO	¥4,000	高橋名人の大冒険島	¥1,800	北斗の拳7	¥4,000	ラングリッサー	¥3,500	スラッシュラリー	¥5,000
アラジン	¥4,200	スーパーエアダイバー	¥4,000	武田修宏のスーパーカップサッカー	¥3,800	超時空要塞マクロス	¥4,200	レッスルボール	¥2,500	得点王スーパーサイドキック	¥16,000
アレサ	¥3,500	スーパーH.Q	¥3,600	ちびまる子ハリキリ365日	¥2,000	まじかるタルるートくん	¥2,000	龍虎の拳	¥3,800	ビューポイント	¥12,000
イース4	¥3,600	スーパーカジノシーザーズパレス	¥4,500	ツインビーレインボーベル	¥4,000	魔神転生	¥5,000	**PCCD**		ベースボールスターズ2	¥6,000
伊藤果六段の将棋道場	¥5,500	スーパー究極ハリキリスタジアム	¥3,800	提督の決断	¥5,000	マンデーナイトフットボール	¥3,200	イースI・2	¥3,000	ラストリゾート	¥7,000
イーハトーヴォ物語	¥4,200	スーパー競馬	¥4,200	テクモスーパーボウル	¥4,500	ミラクルガールズ	¥3,500	上海3ドラゴンズアイ	¥2,500	**ゲームボーイ**	
インターナショナルテニス	¥3,800	超ゴジラ	¥4,500	本格麻雀徹萬	¥4,000	モノポリー	¥5,000	天外魔境ジライア	¥2,800	アレサ3	¥1,600
ウイニングポスト	¥6,200	スーパー三國志3	¥6,000	テトリス武闘外伝	¥4,000	モンスターメーカー3	¥4,200	**PCSCD**		ウィザードリィ外伝3	¥2,200
ウォーリーを探せ	¥4,200	スーパー上海ドラゴンズアイ	¥4,200	デビルズコース	¥4,600	ヤダモン	¥3,600	悪魔城ドラキュラX	¥3,000	UNOスモールワールド	¥1,300
ウルフェンシュタイン3D	¥4,500	スーパー将棋	¥4,000	デュアルオーブ	¥4,000	遊人雀獣学園	¥3,500	イース4	¥3,600	クレヨンしんちゃん2	¥1,400
エアーマネジメント	¥3,500	スーパー倉庫番	¥3,500	伝説のオウガバトル	¥2,500	ユートピア	¥3,800	ウィザードリィI・2	¥2,800	三國志	¥1,600
エアーマネジメント2	¥6,000	スーパー大航海時代	¥4,000	ドカポン王国4	¥4,000	ヨッシーのクッキー	¥1,500	A列車で行こう3	¥3,800	GB原人	¥1,200
NFLフットボール94	¥4,200	スーパーゾガン	¥4,000	トップマネジメント2	¥6,200	ヨーロッパ戦線	¥4,000	エメラルドドラゴン	¥3,800	Jリーグファイティングサッカー	¥1,500
NBAプロバスケット94	¥4,200	スーパーテトリス2	¥4,500	トップレーサー2	¥3,800	46億年物語	¥3,500	機装ルーガ	¥3,200	雀卓ボーイ	¥1,500
F-15スーパーストライクイーグル	¥5,000	スーパーテトリス2限定版	¥5,000	トムとジェリー	¥3,500	ラスベガスドリーム	¥4,200	コットン	¥3,200	上海	¥1,600
オセロワールド	¥4,000	スーパー信長の野望全国版	¥4,000	ドラえもん2のび太のトイズランド	¥3,800	リディック・ボウボクシング	¥3,000	三國志3(セーブくん無し)	¥4,000	将棋	¥1,500
弟切草	¥3,800	スーパー信長武将風雲録	¥3,500	ドラゴンクエスト5	¥1,800	リーディングカンパニー	¥6,000	雀偵物語3セイバーエンジェル	¥3,400	聖剣伝説	¥1,800
カードマスター	¥1,800	スーパーバトルタンク	¥4,200	ドラッキーの草やきう	¥4,000	ワイアラエの奇跡	¥3,800	真・女神転生	¥3,800	TMNTタートルズ3	¥1,200
ガイア幻想紀	¥4,200	スーパーパワーリーグ	¥4,000	トルネコの大冒険	¥5,000	ワンダラスマジック	¥4,000	スーパーダライアス2	¥3,200	ダブル役満2	¥1,800
白熱プロ野球94ガンバリーグ3	¥4,000	スーパーピンボール	¥4,200	マンセルのF1チャレンジ	¥2,800	**メガCD**		スーパー麻雀大会	¥3,000	馬券王V3	¥2,500
がんばれゴエモン2	¥4,600	スーパーファイヤープロレス3	¥4,200	中嶋悟スーパーF1ヒーロー	¥2,800	幻影都市	¥2,000	スタートリングオデッセイ	¥3,500	パチ夫くん	¥1,500
がんばれ大工の源さん	¥4,000	スーパーファミスタ2	¥2,500	哭きの竜	¥4,200	ザ・3RDワールドウォー	¥2,800	スターブレイカー	¥3,500	パチスロキッズ	¥1,600
ぎゅわんぶらあ自己中心派	¥4,200	スーパーファミリーテニス	¥3,800	ナムコットオープン	¥4,000	サンダーホーク	¥3,000	ソードマスター	¥3,000	美少女戦士セーラームーン	¥1,400
キングオブモンスターズ2	¥3,500	スーパーブラックバス	¥4,500	ニンジャウォーリアーズ・アゲイン	¥4,000	真・女神転生	¥3,500	卒業グラデュエーション	¥3,500	ファミスタ3	¥1,800
クラシックロード	¥4,200	スーパーボウリング	¥3,500	パイロットウイングス	¥2,500	ソニック・ザ・ヘッジホッグCD	¥2,800	ソル・モナージュ	¥3,800	ファミリージョッキー2	¥1,600
競馬エイトスペシャル	¥5,200	スーパーボンバーマン	¥4,000	バスタード・暗黒の破壊神	¥3,800	ダークウィザード	¥2,000	超兄貴	¥3,500	女神転生外伝ラストバイブル	¥1,500
鋼鉄の騎士	¥3,600	スーパー麻雀	¥3,500	パチ夫くんスペシャル	¥4,200	ナイトストライカー	¥3,200	秘密の花園	¥3,500	女神転生外伝ラストバイブル2	¥2,000
鋼鉄の騎士2	¥5,500	スーパー麻雀大会	¥5,000	パチスロラブストーリー	¥4,800	夢見館の物語	¥3,500	ふしぎの海のナディア	¥2,500	モノポリー	¥1,400
甲竜伝説ヴィルガスト	¥3,200	スーパー麻雀2本格4人打ち	¥4,500	パチンコウォーズ2	¥4,200	リーサルエンフォーサーズ	¥3,000	フラッシュハイダース	¥3,800	幽遊白書2	¥1,600
コズモギャングザパズル	¥3,300	スーパーマリオカート	¥3,500	パチンコ物語パチスロもあるでよ	¥5,200	**メガドライブ**		マーシャルチャンピオン	¥3,800	モンスターメーカー2	¥1,600
コスモギャングザビデオ	¥3,800	スーパーマリオコレクション	¥4,000	ハットトリックヒーロー	¥3,000	RBI4ベースボール	¥2,400	ムーンライトレディ	¥3,500	**ゲームギア**	
The麻雀闘牌伝	¥3,200	スーパー桃太郎電鉄2	¥4,600	バトルテック	¥3,000	アラジン	¥2,800	幽遊白書	¥3,500	ソニック&テイルス	¥1,400
サラブレッドブリーダー	¥5,000	スカイミッション	¥2,500	早指し二段森田将棋	¥7,000	エコー・ザ・ドルフィン	¥2,200	ラングリッサー光輝の末裔	¥3,500	ソニック・ザ・ヘッジホッグ2	¥1,400
斬2スピリッツ	¥2,500	ストリートファイター2ターボ	¥2,500	遥かなるオーガスタ	¥3,500	片山まさゆき麻雀道場	¥2,800	**PCHuカード**		なぞぷよ2	¥1,600
GP-1	¥3,500	聖剣伝説2	¥2,000	マスターズ・オーガスタ2	¥4,500	ガンスターヒーローズ	¥3,000	サーカスライド	¥2,800	ぷよぷよ	¥1,600
Jリーグサッカープライムゴール	¥4,200	ゼルダの伝説	¥2,200	パロディウスだ!	¥2,500	ガントレット	¥3,000	フォーメーションサッカーJリーグ	¥3,200	まじかるタルるートくん	¥1,500
実戦パチスロ必勝法	¥5,000	全日本プロレスダッシュ	¥3,500	緋王伝・魔物達との誓い	¥6,000	雀偵物語	¥2,200	ボンバーマン94	¥2,800	魔導物語I・3つの魔導球	¥2,500
シムアント	¥4,500	装甲騎兵ボトムズ	¥3,800	美少女雀士スーチーパイ	¥4,000	スーパーファンタジーゾーン	¥2,500	麻雀学園(ビデオ付き)	¥6,000	ミッキーマウス魔法のクリスタル	¥1,200
シムシティー	¥3,000	ソウル&ソード	¥4,800	必勝スリーセブンファイター	¥4,500	スラップファイトMD	¥2,800	麻雀悟空スペシャル	¥2,500	ワギャンランド	¥1,800
樹帝戦記	¥3,800	ソード・マニアック	¥4,000	ヒューマングランプリ2	¥4,600	TMNTトーナメントファイターズ	¥2,300	マジカルチェイス	¥3,500		
将棋風林火山	¥4,000	ソルスティス2	¥3,200	ファイナルストレッチ	¥3,500	ダイナブラザーズ2	¥2,800	**ファミコン**			
初代熱血硬派くにおくん	¥2,000	TMNTミュータントウォーリアーズ	¥3,800	ファイナルノックアウト	¥3,500	ドラゴンズアイ+上海3	¥2,200	将棋竜王戦	¥2,500		
初段森田将棋	¥3,000	ダービースタリオン2	¥6,500	ファイナルファンタジー4イージー	¥3,200	パーティークイズMEGAQ	¥2,200	なかよしといっしょ	¥2,800		
信長公記	¥4,000	対局囲碁ゴライアス	¥7,000	ファイアーエムブレム紋章の謎	¥4,800	ファンタシースター・千年紀の終わりに	¥3,200	ぷよぷよ	¥2,800		
真女神転生	¥3,500	太閤立志伝	¥4,000	フラッシュバック	¥4,000	ふしぎの海のナディア	¥3,000	メタルスレイダーグローリー	¥3,000		

2月26日必着分までこの価格で買います。

簡単・確実な買取システム 売りたい人の申し込み方法

買取ったソフトの値段は、後で必ず御連絡します。

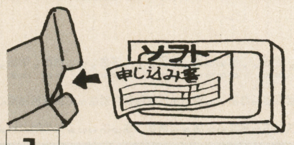

1 申込書と一緒にソフトを送ってね！
- 箱などに入れてこわれないように気をつけてね。送るときは必ず郵便小包みか宅配便で。（送料は売り手負担です）

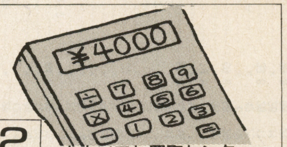

2 中古ソフト買取センターで金額の計算をします。
- 箱や説明書・付属品がない場合は、ソフトの種類により、買取り金額が安くなります。ソフトに汚れがある場合はその分安くなったりあるいは買取り出来ない場合もあります。

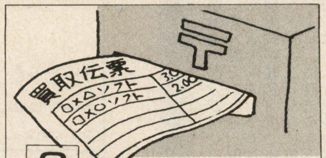

3 君の家に買取センターから買取伝票が届きます。
- 何をいくらで買取ったかをお知らせします。確認して下さいね！

4 君のソフトが届いてからなんと2週間以内で郵便局から通知用紙が届きます。
- 通知用紙を近くの郵便局に持って行くとそこでお金がもらえます。
※印鑑と身分証明書が必要になる場合があります。
（郵便局の都合により一部おくれる場合があります。）

中古ソフト買取センターだから出来る安心サービス!!

0120-061945（FAX） 価格確認をFAXでどうぞ PM5：00迄は当日、PM5：00以後翌日FAXいたします。

お申し込みご注意

①ソフトを売られる18才未満の方は、保護者の署名印が必要です。
②署名と印が不備の場合は買取り出来ません。着払いで返送致します。
③18才未満の方は保護者の免許証などの身分証明証のコピーが必要です。
④18才以上の方は本人の免許証などの身分証明証のコピーが必要です。
⑤ソフトの送料は君の負担となります。
⑥私書箱はの送金はできません。
⑦問い合せNo.をTEL確認し記入して下さい。無記入の場合は価格が変わる場合があります。
⑧タイトルの汚れ落書き破損不良のソフト必要な説明所附属品（マップ人形等）がないものは買取できません。
⑨箱、説明書がない場合その分安くなります。
⑩送り状は必ず保管して下さい。
⑪ファミトレ、SGソフト、マスターシステム、ディスクシステム、ハッカーソフトなどは買取できません。
⑫同一タイトルは1人様2本までそれ以上は買取できません。
⑬壊れているソフトは返品しません。

新品NEO・GEO ソフト通販致します!!

新作予約受付中です。
くわしくは、中古ソフト買取センターまでTELして下さい。
フリーダイヤルでは取扱いしてません。

申し込み書

- 宅急便か郵便小包で、ソフトといっしょにこの申込書を送って下さい。
※ボールペンまたは、万年筆でご記入下さい。

お申し込み日 平成5年　月　日		買取価格問い合せNo.	
住所	フリガナ 〒		TEL（　）　ー
保護者名	フリガナ 印 大・昭　年　月　日　才 ここは保護者の方自身が記入し捺印して下さい。それ以外は無効です。	お名前	フリガナ 印
生年月日	年　月　日　才		
●売りたいソフト名			

※売りたい品物が書ききれない時は、別の紙に書いて送って下さい。※18才未満の方は必ず保護者の欄に御記入ください。

買取専門店
中古ソフト 買取センター
〒457 愛知県名古屋市南区上浜町92
☎052-614-6033

(ヤマトコレクトサービス使用。手数料1,000円)
(※一部地域・一部商品除く)

まず、TELして下さい!

TELした次の日に商品がお手もとに!!

商品代金は商品と引換です

注意要項

- 人気商品は発売後売値があがることがあります。なるべく予約して下さい。
- 新作 予約のキャンセルは発売日2日前までにお願いします。
- 返品、交換はできません。(新品故障の場合は、メーカー保証です)
- キャンセル不可(発送後のキャンセルは送料をいただきます)
- 品切れの場合は、ご容赦下さい。(予約すれば意外と早くお手もとに届きます 予約の場合のキャンセル料はいりません)
- 中古ソフトのバッテリーバックアップの電池切れに関しては保証できません。
- 販売価格が変更する場合が有ります。

下の表は1/10現在の価格です。 価格は変更する場合がありますのでTELで確認して下さい　**表示　1＝100円**　**税別価格**

	新品	中古	買取
ボンバーマン94	49.8	48	25
レディソード (ハッカー)	69.8	68	20
AVケーブル	12	×	×
RFユニット	49.8	×	×
アベニューパッド6	29.8	×	×
マルチタップ 5人用	24.8	×	×
天の声バンク	34.8	×	×
セーブくん	59.8	×	×
PCエンジンマウス	39.8	×	×

CD−ROM

	新品	中古	買取
アヴェンジャー	9.8	4	1
蒼き狼と白き牝鹿元朝秘史	69.8	68	27
悪魔城ドラキュラX	59.8	58	35
アドベンチャークイズ	×	44	17
AYA(アヤ)	×	32	12
イース 1・2	59.8	58	40
イース 3	×	12	4
イース 4	59.8	58	30
伊賀忍伝	29.8	28	11
1552天下大乱	×	38	22
井上麻美この星に	39.8	28	11
イメージファイト II	49.8	28	11
ヴァリス III	×	12	4
ヴァリス IV	9.8	8	3
ウィザードリィ 5	×	18	7
ウィザードリィI.II	49.8	38	15
ウインズオブサンダー	19.8	18	9
宇宙戦艦ヤマト	×	38	15
うる星やつら	×	28	11
英雄三国志	×	38	15
A列車で行こうIII	69.8	58	35
エグザイル II	29.8	18	7
F-1サーカススペシャル	×	12	4
エメラルドドラゴン	59.8	58	29
エルディス	9.8	8	3
OEDO 808	9.8	6	2
オーロラクエスト	29.8	28	11
オルゴール	×	42	16
鏡の国のレジェンド	×	8	3
格闘覇王伝説アルガノス	59.8	38	19
風の伝説ザナドゥ	59.8	58	29
川のぬし釣り 自然派	×	38	15
機装ルーガ	69.8	48	25
機動警察パトレイバー	59.8	48	35
GALAXY刑事GAYVAN	29.8	18	7
CAL II	×	28	11
キャンペーン版大戦略 II	59.8	48	19
ぎゅわんぶらあ自己中心派	×	28	11
ぎゅわんぶらあ麻雀パズル	×	12	4
銀河お嬢様伝説ユナ	×	48	36
金蓋花京絵皿殺人事件	×	42	21
クイズDE学園祭	64.8	38	15
クイズまるごとザワールド2	×	8	3
クイズアベニュー	×	12	4
クイズアベニュー 2	×	12	4
クイズ殿様の野望	×	24	9
クイズの星	×	48	26
グラディウス II	×	38	20
ゲイングランドSX	39.8	28	11
ゲート・オブ・サンダー	×	18	7
コズミックファンタジー	×	28	11
コズミックファンタジー2	×	18	7
コズミックファンタジー3	×	28	11
コットン	59.8	42	16
コブラ	×	18	7
コブラ 2	19.8	4	1
サーク 1・2	×	38	20
THE ATLAS	69.8	58	29
サイドアーム.スペシャル	×	6	2
ザ・プロ野球SUPER	×	42	25
サマーカーニバル 93	39.8	28	11
斬 −陽炎の時代−	×	28	11
三国志 III	99.8	68	27
三国志 英傑天下に臨む	×	8	3
CD原人ロカビリー天国	49.8	38	15
CDバトル光の勇者たち	×	28	11
CD麻雀美少女中心派	69.8	68	40
シムアース	49.8	28	11
シャーロック探偵講座	×	18	7
シャーロック探偵講座II	×	38	22
上海IIIドラゴンズアイ	49.8	38	15
雀偵物語	×	44	24
雀偵物語 2出動編	×	18	7
雀偵物語 2完結編	×	28	11
雀偵物語 3	×	48	35
シュビビンマン 3	×	24	9
真・女神転生	69.8	48	35
スーパー大戦略	×	24	9
スーパーリアル麻雀スペシャル	59.8	38	15
スーパー麻雀大会	74.8	64	41
スーパーリアル麻雀P4カスタム	89.8	58	35
スーパーシュヴァルツシルト	×	28	11
スーパーシュヴァルツシルト2	×	48	19
スーパーダライアス	×	8	3
スーパーダライアス2	59.8	48	19
スーパー雷電	×	32	16
スターパロジャー	×	38	19
スナッチャー	×	48	31
スプリガンマーク 2	×	48	30
聖竜伝説モンビット	×	38	15
精霊戦士スプリガン	×	24	9
セクシーアイドル麻雀	59.8	38	30
ゼロヨンチャンプ2	69.8	58	40
ソーサリアン	×	28	11
ソードマスター	64.8	48	30
卒業	59.8	58	40
大旋風カスタム	×	14	5
ダウンタウン熱血行進曲	×	18	5
ダウンタウン熱血物語	29.8	28	11
ただいま勇者募集中	59.8	48	19
ダブルドラゴン II	39.8	32	12
ダンジョンエクスプローラーII	×	28	11
チキチキボーイズ	39.8	28	14
超兄貴	59.8	58	35
超時空要塞マクロス 2036	×	48	40
超時空要塞マクロス永遠のラブソング	59.8	58	49
テクモWORLDCUPサッカー	59.8	38	15
デス・ブリンガー	×	18	7
天外魔境	×	48	24
SCD天外魔境ZIRIA	29.8	28	14
天外魔境 II	59.8	38	25
天外魔境.風雲カブキ伝	29.8	28	15
天使の詩	×	28	11
天使の詩 II	×	38	15
トップをねらえ	×	22	6
トップをねらえ 2	19.8	18	7
ドラゴンナイト II	×	58	40
ドラゴンスレイヤー英雄伝説	×	28	11
ドラゴンスレイヤー英雄伝説II	29.8	28	14
ネクスザール	×	38	15
信長の野望武将風雲録	×	68	44
爆笑吉本新喜劇	49.8	38	15
パステルライム	×	28	11
パチ夫くん 幻の伝説	×	26	10
パチ夫くん笑う宇宙	×	42	16
バニラシンドローム	49.8	38	15
バベル	4.8	4	1
眠れぬ夜のお話原由子	39.8	38	15
秘密の花園	59.8	48	30
ファージアスの邪皇帝	×	22	8
ファイティングストリート	×	28	11
フィーンドハンター	59.8	42	16
フォーセットアムール	59.8	42	26
ふしぎの海のナディア	49.8	38	28
ブライ	×	14	5
ブライII闇皇帝の逆襲	29.8	18	7
ブラックホールアサルト	×	32	12
フラッシュハイダース	74.8	58	34
プリンスオブペルシャ	×	14	5
プリンセスミネルバ	59.8	48	24
ボナンザブラザーズ	×	42	21
ポンピングワールド	19.8	6	2
麻雀オンザビーチ	39.8	38	15
麻雀クリニックスペシャル	39.8	38	15
麻雀レモンエンジェル	64.8	48	24
マーシャルチャンピオン	69.8	38	15
マイト&マジック 3	39.8	38	22
マジカルサウルスツアー	×	4	1
マジクール	29.8	28	14
魔晶伝紀ラ・ヴァルー	×	18	7
マスターオブモンスターズ	×	28	11
魔物ハンター妖子魔界からの転校生	29.8	28	11
魔物ハンター妖子遠き呼び声	×	48	35
マンホール	×	48	40
ミスティックフォーミュラ	×	42	16
みつばち学園	×	8	3
未来少年 コナン	×	14	5
ムーンライトレディ	×	48	40
夢幻戦士 ヴァリス	×	8	3
迷宮のエルフィーネ	×	8	3
メタモジュピター	×	38	15
メタルエンジェル	×	48	19
闇の血族遥かなる記憶	69.8	48	35
YAWARA! ヤワラ	19.8	18	7
幽遊白書	×	48	28
横山光輝真三国志	×	22	5
ライザンバー II	×	22	8
ラストハルマゲドン	×	14	5
ラプラスの魔	×	32	12
ラングリッサー	59.8	58	40
らんま1/2	19.8	18	7
らんま1/2とらわれの花嫁	9.8	8	3
らんま1/2打倒元祖無差別格流	×	34	13
ルイン〜神の遺産〜	69.8	48	19
ルーム	×	18	7
レインボーアイランド	×	38	7
レディファントム	×	34	13
レミングス	×	32	12
ロードス島戦記	×	38	22
スーパーシステムカード	79.8	68	50
DUO用ACアダプター	19.8	×	×
CD-ROM用ACアダプター	17.8	×	×
SCD用ACアダプター	17.8	×	×
DUO-R用ACアダプター	19.8	×	×

メガドライブ

	新品	中古	買取
アイラブミッキー&ドナルド	19.8	18	5
アイルトンセナ モナコ2	22.8	22	6
アドバンスト大戦略	29.8	28	8
アドベンチャー麻雀 18禁	69.8	58	17
アラジン	59.8	58	34
エクスランザー	29.8	28	8
エコーザドルフィン	49.8	48	24
NBAプロバスケットボール	39.8	28	8
尾崎直道のマスターズ	24.8	23	6
餓狼伝説	29.8	28	8
ガンスターヒーローズ	49.8	48	28
ガントレッド	59.8	48	33
キングオブザモンスターズ	49.8	32	9
ゴールデンアックス3	19.8	18	7
コラムス 3	47.6	32	16
スーパー忍 2	18.8	18	5
サンダーフォース 4	9.8	8	2
G−LOC	19.8	18	5
ジェームズボンドII	9.8	8	2
シャイニングフォース	19.8	18	5
シャイニングフォース2	59.8	58	34
修羅の門	24.8	24	7
ストII' プラス	59.8	58	23
スプラッタハウスPART3	49.8	28	8
ソニックザヘッジホッグ2	24.8	22	6
ソニックピンボール	49.8	48	14
ディヴァインシーリング 18禁	69.8	28	8
デザートストライク	19.8	18	5
トージャム&アール	4.8	4	1
忍者武雷伝説	4.8	4	1
信長の野望覇王伝	99.8	68	27
バンパイアキラー	59.8	58	34
ファンタシースター千年紀の終に	59.8	58	34
ブギウギボーリング	39.8	32	9
ぷよぷよ	29.8	28	14
プロストライカー	29.8	28	8
プロストライカー完全版	64.8	58	34
プロホッケー	18.8	18	5
ベアナックル 2	29.8	28	8
幽遊白書	64.8	48	24
ランドストーカー	29.8	28	8
リーサルエンフォーサーズ	69.8	68	34
龍虎の拳	64.8	48	14
ロードラッシュII	29.8	28	11
ロケットナイトアドベンチャーズ	59.8	42	12
ワンダーボーイ5	4.8	4	1
RFユニット	19.8	×	×
RFユニット (メガ2用)	19.8	×	×
ディンプラグコード	8	×	×
ステレオディンプラグ (メガ2用)	19.8	×	×
ACアダプター MD・GG兼用	14.8	×	×
ファイティングパッド6B	24.8	×	×
コントロールパッド達人	24.8	×	×
セガコードレスパッドセット	39.8	×	×
メガコマンダー	24.8	×	×
バックアップカートリッジ	49.8	×	14

メガCD

	新品	中古	買取
アルシャーク	64.8	48	24
アルスラーン戦記	54.8	48	24
ウイニングポスト	49.8	48	24
ウルフチャイルド	24.8	22	6
Aランクサンダー	59.8	32	9
江川卓のスーパーリーグ	59.8	42	12
ぎゅわんぶらあ自己中心派2	×	38	25
クイズスクランブルSP	9.8	8	2
慶応遊撃隊	54.8	38	20
コズミックファンタジー	19.8	14	4
聖魔伝説3X3EYES	39.8	38	19
三国志 III	34.8	34	10
サンダーホーク	59.8	58	31
サンダーストームFX	14.8	14	7
シムアース	9.8	8	2
ジャガーXJ220	29.8	28	8
シルフィード	59.8	58	25
スイッチ	29.8	28	8
セガクラシック	19.8	18	3
CDソニックザヘッジホッグ	59.8	58	34
ダークウィザード	49.8	48	14
ダイナミックカントリー	19.8	18	5
タイムギャル	54.8	48	28
天下布武 テンカフフ	14.8	13	3
電忍アレスタ	49.8	28	8
天舞 メガCDスペシャル	14.8	14	4
ナイトストライカー	59.8	58	34
ナイトトラップ	59.8	58	36
ファイナルファイト	9.8	8	2
ブライ 八玉の勇士	29.8	28	8
ブラックホールアサルト	14.8	14	4
プリンスオブペルシャ	9.8	8	2
ヘビーノバ	9.8	8	2
マイト&マジック 3	49.8	32	16
ゆみみみっくす	39.8	38	19
夢見館の物語	69.8	58	36
らんま1/2白蘭愛歌	39.8	38	11
リーサルエンフォーサーズ	69.8	68	34
ルナザシルバースター	29.8	28	8
ロードブラスターFX	59.8	48	28
笑うせえるすまん	19.8	18	5
ワンダードッグ	9.8	8	2

ネオジオ

	新品	中古	買取
あしたのジョー伝説	×	98	68
アンドロデュノス	198	148	103
エイトマン	×	98	58
ASO 2	×	128	100
餓狼伝説	×	98	49
餓狼伝説 2	×	98	39
餓狼伝説スペシャル	219.8	208	166
餓狼伝説スペシャル (海外版)	TEL	TEL	166
キングオブモンスターズ	×	78	54
キングオブモンスターズ 2	×	108	64
クイズ大捜査線	×	128	89
クイズ迷探偵・ネオ&ジオ	×	168	117
クロスソード	×	128	110
ゴーストパイロット	×	118	100
サイバーリップ	88	68	47
サッカーブロール	×	108	80
サムライスピリッツ	199.8	198	180
ジョイジョイキッド	×	98	68
ザ・スーパースパイ	×	98	68
スラッシュラリー	×	108	90
戦国伝承	×	98	68
戦国伝承 2	×	158	110
得点王	×	178	160
トッププレイヤーズゴルフ	×	98	68
ナム 1975	×	98	58
2020スーパーベースボール	×	128	100
ニンジャコンバット	×	98	58
ニンジャコマンドー	×	198	118
バーニングファイト	108	88	52
バカ殿様麻雀漫遊記	×	148	120
ビューポイント	×	178	160
ファイヤースープレックス	148	78	39
フットボールフレンジー	119.8	118	70
フライングパワーディスク	TEL	TEL	0
ベースボールスターズ	×	78	54
ベースボールスターズ 2	×	168	117
麻雀狂列伝	×	108	64
マジシャンロード	×	78	54
みなさんのおかげさまです	×	128	100
ミューティション・ネイション	×	98	68
ミラクルアドベンチャー	TEL	TEL	108
ライディングヒーロー	118	98	68
ラギ	×	98	68
ラストリゾート	×	158	110
リーグボーリング	×	118	100
龍虎の拳	×	128	100
龍虎の拳2	TEL	TEL	0
ロボアーミー	×	78	54
ワールドヒーローズ	168	48	24
ワールドヒーローズ 2	×	148	88
ワールドヒーローズ2 JET	TEL	TEL	0
コントローラー	57.8	38	25
ファイティングスティックNEO	67.8	48	32
AVコード	10	×	×
RFコンバーター	15	×	×
RGBケーブル	15.6	×	×
ACアダプター	28	×	×
メモリーカード	28	×	15

本　体

	新品	中古	買取
スーパーファミコン	144.8	138	110
ファミコン	59.8	38	26
NEWファミコンAV	59.8	48	40
ゲームボーイ	69.8	48	33
ツインファミコン	×	98	68
PCエンジン	×	48	33
PCエンジンコア	×	48	33
PCエンジンコア 2	49.8	48	33
PCエンジンDUO	×	248	200
PCエンジンDUO-R	269.8	238	200
スーパーCD-ROM	179.8	178	160
CD-ROM システムVer2.1	×	98	70
PCエンジン LT	×	480	350
メガドライブ	×	68	47
メガドライブ 2	89.8	78	70
メガ−CD	×	178	160
メガ−CD 2	199.8	178	150
メガ−CDカラオケ	129.8	×	49
ワンダー・メガ	×	398	278
NEWビクターワンダー・メガ	429.8	398	350
ゲームギア	×	78	58
ゲームギア+1	119.8	98	68
PCエンジンGT	×	198	160
ネオ・ジオ	319.8	298	270
ディスクシステム	×	28	19
ヴァーチャルロックオン	44.8	×	0
Duo用モニター	×	480	336
3DO REAL(海外版)	799.8	×	0
レーザーアクティブ	749.8	×	450
MEGA-LD/パツク	348	×	138
LD-ROM/パック	348	×	138
カラオケパック	168	×	68

レーザーアクティブ

	新品	中古	買取
I WILL (MLD)	89.8	68	34
悪魔の審判 (LDR)	89.8	68	34
ヴァーチャルカメラマン(MLD)	89.8	68	34
ヴァジュラ(LDR)	89.8	68	34
エンジェルメイト(LDR)	89.8	68	34
クイズエコノザウルス(LDR)	89.8	68	34
ザグレートピラミッド(MLD)	89.8	68	34
スペースバーサーカー (MLD)	89.8	68	34
ハイローラーバトル(MLD)	89.8	68	34
ピラミッドパトロール(MLD)	89.8	68	34
マンハッタンレクイエム(LDR)	89.8	68	34
ロケットコースター(MLD)	89.8	68	34

買取　交換の申込方法（注意事項）

※わからない事があったら電話で聞いてください。

1. 申込用紙に必要事項を記入してソフトと一緒に宅配便,郵便小包で送ってください
　(控え書は、とっておいて下さい事故があった場合責任は負いかねます)
2. 到着後、3日位で送金させていただきます。
　すべて速達現金書留で送ります手数料1,000円
　銀行振込も受け付けいたします手数料1,000円
3. 銀行振り込みの時は口座番号などわかるように別紙に記入してください。書いてない場合現金書留で送らせていただきます。
4. こちらで受付完了した場合原則として返品できません。故障している物を送ってきた場合着払で荷物を送り返させていただきます。
5. 商品価値のない物は買い取り出来ません。この場合原則として返品できません。
6. 同じ商品を2つ以上送った場合も買取り価格は下がります。
7. 箱、説、付属品が揃っていない商品はなるべく送らないで下さい、買取り価格が下がります。

交換申込書	君のほしいソフト名、ハード名を書いて下さい。	新・中
	新・中	新・中
	新・中	新・中
	新・中	新・中

※ソフト名は、SF用、PC用、NG用などを書いて下さい。
※現金が足りないときは、追加代金は、着払いです。多い時は残金を送ります。

買取申込書	ゲームボーイ 3月号	氏名 (フリガナ) 印	生年月日 年 月 日生	年令 才	保護者名	未成年の方は、保護者に名前を書いてもらって下さい。無い場合は返品します。	(フリガナ) 印
	住所 〒 (フリガナ)				送金方法	郵便・銀行	
					TEL	− −	

3月号　買取　目玉品　※目玉買取金額は　2／15着分まで有効

SF	エアーマネジメントII	5500
SF	弟切草	5000
SF	餓狼伝説　2	6000
SF	Jサッカープライムゴール	5000
SF	新桃太郎伝説	5000
SF	スーパー上海	5000
SF	Sテトリス2＋ボンブリス限定販	5000
SF	スーパーファミリーテニス	4500
SF	す〜ぱ〜ぷよぷよ	5000
SF	スーパーブラックバス	5000
SF	スーパーボンバーマン	5000
SF	スーパー桃太郎電鉄　II	4500
SF	太閤立志伝	5000
SF	第3次Sロボット大戦	5500
SF	大戦略エキスパート	5000
SF	超ゴジラ	4500
SF	提督の決断	7000
SF	テトリス武闘外伝	4500
SF	伝説のオウガバトル	4000
SF	トルネコの大冒険	4000
SF	信長の野望覇王伝	8000
SF	パチンコ物語パチスロ	6000
SF	早押し二段森田将棋	6800
SF	遥かなるオーガスタ　2	4500
SF	美少女戦士セーラームーンR	5000
SF	ブレスオブファイア	3500
SF	プロ麻雀　極	5000
SF	モノポリー	5000
SF	幽遊白書	4500
SF	46億年物語	4500
SF	ロックマン　X	4500
CD	イース　1・2	4000
CD	A列車で行こうIII	4000
CD	エメラルドドラゴン	4000
CD	銀河お嬢様伝説ユナ	3500
CD	雀偵物語　3	3500
CD	スーパーリアル麻雀P4カスタム	5000
CD	スナッチャー	3500
CD	ゼロヨンチャンプ2	4000
CD	卒業	4000
CD	超時空要塞マクロス　2036	4000
CD	超時空要塞マクロス永遠のラブソング	4000
CD	ドラゴンナイト　II	4000
CD	フラッシュハイダース	4500
CD	魔物ハンター妖子遠き呼び声	3500
CD	マンホール	4000
CD	ムーンライトレディ	4000
CD	幽遊白書	3000
CD	ラングリッサー	4000
NG	あしたのジョー伝説	6800
NG	キングオブモンスターズ	5400
NG	クイズ迷探偵・ネオ&ジオ	12000
NG	クロスソード	11000
NG	ゴーストパイロット	10000
NG	サッカーブロール	8000
NG	ザ・スーパースパイ	6800
NG	スラッシュラリー	9000
NG	得点王	16000
NG	バカ殿様麻雀漫遊記	12000
NG	ビューポイント	16000
NG	みなさんのおかげさまです	10000
NG	ラストリゾート	11000
NG	リーグボーリング	10000
NG	龍虎の拳	10000
NG	ロボアーミー	5400
NGP	メモリーカード	1500
本体	スーパーファミコン	11000
本体	NEWファミコンAV	4000
本体	PCエンジンDUO	20000
本体	PCエンジンDUO-R	20000
本体	スーパーCD-ROM	16000
本体	CD-ROM システムVer 2.1	7000
本体	PCエンジン　LT	35000
本体	メガドライブ　2	7000
本体	メガーCD	16000
本体	メガーCD　2	15000
本体	NEWビクターワンダー・メガ	35000
本体	PCエンジンGT	16000
本体	ネオ・ジオ	27000
本体	レーザーアクティブ	60000

下の表は1/10現在の価格です。　価格は変更する場合がありますのでTELで確認して下さい　表示　1＝100円　**税別価格**

スーパーファミコン

	新品	中古	買取
アースライト	×	28	16
R-TYPE　3	69.8	48	28
アウターワールド	×	38	30
蒼き狼と白き牝鹿元朝秘史	×	58	34
アクトレイザー2	79.8	58	35
悪魔城ドラキュラ	×	18	10
アストラルバウト	×	48	28
アストラルバウト2	69.8	48	28
アメージングテニス	×	38	22
アメリカ横断ウルトラクイズ	×	48	28
アラジン	69.8	58	23
アルカエスト	49.8	48	28
アルバートオデッセイ	×	58	34
アレサ	69.8	58	34
イース　4	69.8	64	40
怒りの要塞	9.8	8	4
いただきストリート2	74.8	68	40
ウイザードリー5	×	48	28
ウイニングポスト	89.8	88	70
エアーマネジメント	×	58	34
エアーマネジメントII	×	78	46
エイリアン　3	×	48	28
SDガンダムGX	69.8	58	34
SDガンダム外伝2	19.8	18	9
エストポリス伝説	×	58	40
NFLプロフットボール94	69.8	48	28
NBAプロバスケットボール	×	48	28
NBAプロバスケットボール94	69.8	48	28
F-15ストライクイーグル	69.8	58	29
F-ZERO	×	28	16
F1グランプリPART 2	×	28	14
F1エキゾーストヒート	×	18	10
F1グランプリPART 3	74.8	58	34
エキゾーストヒート　2	×	28	16
エリア　88	×	28	16
エルナード	49.8	48	28
エルファリア	×	18	10
大仁田　厚　FMW	19.8	18	10
オセロワールド	69.8	58	40
弟切草	×	68	50
ガイア幻想紀	79.8	68	40
ガデュリン	×	14	8
カブキロックス	69.8	48	28
餓狼伝説	×	38	22
餓狼伝説　2	94.8	88	57
がんばれゴエモン	×	38	22
がんばれゴエモン　2	79.8	68	40
奇奇怪界	×	48	28
機動戦士ガンダムF91	×	18	10
機動戦士SDガンダムV作戦	×	38	22
SD機動戦士ガンダム　2	69.8	58	34
機動戦士Vガンダム	69.8	58	34
キャプテン翼　III	×	18	10
キャプテン翼　IV	39.8	38	22
ぎゅわんぶらあ自己中心派	69.8	58	40
銀河英雄伝説	×	38	22
キングオブザモンスターズ	×	34	20
キングオブモンスターズ　2	59.8	58	34
くにおくんドッジボール	49.8	48	28
クラシックロード	89.8	88	50
グラディウス　III	×	28	16
クレヨンしんちゃん	59.8	58	34
競馬エイトスペシャル	89.8	68	40
甲子園　2	×	54	32
甲竜伝説ヴィルガスト	×	42	25
ゴーストスイーパーGS美神	×	48	28
コズモギャングザビデオ	×	48	28
コズモギャングザパズル	×	48	29
魂斗羅　スピリッツ	19.8	18	10
サーク	×	38	22
ザグレイトバトル　III	×	38	22

	新品	中古	買取
サザンアイズ	×	32	19
ザ　心理ゲーム	×	68	40
ザ忍者ウォーリアーズ	69.8	48	28
サラブレットブリーダー	79.8	78	50
三国志　III	119.8	88	52
斬　IIスピリッツ	×	32	19
サンリオスマッシュボール	49.8	48	28
ジーコサッカー	69.8	58	34
GP-1	×	58	34
Jサッカープライムゴール	84.8	68	40
Jリーグスーパーサッカー	69.8	58	34
実況パワフルプロ野球94	69.8	58	34
実戦パチスロ必勝法	79.8	78	70
ジミーコナーズテニス	29.8	28	16
シムアース	×	28	16
シムアント	×	78	50
シムシティー	×	58	40
ジャングルウォーズ　2	×	38	22
重装機兵ヴァルケン	×	52	33
樹帝戦紀	×	48	30
将棋風林火山	79.8	68	44
ジョジョの奇妙な冒険	×	38	22
初代熱血硬派くにおくん	×	38	22
初段　森田将棋	×	62	37
シルヴァサーガ2	29.8	18	10
神聖紀オデッセリア	×	48	28
新世紀サイバーフォーミュラ	×	58	40
新日本プロレス	49.8	48	28
真・女神転生	×	48	28
真・女神転生2	79.8	68	40
新桃太郎伝説	79.8	78	46
スーパーアレスタ	×	38	22
スーパーUNO	69.8	58	35
スーパーエアダイバー	×	58	34
スーパーHQ	64.8	48	28
スーパーF-1サーカス2	×	38	23
スーパー大相撲　熱戦大一番	×	28	16
スカイミッション	×	38	22
スーパーカジノ	×	58	34
SガチャポンガンダムX	×	48	30
スーパーカップサッカー	×	34	20
スーパー究極ハリキリ	69.8	48	28
スーパー競馬	79.8	64	38
すごいへべれけ	64.8	48	28
スーパー三国志　II	×	44	26
スーパー上海	×	64	44
スーパー将棋	69.8	58	34
スズカエイトアワーズ	69.8	58	40
鈴木亜久里のFIドライビング	×	34	20
スーパースターウォーズ	×	58	34
Sスターウォーズ帝国の逆襲	69.8	58	34
スターフォックス	19.8	18	10
スーパー大航海時代	×	78	46
スーパーダンクショット	19.8	18	7
スーパーテトリス2	79.8	68	45
Sテトリス2＋ボンブリス限定販	79.8	58	40
スーパーテニス	69.8	58	34
ストリートファイターII	×	8	3
ストリートファイターIIターボ	59.8	48	24
スーパーニチブツ麻雀	×	58	34
スーパーニチブツ麻雀　2	79.8	68	42
スーパー信長の野望	×	68	40
S信長の野望全国版	69.8	64	44
スーパーバトルタンク	×	48	28
スーパーバレーII	49.8	48	28
スーパーパワーリーグ	79.8	58	34
スーパーピンボール	59.8	38	22
Sファイヤープロレス	29.8	12	7
Sファイヤープロレス2	49.8	22	8
スーパーファイヤープロレス3	69.8	68	40
Sファイヤープロレスリング3 イージータイプ	59.8	48	28

	新品	中古	買取
スーパーファミリーテニス	59.8	58	45
スーパーファミスタ	×	28	16
スーパーファミスタ　2	59.8	48	28
スーパーファミスタ3	59.8	58	34
Sフォーメーションサッカー	×	32	19
Sフォーメーションサッカー2	49.8	48	31
す〜ぱ〜ぷよぷよ	79.8	68	50
スーパーブラックバス	×	68	50
Sプロベースボール2	×	28	16
スーパーボウリング	×	48	28
スーパーボンバーマン	69.8	68	47
スーパー麻雀	×	48	28
スーパー麻雀　2　4人打ち	74.8	58	34
スーパー麻雀大会	79.8	72	50
スーパーマリオコレクション	69.8	68	40
スーパーマリオワールド	59.8	38	22
スーパー桃太郎電鉄　II	×	68	45
スーパーリアル麻雀P4	69.8	58	34
スーパーロイヤルブラッド	×	48	28
スーパーロボット大戦EX	74.8	68	47
聖剣伝説　2	29.8	28	16
セプテントリオン	×	48	28
ゼルダの伝説	×	38	22
戦国伝承	39.8	38	22
全日本プロレス	39.8	38	22
全日本プロレス　ダッシュ	69.8	58	34
ソウル＆ソード	69.8	58	40
ソードワールドSFC	29.8	28	16
ソニックウイングス	49.8	48	28
ソニックブラストマン	×	28	16
TMNTタートルズ	×	34	20
TMNTミュータント	×	58	34
ダービースタリオン2	119.8	78	46
対局囲碁ゴライアス	×	78	50
太閤立志伝	×	78	50
大航海時代2	89.8	78	46
第3次Sロボット大戦	×	68	55
大戦略エキスパート	×	68	45
大爆笑人生劇場青春編	39.8	38	22
武田修宏のスーパーサッカー	69.8	48	28
WWFロイヤルランブル	39.8	38	22
ダライアスツイン	×	8	4
ダライアスフォース	49.8	38	22
ダンジョンマスター	×	14	8
超ゴジラ	×	58	34
超攻合神　サーディオン	9.8	8	4
超時空要塞マクロス	×	68	44
超魔界大戦どらぼっちゃん	39.8	38	22
超魔界村	×	18	10
ツインビーレインボーベル	69.8	58	34
つっぱり大相撲	×	28	16
提督の決断	118	98	70
テクモNBAバスケットボール	59.8	54	32
デザートストライク	39.8	38	22
デザートファイター	69.8	58	34
デスブレイド	29.8	28	16
デッドダンス	29.8	28	16
テトリス武闘外伝	79.8	58	37
デビルズコース	×	68	47
デュアルオーブ聖霊珠伝説	×	68	40
テレビアニメ・スラムダンク	74.8	68	40
伝説のオウガバトル	64.8	52	38
天舞スピリッツ	×	38	22
ドカポン王国　4	79.8	58	35
ドラえもんのび太と妖精の国	59.8	48	28
ドラクエI.II	69.8	68	40
ドラゴンクエスト　5	69.8	32	19
ドラゴンボールZ超サイヤ伝説	×	28	16
ドラゴンボールZ　超武闘伝	×	32	19
ドラゴンボールZ　超武闘伝2	69.8	68	40
ドラゴンスレイヤー	×	34	20
ドラゴンスレイヤーII	49.8	48	28
ドラッキーの草やきう	69.8	48	28

	新品	中古	買取
トルネコの大冒険	79.8	68	40
ナイトガンダム物語	×	18	10
なきの竜麻雀飛翔伝	×	48	30
ノイギーア海と風の鼓動	×	28	16
信長の野望覇王伝	99.8	98	60
バイオメタル	×	28	16
パイロットウイングス	×	28	16
白熱プロ野球ガンバリーグ93	×	58	34
バズー!魔法世界	39.8	38	22
バスタード	69.8	58	34
パチ夫くんスペシャル	×	68	44
パチスロラブストーリー	×	78	60
パチンコウォーズ	×	54	32
パチンコ物語パチスロ	79.8	78	60
バックトゥーザフューチャー2	29.8	28	18
ハットトリックヒーロー	×	48	28
バットマンリターンズ	9.8	8	4
バトルサッカー	×	48	28
バトルドッジボール　2	19.8	18	10
バトルテック	×	58	34
バトルブレイズ	×	18	10
バトルマスター究極の戦士	69.8	58	34
早押し二段森田将棋	111.8	98	68
遥かなるオーガスタ	×	58	34
遥かなるオーガスタ　2	×	68	40
バレーボールTwin	59.8	48	28
パロディウスだ!	×	32	19
パワーアスリート	29.8	18	10
半熟英雄ああ世界よ半熟なれ	×	28	18
ヒーロー戦記	×	22	13
美少女雀士スーチーパイ	59.8	58	34
美少女セーラームーン	×	52	31
美少女戦士セーラームーンR	94.8	68	45
ヒューマングランプリ	×	38	22
ヒューマングランプリ　2	69.8	58	34
ヒューマンベースボール	19.8	18	10
ファーストクイーン	69.8	58	34
ファイナルファンタジー4	×	42	26
ファイナルファンタジー5	59.8	42	25
F.Fミスティッククエスト	49.8	48	28
ファイナルファンタジー6	109.8	98	80
ファイアーエムブレム	79.8	78	46
ファイナルセット	39.8	38	22
ファイナルファイト	×	8	4
ファイナルファイト・ガイ	×	32	19
ファイナルファイト2	19.8	18	10
ブライ八玉の勇士伝説	×	28	16
フラッシュバック	69.8	48	28
プリンスオブペルシャ	×	24	14
ブルークリスタルロッド	69.8	58	34
ブレインロード	69.8	48	28
ブレスオブファイア	×	48	28
プロ麻雀　極	89.8	68	50
ペブルビーチの波涛	×	48	33
へべれけのぽぷーん	69.8	58	34
ヘラクレスの栄光　III	×	38	22
弁慶外伝　沙の章	×	38	22
北斗の拳6	×	38	22
北斗の拳　7	59.8	58	34
Pop'nツインビー	×	28	16
ポピュラス	×	8	4
ポピュラス　2	×	28	14
ボンバザル	×	28	16
マイト＆マジックBOOK 2	×	48	28
摩訶摩訶　(マカマカ)	×	14	8
負けるな!魔剣道	×	34	20
まじかるタルるートくん	×	28	16
マジンガーZ	×	48	28
魔神転生	74.8	68	40
魔蛇羅　2	×	38	22
マリオとワリオ	39.8	38	22
マリオカート	69.8	58	34
マリオペイント	69.8	58	34

	新品	中古	買取
ミッキーのマジカル	59.8	58	34
メタルマックス　2	79.8	48	30
モータルコンバット	69.8	58	34
モノポリー	69.8	68	53
モンスターメーカー3	69.8	48	28
遊人雀獣学園	59.8	48	28
幽遊白書	89.8	68	40
ヨーロッパ戦線	×	88	52
横山光輝　三国志	×	42	25
ヨッシーのクッキー	×	28	16
46億年物語	×	58	34
ラスベガスドリーム	×	48	28
ラッシング・ビート	14.8	14	8
ラッシング・ビート乱	29.8	28	16
ラッシングビート修羅	69.8	58	34
ラモスのワールドサッカー	69.8	48	28
らんま1/2　町内激闘篇	×	18	10
らんま1/2　爆烈乱闘篇	×	32	19
らんま1/2朱猫団的秘宝	69.8	58	34
リーサルエンフォーサーズ	69.8	48	28
リーディングカンパニー	×	88	57
龍虎の拳	69.8	58	35
レナス	×	28	16
レミングス2	69.8	48	28
レミングス	×	18	10
ロイヤルコンクエスト	19.8	14	8
ロードモナーク	×	14	8
ロックマン　X	79.8	68	40
ロックンロールレーシング	69.8	48	28
ロマンシング・サガ	×	38	22
ロマンシングサガ2	89.8	78	46
ワールドクラスラグビー	×	32	19
ワールドサッカー	×	28	14
ワールドヒーローズ	59.8	48	28
ワイアラエの奇蹟	×	64	40
スーパースコープセット	69.8	48	14
スペースバズーカ	6.8	6	0
ヨッシーのハンティング	19.8	8	0
ABXYゴム	2	×	×
十字ゴム	2	×	0
ステレオAVケーブル	14.8	×	×
S端子ケーブル	24.8	×	×
RGBケーブル	24.8	×	×
コントローラー	14.8	×	×
スーパージョイカード	19.8	×	×
ファイティングコマンダー	24.8	×	×
ハイパービーム	29.8	×	×
イマジニアプロパッド	39.8	×	×
必殺コマンドコントローラー	34.8	×	×
ワイヤレスマルチショット	49.8	×	×
餓狼伝説2コマンダー	29.8	×	×
デュアルターボ	59.8	×	×
CPSファイター	69.8	×	×
ファイタースティック	29.8	×	×
Fスティック　マルチ	69.8	×	×
スーパーマルチタップ	24.8	×	×
マルチアダプターオート	29.8	×	×
スーパーファミコンマウス	29.13	×	×
ゲームセレクターAV	44.8	×	×
スーパーおそうじ探偵君	28	×	×
24KステレオAVケーブル（輸入）	9.8	×	0

PCエンジン

	新品	中古	買取
アイドル花札　(ハッカー)	69.8	68	34
アイドルパチスロ(ハッカー)	69.8	68	34
AVポーカー(ハッカー)	69.8	68	27
究極麻雀(ハッカー)	69.8	68	34
究極麻雀アイドル2(ハッカー)	69.8	68	34
ストリートファイターII'	29.8	28	5
FサッカーONJリーグ	49.8	38	15
ボディコンクエストII(ハッカー)	69.8	68	27
ボンバーマン93	29.8	28	8

（新品・中古）商品が今すぐ欲しい方お電話下さい。商品価格は消費税別です。表にない新品・中古の本体およびソフトも揃えています。

※「エマーソン通信」の定期購読（月1回）希望の方は年会費を現金書留で申し込み下さい。（年3,000円）

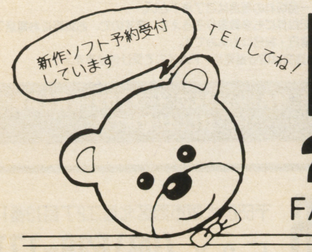

〒431-31 静岡県
浜松市笠井町32-1

エマーソン

年中無休
通販部係

コミック本・攻略本
ミュージック 300円〜1,500円
CDも(シングルは別)
買い取ります

☎053－433－9900　(AM11:00〜PM8:00)

FAX053 — 435 — 5454　FAXでも受付ています　　現金書留でも受付します

知らなきゃ、ソンする！急げイデアに…！

イデア得ソフトギャラリー VOL.9

▶全国通信販売◀

ハード・ソフトともオール新品!!

イデアの通販システム

- 電話で申し込みして下さい。
- 翌日にはあなたのお手もとに、ご希望の商品が届きます。(一部の地域は翌々日)
- 商品と引換えに代金をお支払い下さい。(ヤマトコレクトサービスにてお届けします。)

お申込み ご予約は ☎(06)536-0076

■受付時間／朝10:00〜夜8:00
上記時間外は、留守番電話にて24時間受付致します。

●FAXも24時間受付致します。(06)536-1719

新作ソフトは3ヶ月前から予約受付.!! 発売日にはお手元に届きます。 予約受付中

—2月発売新作ソフト情報—

	種別	商品名	標準価格	販売価格
2/10	SF	ウルフェンシュタイン3D	¥9,800	¥7,200
	SC	スターブレイカー	¥8,800	¥6,700
2/11	SF	トップマネジメントII	¥14,800	¥11,400
	GG	ウインターオリンピック	¥3,800	¥2,900
	GG	バスター・ファイト	¥3,800	¥2,900
2/18	SF	ダービースタリオンII	¥12,800	¥9,600
	SF	デザートファイター 砂の嵐作戦	¥9,800	¥6,700
	SF	鉄腕アトム	¥9,000	¥6,700
	GB	スーパー桃太郎電鉄II	¥4,369	¥3,400
	GB	武田修宏のエースストライカー	¥4,758	¥3,700
	GB	ホイホイ ゲームボーイ版	¥4,660	¥3,600
	SC	風の伝説ザナドゥ	¥7,800	¥5,800
	MD	エアーマネジメントII 航空王をめざせ	¥12,800	¥9,600
	MD	NFLプロフットボール'94	¥9,800	¥7,200
	MC	真・女神転生	¥7,800	¥5,800
2/25	SF	アストラルバウト2	¥9,700	¥7,200
	SF	ギャラクシーロボ	¥9,800	¥7,200
	SF	大航海時代II	¥11,800	¥8,700
	SF	T2・ザ・アーケードゲーム	¥8,900	¥6,700
	SF	ラモス瑠偉のワールドワイドサッカー	¥9,500	¥7,200
	GB	T2・ザ・アーケードゲーム	¥3,864	¥3,000
	SC	パラディオン	¥8,800	¥6,700
	MD	信長の野望・覇王伝	¥12,800	¥9,600
	MC	ゲームのかんづめVol.1	¥3,980	¥3,100
	MC	ゲームのかんづめVol.2	¥3,980	¥3,100
	GG	T2・ザ・アーケードゲーム	¥4,800	¥3,700
	GG	マクドナルド〜ドナルドのマジカルワールド	¥3,800	¥2,900
2/26	SF	いただきストリート2	¥9,800	¥7,200
2/上旬	SF	カブキロックス	¥9,800	¥7,200
	SF	ファイヤープロレス3 イージータイプ	¥7,900	¥5,800
	SF	バーチャルウォーズ	¥11,000	¥8,200
	GB	バーチャルウォーズ	¥4,174	¥3,200
	MC	アイ・オブ・ザ・ビホルダー	¥7,800	¥5,800
2/中旬	SF	迦楼羅王	¥8,900	¥6,700
2/下旬	SF	あさめしまえにゃんこ	¥8,800	¥6,700
	SF	あらいぐまラスカル	未	定
	SF	F-1GRAND PRIX PARTIII	¥9,900	¥7,200
	SF	パチスロランド〜ぱちぱちコインの伝説〜	¥9,800	¥6,700
	SC	麻雀レモンエンジェル	未	定
	SC	ウィザードリィIII・IV	未	定
	MD	T2・ザ・アーケードゲーム	¥8,800	¥6,700
2/未定	SF	FXトラックス	未	定
	SF	ザ・キング・オブ・ドラゴンズ	未	定
	SF	スーパー本命G1制覇	¥9,800	¥7,200
	SF	スーパーメトロイド	未	定
	SF	すごいへべれけ	¥8,900	¥6,700
	SF	レミングス2	¥9,800	¥7,200
	GB	スーパーマリオランド3	¥3,900	¥3,000
	GB	天地を喰らう	¥4,600	¥3,600
	SC	チキチキボーイズ	¥4,800	¥3,700
	SC	ぷよぷよCD	¥5,600	¥4,400
	SC	モンスターメーカー 闇の竜騎士	¥7,800	¥5,800
	MD	ウインターオリンピック	未	定
	MD	エターナル チャンピオン	未	定
	MC	F1 CIRCUS CD	¥8,800	¥6,700
	MC	ハイムドール	¥8,800	¥6,700
	MC	マイクロコズム	¥8,800	¥6,700

—3月発売新作ソフト情報—

	種別	商品名	標準価格	販売価格
3/3	GB	ウェルカム なかよしパーク	¥3,689	¥2,800
3/4	SF	スーパーループス	¥8,900	¥6,700
	SC	パワーゴルフ2 GOLFER	¥6,800	¥4,800
	MD	2020年スーパーベースボール	¥8,900	¥6,700
	MD	ハイパーダンク	¥7,800	¥5,800
3/12	CD	餓狼伝説2	¥6,900	¥5,300
3/18	SF	NHLプロホッケー'94	¥9,800	¥7,200
	SF	ぎゅわんぶらあ自己中心派2 ドラポンクエスト	¥8,900	¥6,700
	SF	スーパー人生ゲーム	¥9,800	¥6,700
	SF	スーパーダブル役満	¥9,000	¥6,700
	SF	ソニックブラストマン2	¥9,500	¥7,200
	GB	雀四郎2	¥4,200	¥3,200
	MD	VAMPIRE KILLER	¥7,800	¥5,800
3/25	SF	スペースインベーダー〜ザ・オリジナルゲーム〜	¥4,980	¥3,900
	GB	ロロの大冒険	¥3,786	¥2,900
	SC	インペリアルフォース	¥7,800	¥5,800
	SC	PCココロン	¥7,800	¥5,800
	SC	プリンセス・ミネルバ	¥7,800	¥5,800
	MC	AX101	未	定
	MC	Pop'n LAND	¥7,800	¥5,800
3/26	CD	龍虎の拳	¥6,900	¥5,300
3/上旬	SF	スーパーリアル麻雀PIV	¥9,800	¥7,200
	SF	真・女神転生II	¥9,900	¥7,700
	MD	テクモスーパーNBAバスケットボール	¥8,900	¥6,700
3/中旬	SF	イデアの日	¥9,700	¥7,200
	SF	メルファンドストーリーズ	¥9,800	¥7,200
	GB	ONI IV 鬼神の血族	¥4,835	¥3,700
3/下旬	SF	シャドウラン	¥9,800	¥7,200
3/未定	SF	アンドレ・アガシテニス	¥8,800	¥6,700
	SF	SDガンダムGX	¥9,800	¥6,700
	SF	エスパークス	¥9,800	¥7,200
3/未定	SF	機動警察パトレイバー	¥9,800	¥7,200
	SF	機動戦士Vガンダム	¥9,800	¥7,200
	SF	剣勇伝説YAIBA	¥9,800	¥7,200
	SF	項劉記	¥12,800	¥9,600
	SF	サウンドファンタジー	未	定
	SF	ザ・ラストバトル	¥9,800	¥7,200
	SF	斬IIIスピリッツ	¥12,800	¥9,600
	SF	Jリーグスーパーサッカー	未	定
	SF	実況パワフルプロ野球'94	未	定
	SF	新ジャングルの王者ターちゃん	未	定
	SF	スーパーロボット大戦EX	¥9,800	¥7,200
	SF	ジーコサッカー	¥9,800	¥7,200
	SF	ダービージョッキー	¥9,800	¥7,200
	SF	チャンピオンズワールドクラスサッカー	¥8,900	¥6,700
	SF	テレビアニメ スラムダンク	¥9,800	¥7,200
	SF	独立戦争〜Liberty or Death〜	¥11,800	¥8,700
	SF	南国少年パプワくん	未	定
	SF	ファイナルファンタジーVI	未	定
	SF	リーサルエンフォーサーズ	¥9,800	¥7,200
	GB	剣勇伝説YAIBA	¥3,864	¥3,000
	GB	疾風！アイアンリーガー	¥3,398	¥2,600
	GB	大工の源さん〜ロボット帝国の野望〜	¥3,800	¥2,900
	GB	WWFキング・オブ・ザ・リング	¥3,864	¥3,000
	GB	テトリスフラッシュ	¥3,900	¥3,000
	GB	南国少年パプワくん〜ガンマ団の野望〜	未	定
	SC	アトラス	¥9,800	¥7,200
	SC	初恋物語	未	定
	SC	風霧	未	定
	SC	ブランディッシュ	未	定
	CD	ストライダー飛竜	¥6,000	¥4,700
	MD	ソニック・ザ・ヘッジホッグ3	未	定
	MD	WWFロイヤルランブル	¥8,900	¥6,700
	MD	V.R(バーチャレーシング)	未	定
	MD	ベア・ナックルIII	未	定
	MD	V・V	未	定
	MD	モンスターワールドIV	未	定
	MD	ワイアラエの奇蹟	¥8,800	¥6,700
	MC	ウイングコマンダー	¥7,800	¥5,800
	MC	シャドー・オブ・ザ・ビースト2	¥8,800	¥6,700
	MC	ダンジョン・マスターII スカルキープ	¥8,800	¥6,700
	GG	アラジン	¥3,800	¥2,900
	GG	エコー・ザ・ドルフィン	¥3,800	¥2,900
	GG	剣勇伝説YAIBA	未	定
	GG	ソニックドリフト	未	定
	GG	女神転生外伝 ラストバイブル	¥5,500	¥4,300

—4月発売新作ソフト情報—

	種別	商品名	標準価格	販売価格
4/22	SF	メルヘンアドベンチャー コットン100%	¥9,300	¥6,700
4/中旬	GB	パチ夫くんキャッスル	未	定
	SC	パチ夫くん3 パチスロ&パチンコ	未	定
4/下旬	SF	SD飛龍の拳 国盗りファイター列伝	¥9,980	¥7,700
	SF	ダウン・ザ・ワールド	¥9,800	¥7,200
	FC	パチスロ3	未	定
4/未定	SF	NBA JAM	¥9,800	¥7,200
	SF	Jリーグエキサイトステージ'94	¥9,800	¥7,200
	MD	NBA JAM	¥8,900	¥6,700
	MD	タントアール	未	定
	MC	F1 1993 ヘブンリーシンフォニー	¥7,800	¥5,800
	MC	ぽっぷるメイル	¥7,800	¥5,800
	MC	レベル・アサルト	¥8,800	¥6,700
	GG	NBA JAM	¥4,800	¥3,700
	GG	Jリーグ GGプロストライカー'94	未	定
	GG	タントアール	¥3,800	¥2,900

再販ソフトの予約も受付中！

※メーカーの都合により、発売日・価格が変更になる場合があります。
※人気ソフトの予約受付は先着順とさせていただきます。お早目にお電話下さい。

〈スーパーファミコン〉	標準価格	販売価格
R-TYPEIII	¥9,800	¥7,200
アラジン	¥9,000	¥6,700
イースIV	¥9,800	¥7,200
イーハトーヴォ物語	¥9,700	¥7,200
ウイニング・ポスト	¥12,800	¥11,600
エストポリス伝記	¥8,900	¥6,700
F-15スーパーストライクイーグル	¥9,600	¥7,200
NBAプロバスケットボール'94	¥9,800	¥7,200
弟切草	¥8,544	¥7,700
餓狼伝説2	¥9,980	¥8,700
がんばれゴエモン2	¥9,800	¥7,200
クラシックロード	¥9,800	¥8,700
Jリーグサッカープライムゴール	¥8,500	¥7,700
実戦パチスロ必勝法	¥9,500	¥8,700
新桃太郎伝説	¥9,800	¥7,200
スーパーカジノ	¥8,980	¥6,700
スーパーテトリス2 限定版	¥8,500	¥6,200
スーパーファイヤープロレスリング3	¥9,700	¥7,200
スーパーファミリーテニス	¥7,900	¥5,800
すーぱーぷよぷよ	¥8,200	¥7,200
スーパーボンバーマン	¥7,800	¥6,700
全日本プロレスダッシュ	¥9,700	¥7,200
ソウル&ソード	¥9,800	¥7,700
第3次スーパーロボット大戦	¥9,800	¥8,700
ツインビーレインボーベル	¥9,000	¥6,700
テクモスーパーボウル	¥9,800	¥7,200
テトリス武闘外伝	¥8,000	¥5,800
ドラゴンクエストI・II	¥9,600	¥8,700
ドラゴンボールZ 超武闘伝2	¥9,800	¥7,200
信長の野望・覇王伝	¥12,800	¥9,600
パチンコ物語 パチスロ	¥9,515	¥7,700
美少女戦士セーラームーンR	¥9,800	¥7,700
ヒューマングランプリ2	¥9,500	¥7,200
ファイアーエンブレム	¥9,515	¥8,700
魔神転生	¥9,800	¥7,200
マリオペイント	¥9,515	¥7,200
モータルコンバット	¥9,800	¥7,200
幽・遊・白書	¥9,600	¥7,200
ロックマンX	¥9,500	¥7,700
ロックンロールレーシング	¥7,900	¥5,800
ロマンシングサ・ガ2	¥9,900	¥8,700
〈ゲームボーイ〉	**標準価格**	**販売価格**
ウィザードリィ・外伝III	¥5,000	¥3,900
クレヨンしんちゃん2	¥3,390	¥2,600
女神転生外伝II	¥5,300	¥4,100
幽・遊・白書 暗黒武術会編	¥3,864	¥3,000
〈PCエンジン〉	**標準価格**	**販売価格**
アイドル花札ファンクラブ	¥8,900	¥6,700
AVポーカーワールドギャンブラー	¥8,900	¥6,700
究極麻雀アイドルグラフィック	¥8,900	¥6,700
究極麻雀IIスーパーアイドルグラフィック	¥8,900	¥6,700
PCパチスロアイドルギャンブラー	¥8,900	¥6,700
ボディコンクエストII	¥8,900	¥6,700
ボンバーマン'94	¥6,800	¥4,800
レディーソード	¥9,800	¥7,700
〈PCエンジンスーパーCDROM²〉	**標準価格**	**販売価格**
悪魔城ドラキュラX	¥7,800	¥6,700
イースI・II	¥7,800	¥5,800
イースIV	¥7,800	¥5,800
1552天下大乱	¥8,800	¥7,700
A列車で行こうIII	¥9,800	¥7,200
エメラルドドラゴン	¥7,800	¥5,800
オーロラクエストおたくの星座	¥8,800	¥6,700
機装ルーガ	¥8,800	¥6,700
CD麻雀美少女中心派	¥9,800	¥7,200
真・女神転生	¥8,800	¥6,700
スタートリングオデッセイ	¥8,200	¥7,200
スーパーリアル麻雀PIVカスタム	¥9,800	¥7,200
セクシーアイドル麻雀	¥8,500	¥6,200
ゼロヨンチャンプ2	¥7,800	¥6,700
卒業—グラデュエーション	¥7,800	¥6,700
ソル・モナージュ	¥7,700	¥5,800
ただいま勇者募集中！	¥7,900	¥5,800
超兄貴	¥7,200	¥5,800
超時空要塞マクロス 永遠のラブソング	¥7,400	¥5,800
天外魔境II	¥7,800	¥5,800
秘密の花園	¥7,800	¥5,800
フラッシュハイダース	¥7,800	¥5,800
ラングリッサー〜光輝の末裔	¥7,900	¥6,700
ルイン	¥8,800	¥6,700
〈メガドライブ〉	**標準価格**	**販売価格**
シャイニングフォース	¥8,800	¥1,900
シャイニングフォースII	¥8,800	¥5,800
Jリーグプロストライカー 完全版	¥8,800	¥6,200
ファンタシースター〜千年紀の終わりに	¥8,800	¥5,800
ぷよぷよ	¥4,800	¥2,800
フラッシュバック	¥8,000	¥5,800
幽・遊・白書 外伝	¥8,800	¥6,700
リーサル・エンフォーサーズ	¥9,800	¥7,700
〈メガCD〉	**標準価格**	**販売価格**
ウイニング・ポスト	¥9,800	¥3,800
聖魔伝説3×3EYES	¥8,800	¥4,800
シルフィード	¥8,800	¥5,800
夢見館の物語	¥7,800	¥6,200
リーサル・エンフォーサーズ	¥9,800	¥7,700
〈ゲームギア〉	**標準価格**	**販売価格**
シャイニングフォース外伝	¥5,500	¥4,300
シャイニングフォース外伝II	¥5,500	¥4,300
ソニック&テイルス	¥3,800	¥2,900
ぷよぷよ	¥3,500	¥2,700
魔道物語1 〜3つの物語	¥5,500	¥4,300
モータルコンバット	¥4,800	¥3,700
〈ネオジオ〉	**標準価格**	**販売価格**
餓狼伝説2	¥28,000	¥22,300
餓狼伝説スペシャル	¥28,000	¥25,200
クイズ迷探偵NEO&GEO	¥21,800	¥19,600
サムライ・スピリッツ	¥28,000	¥25,200
得点王	¥23,000	¥20,700
ビューポイント	¥25,000	¥22,500
ベースボールスターズII	¥23,800	¥21,400
龍虎の拳	¥28,000	¥25,200
ワールドヒーローズ	¥25,800	¥16,300
ワールドヒーローズ2	¥28,000	¥25,200
〈ハード&パーツ〉		**販売価格**
SF コントローラー	¥1,500	¥1,400
SF スーパーマルチタップ	¥2,980	¥2,600
SF ステレオAVケーブル	¥1,500	¥1,300
SF CPSファイター	¥9,800	¥7,700
SF 必殺コマンドコントローラー	¥3,500	¥3,100
SF ホリファイティングスティック	¥6,800	¥5,800
FC ニューファミコン本体	¥6,796	¥5,300
GB ゲームボーイ本体	¥9,515	¥6,200
PC アベニューパッド6	¥3,980	¥2,800
PC スーパーシステムカード	¥9,800	¥9,400
PC 天の声バンク	¥3,880	¥3,300
PC メモリーベース128	¥5,980	¥5,800
PC RFユニット	¥4,980	¥4,300
MD ファイティングパッド6B	¥2,500	¥2,200
MD RFユニット	¥2,000	¥1,900
GG TVチューナー	¥12,800	¥9,600
NG コントローラー	¥5,800	¥5,200
NG メモリーカード	¥2,800	¥2,700
NG RFコンバータ	¥1,500	¥1,400
NG RGBケーブル	¥1,560	¥1,500
NG ファイティングスティックNEO	¥6,800	¥5,200

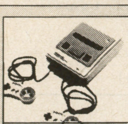
スーパーファミコン本体
標準価格¥24,272
販売価格¥14,900

ネオジオ本体
標準価格¥48,800
販売価格¥31,900

メガドライブ2本体
標準価格¥12,800
販売価格¥ 8,900

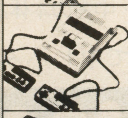
ファミリーコンピュータ本体
標準価格¥14,800
販売価格¥ 5,900

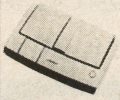
PCエンジンDUO-R本体
標準価格¥39,800
販売価格¥27,900

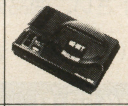
メガドライブ本体(プラスワン)
標準価格¥27,000
販売価格¥ 8,900

ゲームギア本体(プラスワン)
標準価格¥15,800
販売価格¥11,700

PCエンジンDUO本体
標準価格¥59,800
販売価格¥28,900

メガCD2本体
標準価格¥29,800
販売価格¥19,900

お願い

- 一部の地域を除き、送料は900円です。(手数料は含まれております。)
- 未成年の方は、保護者の電話確認が必要です。
- 販売価格には、送料及び消費税が含まれておりません。
- 新作予約のキャンセルは、発売の2日前までにお願いします。(キャンセル料は、いりません)
- 発送後のキャンセルについては、送料をご負担いただきます。
- 販売価格が変更する場合がありますので、電話にてご確認下さい。
- ゲーム本体のお買い上げは、お一人様一台とさせていただきます。
- 中古ソフト・ハードの売買は行っておりません。
- 万一品切れの場合はご了承下さい。
- 上記以外にも多数取りそろえていますので、お気軽にお電話下さい。
- 日曜日・祝日はお休みです。(ご注文は留守番電話・FAXにて受け付けます。)

只今、特典もりだくさんの「イデアクラブ」会員を募集中！ 詳しくはお電話で！

※ファミコン・スーパーファミコンは、任天堂の登録商標です。

イデア 通販部 (06)536-0076
〒550 大阪市西区北堀江2丁目13番19号
FAX.(06)536-1719

スーパーファミコン専用
最新型バックアップ機登場

大容量24M!!

スーパーディスク Z

通販特別価格 定価¥78,000➡ **¥58,000**（税込）

◎ニセモノにご注意

最近スーパーディスクのニセモノが出まわっております。特に色、形、激安商品にはお気を付け下さい。

- ●スーパーファミコンソフトが、市販の3.5インチフロッピーに書き換えできます。書き換えおえたら、フロッピーだけで遊べます。
- ●取り付けはワンタッチ（スーパーファミコンに差すだけ）。完全自動なので難しい操作は不要。
- ●24メガRAM内蔵で大容量のゲームカセットにも対応できます。
- ●保証は安心の6ヶ月。

商品発送後のキャンセルは事務手数料と運送料負担となります。

類似品に ご注意

スーパーディスクは他社製品よりも書き換えが素早く簡単です

只今、販売代理店募集中

ご注文はお電話で……03(5248)1632

イベンターズジャパン

〒171 豊島区池袋 2-49-9 田中ビル4F

商品は振込み確認後、または代金引換でお届けいたします。
振込先:三和銀行 池袋西口支店 普通3606443
現金書留OK!!

Zオークション

どなたにでも簡単に
参加していただけます。

オークション価格の目安は
ファミコン業界ぶっとびの
買取価格の20%~200%割増

参加費用
ソフト・ハード
1個につき100円切手同封

ファイヤーエムブレム
紋章の謎
定価9,800円
落札価格**8,350**円

いらない ソフト・ハードは

箱・説明書なしOK!!故障品不可
オークション成立時の手数料不要
1個につき100円切手を同封し、住所・氏名・年齢・電話番号を記入し必ず宅配便または郵パックでZまで送ってください。週末のオークションで最高価格で落札され次第送金します。
(18才未満の方は保護者の署名、捺印が必要です。)
(オークション成立後の返品は原則としてできません。)

ほしい ソフト・ハードは

希望価格を書いて、1個につき100円切手を1枚同封し、Zまで送ってください。週末のオークションで落札され次第発送します。

〒616 京都市右京区梅畑向地町25-15GB
株式会社Z GB係
オークション事業部
075-881-0816

モニターSHOPPING

ソフト・ハード 6~7割

テレビゲーム業界ぶっとびの新システム
ゲームソフトもハードも

自宅で自由に試せます。

8日以内に申込まれたかたに
もれなく**1,000**円
クーポン券プレゼント!!

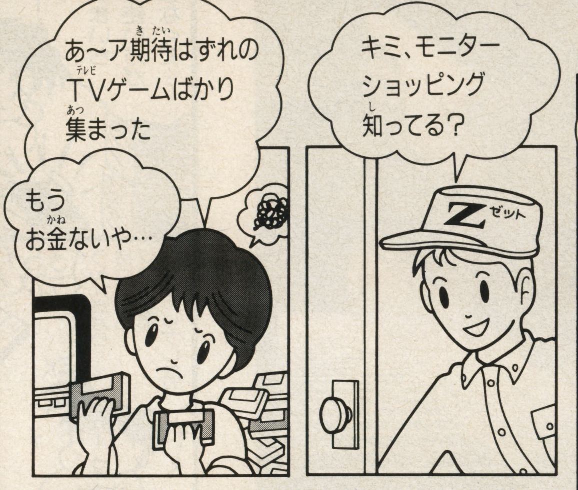

今話題の新作や、定番の人気ソフトなど、**2,500**種類のゲームソフトを自由に自宅でプレイできます。もう無駄な出費や期待はずれのソフトで悩むことはありません。さあ、**今すぐ**モニターショッピングで、人気ソフトをジャンジャン攻略しよう。

卸問屋直売

激安宣言にわけあり
最短ルートでお客様にご奉仕します。

Z 卸問屋 ▶ ~~問屋~~ ▶ お客様
卸価格で直売

モニターショッピングの特長

- ファミコン、スーパーファミコン、PCエンジン、メガドライブ、ゲームボーイなど、**2,500**種類のソフトが利用できます。
- お好きなゲームソフトを自由に自宅でプレイできます。
- 期待はずれのソフト面白くないソフトで、購入を希望されない場合は当社へ8日以内に返送してください。(送料は自己負担です)
- 1年間何種類でも自宅でためせます。

お申し込みは**今すぐ**
郵便局で簡単に**OK!!**

お近くの郵便局の郵便振替用紙に、右記の口座番号、加入者名を明記の上、住所、氏名、年令、電話番号を記入して、総合カタログ・プライスリスト代(年間12回分)**5000**円をお振込下さい。
クーポン券と総合カタログ・プライスリストをお送りします。

口座番号
京都2-78501

加入者名 株式会社 Z ゼット

〒616 京都市右京区梅畑向地町25-15
株式会社Z京都本社☎075-881-0803(代)

●資本金1,000万円ソフト・ハード総合卸問屋

※ファミコン・スーパーファミコンは任天堂の登録商標です。

SFC

全国的大不況の真っ只中にあって、唯一安定した不動の一枚岩!!

今回のハード別大特集、そのトップを飾るのは他ならぬスーパーファミコン、略称SFC!! いやもう予定されている新作の多さと言ったら、新作スケジュールを打ち込んでいてもクラクラしてくるほどなのだ。
　その数多くのゲームが、もちろん優れた作品ばかりではない。期待はずれの物を手にしてガッカリしたことは、きっと誰にだってあるはずだ。玉石混交の山の中から、本当に素晴らしいものを手に入れるには、やはり多くの情報を知っておくこと。そのために、今回の大特集があるわけだ。
　いいゲームは、決してネームバリューのある作品ばかりではないぞ!! とにかくいろんなゲームを、じっくり見てくれ!!

……いやもしかしたら、完全には安定していないかも知れない。しかし任天堂が築き上げたスーパーファミコンの地盤は、なお堅固と言わねばなるまい。他機種とは比べ物にならぬほどのラインナップ数、そして傑作の多さ！　君はこれらの中から、本物を選ばなければならない。

NEW SOFT PIC UP!

R·TYPE Ⅲ

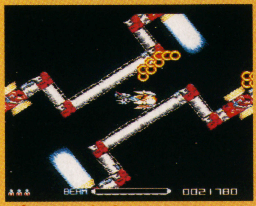

超美麗!!

すばらしい演出!!

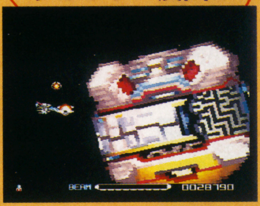

Now Fun!!

今現在、編集部でアツいSTG、それがこの『R・TYPEⅢ』だ。今までのシリーズもそうだったが、と一にかくムズい!!　絶叫したくなるくらいだ。しかしながら、敵の出現時の演出は実に見事。シリーズのファンなら一度は見ておくべきだろう。編集部では渡辺がクリアーした。

スーパーメトロイド

ディスクシステム時代、多くのゲームキッズを魅了した名作『メトロイド』。このゲームの登場は1986年、もう8年も前のことだ。なにせ当時のゲームキッズは、今こうして原稿を書いている。
　今度のSFC版の主人公は、FC版と同じサムス・アラン。舞台もFC版と同じ、宇宙海賊の要塞惑星ゼーベスなのだ。ストーリー的にはFC版と1992年発売のGB版の両方につながっていて、GB版のラストに誕生したベビーメトロイドが事件の発端となる。FC版では解明しなかった惑星ゼーベスの全貌は、今回のSFC版で明らかに……!!　これはもうFC版にハマった君なら、プレイしない手はないだろう。
　当時すでに極めて上質だったグラフィックは、SFC版でさらに向上し、サウンドも格段にグレードアップするようだ。果たしてどんな出来栄えになるのか!?　今後の開発に期待しよう!!

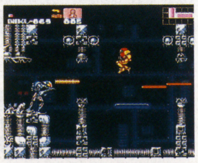

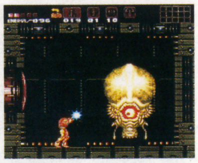

▲画面の雰囲気は、FC版とほとんど変わっていない。あの緊迫感が再び……!!

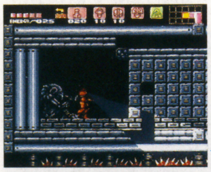

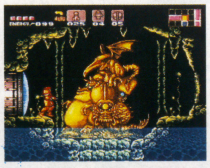

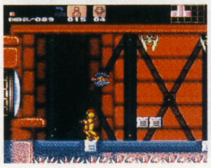

DATA
- 任天堂
- 2月発売予定
- 価格未定
- 24M+B.B

©1994 Nintendo

F/X TRAX

『スターフォックス』に続くFXチップ搭載ソフト第2弾!!

あの『スターフォックス』に続き、FXチップ搭載ソフト第2弾として登場する『FX　TRAX』。この高速演算チップを駆使して描かれる3Dのハイウェイは、ゆるやかなバンク、高低の激しい起伏、急な登り坂、立体交差など多種多様。『マリオカート』同様、タイムアタックモードにハマり込むのも一興だ。技術の粋を尽くしながら、ベーシックな楽しさを求めるこのゲーム、手軽に遊べるものになりそうだぞ！

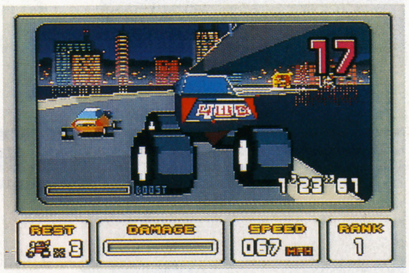

ポリゴンを駆使しつつ、目指すところはBASIC!!

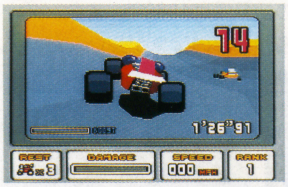

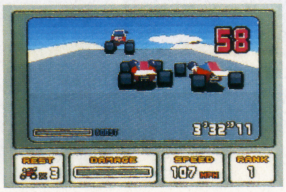

▲とにかくリアルな走行感覚を生み出すことに重きを置いている。ゲーセン顔負けの迫力を生み出すか？

DATA
- 任天堂
- 2月下旬発売予定
- 価格未定
- 8M+B.B

©1994 Nintendo

独立戦争～Liberty or Death～

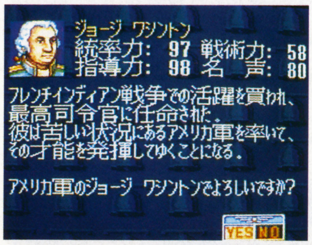

その昔イギリスの植民地だったアメリカが見事独立を勝ち取ったのは、まだ200年ほどしか経っていない18世紀のこと。これはその独立戦争をモチーフにした、戦略級のＳＬＧだ。

プレイヤーはアメリカ軍総司令官となって独立を果たすか、あるいはイギリス側となって独立を阻止する。アメリカ13州はいくつかの地区に分けられ、この地区ごとに内政を充実させ外征に繰り出すという、光栄おなじみの領土経営システムに根ざした作りだ。フランスとの同盟や独立宣言の発布など、史実を反映したイベントも数多く、勉強になることウケアイ。これは買いかも!?

◀光栄ＳＬＧの中でも、かなり美麗なグラフィック。きれいな画面には心が踊るね。

18世紀、アメリカ独立の歴史が今、甦る!!

DATA

- ■光栄
- ■3月発売予定
- ■¥11,800
- ■10M+B.B

©1994 KOEI

項　劉　記

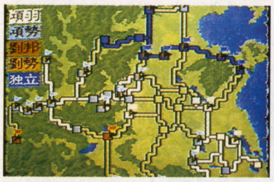

パソコンでは昨年の夏に発売され、大ヒットを記録した『項劉記』が、コンシューマ移植第１弾としてＳＦＣに登場だ!『項劉記』は三国志の時代の約400年前、秦という王朝の末期に繰り広げられた新時代の主となるべき２人の争いをゲーム化したもの。２人の英雄の名は、項羽と劉邦。ともに権謀術数の限りを尽くし、中国大陸を二分して争った。史実では最後の大逆転で劉邦が勝っているが、ゲームではどうなるか分からない。人徳の劉邦か!? 神勇の項羽か!? 光栄のゲームでは珍しく、領土よりも中小豪族との対外関係に重きを置いたシステムにも注目!

大陸は風雲急を告ぐ!!

◀パソコン版と比べて、グラフィック的には大差ないようだ。操作環境はどうだか?

DATA

- ■光栄
- ■3月発売予定
- ■¥12,800
- ■12M+B・B

©1994 KOEI

SIDE POCKET

古くはＦＣでもヒットを記録し、２年前にはＭＤ版も登場した『ＳＩＤＥ　ＰＯＣＫＥＴ』が、ＳＦＣに初移植される! 今回も様々なゲームモードを取り揃え、本格的なビリヤードを楽しませてくれるぞ。業務用での初登場は1986年。スタンダードな名作ってのは息が長いんだねえ。

往年の名作ビリヤードゲームがついにSFCに移植!!

▲シックなグラフィック、あの大理石の響き、すべてを完全に再現してくれる。

DATA

- ■データイースト
- ■3月中旬発売予定
- ■¥8,500
- ■8M

©1994 DATA EAST CORPORATION

あさめしまえにゃんこ

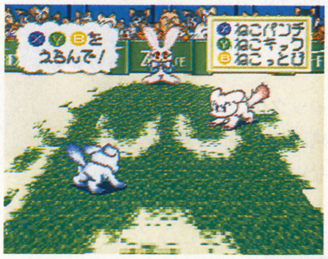

▲単純ながら、このバトルが熱くなるのだ。いっせいに跳びかかってフギャー!! って後に、どっちが残るか、ね。

ねこバトルだ!

かわいいにゃんこが勢ぞろい!のパズルゲーム。マス目ににゃんこを配置して、オセロのように色を塗りかえ競うのだ。相手を挟んで塗りかえるほか、バトルを挑んで勝つと相手の地点からさらに挟むことができる。じゃんけん風のバトルは単純だけどアツい! 対戦は燃えるぞ!!

DATA

- ■ザムス
- ■2月下旬発売予定
- ■¥8,800
- ■8M

©A.P.S. J-FORCE
©ZAMUSU

February

4日	伊藤果六段の将棋道場
10日	ウルフェンシュタイン３Ｄ
11日	緋王伝～魔物達との誓い～
	トップマネジメント
	スーパーヅガン
18日	鉄腕アトム
	ダービースタリオン
	宇宙レース　アストロＧＯ！ＧＯ！
	デザートファイター　砂の嵐作戦
25日	ラモス瑠偉のワールドワイドサッカー
	ストバスヤロウ将
	真・女神転生
	ファーストクイーン　オルニック戦記
	大航海時代Ⅱ
	ジーコサッカー
	ギャラクシーロボ
	総合格闘技アストラルバウト２
26日	いただきストリート２
上旬	スーパーファイヤープロレスリング　イージータイプ
	カブキロックス
中旬	オリビアのミステリー
	スーパーホッケー'94
	バーチャルウォーズ
	迦楼羅王
下旬	あさめしまえにゃんこ
	あらいぐまラスカル
	Ｔ２ザ・アーケードゲーム
	戦え原始人３主役はやっぱりＪＯＥ＆ＭＡＣ
	パチスロランド～ぱちぱちコインの伝説～
	F—1 GRAND PRIX PART
未定	サイボーグ００９
	スーパー本命　Ｇ１制覇
	剣勇伝説ＹＡＩＢＡ
	すごいへべれけ
	ＺＯＯＬ～ワンダーアクション夢ツアー
	ＦＸ　ＴＲＡＸ
	リーサルエンフォーサーズ
	スーパーメトロイド
	ピンクパンサー
	レミングス２

ラインナップ数が多いため、メーカー・価格等は入りませんでした。ご了承ください。……てなわけで、詳しく知りたい君は新作スケジュールのページをチェックしてね！ それにしても2月の発売分だけで、けっこう数があるものなのね。さーすが、ＳＦＣ！

２月上旬の注目作は、なんといってもこの『緋王伝』。パソコンからの改良移植となるわけだが、マウス向けの操作環境かと思いきや、コントローラーでも実に遊びやすくなっているのだ。バトルシーンもこれまでのＳＬＧとは比べ物にならないほど超ハデ！ 興味をもったキミは132ページからの紹介記事を見てね♡

最大256人ものパーティーを組んで、敵味方入り乱れての集団戦が楽しめるという「ゴチャキャラバトル」が新鮮なＲＰＧ。複数の自軍で怒涛のように押し寄せて砦を占領したり、殺到する敵軍と白兵戦を演じたり、これまでのアクションＲＰＧにはなかったシチュエーションが楽しめるぞ。これもパソコンの人気作だ。

待望の第２弾、ついにＳＦＣに登場!! 今回はプレイヤーキャラも増え、航海の奥深さもさらに増したのだ。キャラの１人１人にそれぞれのドラマがあり、人間模様としての楽しみ方も出てきた。もちろん、前作のように自分だけの生きざまを貫くこともＯＫ!! 名声を得るか、戦いに生きるか。君も試してみないか！

ゼロヨンチャンプRR

ＰＣエンジンにて大ヒットを記録、『Ｉ』と『II』の両方でランキング１位や６回に及ぶ再販回数など、実に様々な記録を打ち立てた『ゼロヨンチャンプ』が、ついにＳＦＣシーンに踊り込む!!

このゲームは業界初のゼロヨンというテーマに挑戦し、実名実車を数多く使用ということでアピールしてはいるが、内容はレースオンリーではなく、『II』にいたっては主人公のアメリカでの生活を描くＡＶＧ部分やそれにともなうミニゲームが大半を占めており、簡単にレースゲームという位置付けができないものになっている。それでいてこの大人気、まったく簡単には全てが推し量れないゲームだ。今回のＳＦＣ版は、ＰＣ版を大きく変更予定。操作環境の徹底整備、対戦モードの充実など、新要素にあふれているぞ。現在、鋭意開発中。続報を待て!!

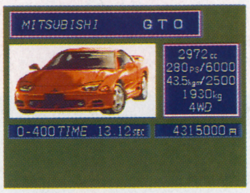

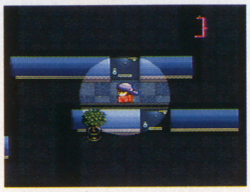

あのゼロヨンチャンプが!! SFCに初登場ッ!!

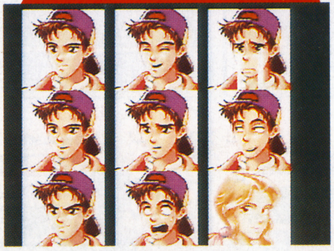

◀これは開発中の顔グラフィック。相変わらずだねー、こいつばかりは（笑）。今回はどんな物語が？

DATA

- ■メディアリング
- ■'94年夏発売予定
- ■価格未定
- ■容量未定

©メディアリング

ダービージョッキー

これまでの競馬ゲームとは、明らかに一線を画したこの作品。今までの馬を育てるＳＬＧから、騎手を育てるＲＰＧシミュレーションへ！ 馬群からのすり抜け、レース展開、ゴール前のせめぎ合いなど、騎手としての様々な読みや技能をシミュレート。競馬ゲームファンなら、これまでとは違った視点から馬ゲーというものを見つめてみよう！ 目指すはＧＩ制覇だ!!

着眼点は騎手!!

DATA

- ■アスミック
- ■3月発売予定
- ■¥9,800
- ■8M+B.B

©1994 Asmik

NEW SOFT PIC UP!

MD

今月は、海外ゲームの移植作が、特に元気いいぞ。要チェックだね。

年末年始の騒がしさよ、どこえやらって感じだ。だけど、この号が出る頃は、ゲームの発売ラッシュ共々、落ち着いてきたと思う。ただ、ゲームは本数こそ減るが、年間通して発売するんだもの。この2月はじっくり腰を据えて選ぼう。　紹介するソフトは、秀作揃いだぞ。

本数こそ少ないが、バラエティーに富んだゲームが揃ったようだ。中でも、僕の目を引いたのが、計4本もの海外移植ゲームの存在。「ディープなMDファンの要望に答えましょう月間」とでもいいたげなまでに、バランスのとれた発売予定は、うれしい。そういえば、近頃ハードをとわず、海外ゲームの活躍がめざましいな。ゲームに本質というものがあるとしたら、今一番それっぽく感じさせてくれるのが、海外ゲームなのかもね。僕なんかも。かと思いきや。しっかり、格闘ゲームの大作『龍虎の拳』が控えてあるじゃないの。その辺の、ぬかりはないようだね。

他に気になったソフトは、『いしいひさいちの大政界』かな。

Now Fun!!

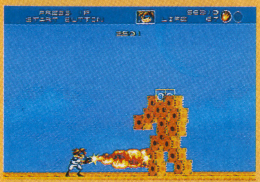

まさに、アイデアの塊といった感じのゲームだ。

▼ご覧の通り、ボス戦はド迫力だ。左の写真の様に、多関接キャラがグリグリに動くぞ。足をバーナーで焼け。気を抜くと、逆に足ばらいされるぞ。

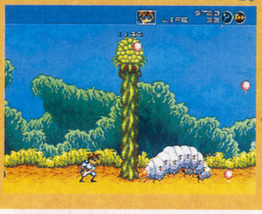

『ガンスター〜』お推めの理由は、後半面に存在する。ボスラッシュでステージ1個作っちゃう、だけでは終わらないプラスαの内容。また、ボスとの戦いは、常にブーム真っただ中の対戦格闘ゲームの感覚に近い。タイムリーなネタと、重ねてプレイさせるなんて、センスいいじゃん。

NEW SOFT PIC UP!

いしいひさいちの大政界

キミの才覚で、政界を引っかき回しちゃえ！

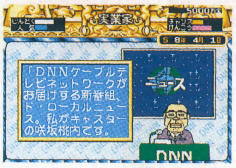

▲人脈、資金を集めようものなら、マスコミやイベント等、あらゆるものW利用するのだ。思わぬ状況で、協力者と知り合うことができることもあるぞ。

徳川老人!?

イッポン国という、架空の世界を舞台にした政界SLGが、『いしいひさいちの大政界』だ。

「SLGの上に、まして政治だなんて」と構えちゃう人も、プレイフィールドの見た目がそうであるように、ボードゲーム感覚で楽しめる。SLGを始めたいと思ってた人に、お推めの一本とまでいえちゃうぞ。

キミは、神様からのプレゼントの見返りに、使命を授かる。どこかにいる、『国田会一郎を探して彼の秘書となり、やがて「国田」を総理大臣にさせる』というモノ。簡単だと思うでしょ。思わない？

DATA

- ■セガ
- ■1月28日発売
- ■¥7,800(税別)
- ■CD-ROM

▲徳川老人は、援助以外にも、政治家の心得や、アドバイスをしてくれる。ただ、あまり親密になり過ぎるのも、どうかと思うぞ。

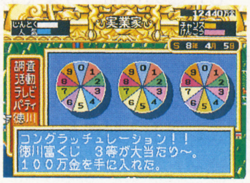

神様も御出演されます

DATA

- ■セガ
- ■1月28日発売
- ■¥8,800(税別)
- ■16M

▲幽助のライバル、戸愚呂だ。幽助を殺るのは、俺しかいないと、いわんばかりの自信に満ちあふれている。手強い相手なのは、マチガイない。

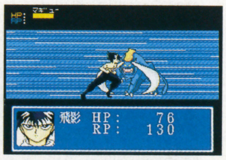

▲2日後の暗黒武術会を前にして、コエンマときたら、幽助達にまた無理難題を押し付けようというのか？とにかく、指令を実行せねば。

幽☆遊☆白書外伝

あの、『幽遊白書』がMDで登場するぞ。

目指す「暗黒武術会」まで、あと2日という時に、コエンマが幽助に向けてある指令を下したことからストーリーが展開する。

アドベンチャーでありながら、戦闘シーンががあるのは、『幽遊白書』らしいな。お馴染みの4人のキャラには、それぞれパターンの違うアニメーションが用意されていて、すごく豪華だぞ。

NEW SOFT PIC UP!

February

11日 ウインターオリンピック
《セガ》価格未定

18日 エターナルチャンピオン
《セガ》価格未定
クールスポット
《ヴァージンゲーム》
¥8000
エアーマネージメントⅡ・
航空王を目指せ
《光栄》¥12800
真・女神転生
《シムス》¥7800
NFLプロフットボール'94
《EAビクター》¥9800

25日 デビスカップ
《テンゲン》¥7800
T2 ザ・アーケードゲーム
《アクレイムジャパン》
¥8800
ゲームのかんづめVol.1
《セガ》¥3980
ゲームのかんづめVol.2
《セガ》¥3980
信長の野望・覇王伝
《光栄》¥12800

下旬 F1 CIRCUS CD
《日本物産》¥8800

未定 マイクロコズム
《ビクターエンタテインメント》¥8800
NFLフットボール
《セガ》価格未定

近頃では、すっかり日本でも知名度の増したＮＦＬ。アメリカン・フットボールの人気リーグだが、こちらはそれを題材にしたＥＡお家芸のスポーツゲームである。多彩かつ的確なフォーメーションや、パス時のグラフィックはまさに本場の迫力満点!! アメフトは詳しくないという君でも、素直にゲームに入っていけるはずだ。アメリカのファミスタです。

こちらもまた、お家芸といえばお家芸。超人気ＳＦ映画を題材にしたゲームには定評のあるアクレイムから、３ＤＳＴＧとなってあのＴ２が登場だ。モータル……で見せた実写撮り込み技術も冴え渡り、絶大な演出効果を上げている。ストレス解消にはもってこいの１本なのだ。ただし、熱中しすぎてモニターを壊さんようにな。

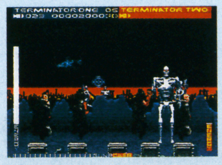

龍虎の拳

対戦格闘ゲームのヒット作、『龍虎の拳』が、ハードの域を飛び越して、ＭＤでプレイできるぞ。

近頃のＭＤも、格闘ゲームの本数が充実して来たらしく、ファンはうれしいかぎり。そこへ、今回の『龍虎の拳』発売だもの、今まで頭で描くだけだった〝龍虎乱舞〟を、実際に出せる日も近いぞ。

気になる移植度だけど、なにも心配はございません。なにより対戦を重視した、ゲームバランスは、有無を言わせぬ完成度を感じさせてくれること、マチガイなし。

神経戦の様な、細かい技の応酬はもちろん、「龍虎乱舞」等の必殺技を織り込んだ、激しいバトルになるハズだから。期待しててね。

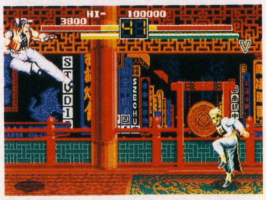

BONUS GAME!!

DATA
- ■セガ
- ■２月発売予定
- ■価格未定
- ■24M

ウイング・コマンダー

『ウイングコマンダー』は、海外で大ヒットした、広大な宇宙が舞台のフライトSLGなのだ。

以前に本誌がSFC版を攻略まで紹介したけど、MD版も基本的になな内容や操作感覚は、他機種の作品と変わらない。しかし、海外ゲームをすんなりと受けいれるMDユーザーにとって、この移植作はうれしいハズ。

なにせ、ユーザーから長々と熱いラブコールが絶えなかったゲームだけに、ファンならずとも要チェック。

▲敵機を確認したら、ロックオンしよう。戦闘機の強さ等を、自動的に判別してくれるぞ。モニターで確認した結果、奴は横からの攻撃が弱いと見た。チャンス！

DATA
- ■セガ
- ■２月発売予定
- ■¥7,800（税別）
- ■CD-ROM

エターナルチャンピオン

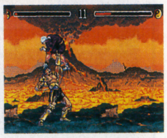

**こ、この闘いは一体……
前代未聞の24M大容量である!!**

『エターナルチャンピオン』は、海外ゲームなのだ。向うじゃ、デジタイズ化された実写のキャラが動き回るってのが主流みたいだけど、『エターナル〜』は見ての通り、日本人にお馴染みの絵柄だから、すんなりと、入り込めるぞ。

とはいえ、海外ゲーゆずりの動きの滑らかさは、健在なのだ。

DATA
- ■セガ
- ■１月14日発売
- ■¥8,800（税別）
- ■16M

2月もまた、MD+MCD+GGには「買い」のソフトがメジロ押しである。ホント、今一番盛り上がってるハードだけあるよね。何を押さえるかは君次第だが、しかし、来月には……例のアレ……。

PC

負けるなPC!奮い立てPC!!今年の巻き返しを信じて、僕らはPCに夢を見る…。

今年から、もっと色んなゲームを各機種別に紹介していこうではないの。という方針のもとに始まったこのコーナー。PCエンジンのページは、PCに対する思い入れなら編集部一!を自負する僕が担当します。よろしくね♥

さて、今月は最初という事で、新作ソフトの中で特に期待されているもの、現在話題にのぼっているものを集めてみた。その関係で、紹介しているソフトのジャンルに多少の偏りがあるけど、勘弁してね。来月からは客観的かつ冷静な、それでいて広い好奇を持った目でソフトを選び、色んな意味で注目のゲームを紹介していこうと思ってます。皆んなも、紹介して欲しいPCソフトがあったら教えて下さいな。

他機種の勢いにのまれ、現状はいまひとつ明るさに欠けるPCエンジン。正念場を迎えつつあるこのハードにとって、今年は良きにせよ悪しきにせよ転機の年となるのは自明の理であろう。個人的には、劇的に挽回してもらって黄金期の栄華を取り戻して欲しいトコだけどね。

NEW SOFT PIC UP!

爆笑吉本新喜劇

DATA
- ■ハドソン
- ■発売中
- ■¥6,800
- ■S・CD-ROM

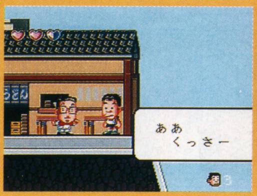

Now Fun!!

最近発売されたばかりのソフトの中から、ズバリお薦めという物を紹介するこのコーナー。今月はこの『爆笑吉本新喜劇』なのだ。吉本の人気芸人達を総動員してお送りする本作品。一度ゲームを始めるや否や、腹の皮もよじれんばかりの一発ギャグが、嵐のごとく吹き荒れるぞ!

©HUDOSON SOFT/吉本興行

魔法の少女シルキーリップ ~3人の女王候補~

DATA
- ■日本テレネット
- ■3月発売予定
- ■価格未定
- ■S・CD-ROM

魔法少女アニメの様なノリとテンポで、ユーザーの心を一摑みにしたメガCD用ソフト、『魔法の少女シルキーリップ』が、新たな魅力を引っ下げてS・CD-ROMに登場だ! 美しいビジュアルシーンと画期的なゲームシステム、そして何より主人公「リップ」の可愛さが話題を呼んだこの作品。今回登場のPC版は、MCD版の移植ではなく、シナリオやBGMなどの殆どを一新したものになる、との事。そして、サブタイトルにもある通り、今回のストーリーには3人目の女王候補も登場するのだ! さあ、リップはどう対抗する?

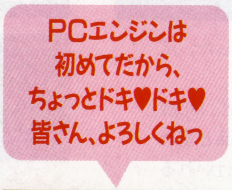

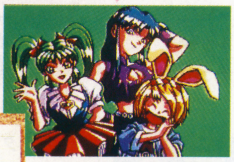

▼このゲームの魅力の1つ、"LIPシステム"。対話により、プレイヤーの属性やステータスが変化する。

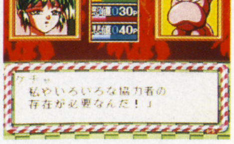

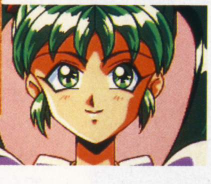

▲PC版の新キャラクター、第3の女王候補"リメラ"。リップとイザベラ、そしてリメラの3人で、三つ巴の激しい戦いを繰り広げるのか?

©TELENET JAPAN

エメラルド ドラゴン

DATA
- ■NECホームエレクトロニクス
- ■発売中
- ■¥7800
- ■S・CD-ROM

名作と名高いパソコンの有名RPG『エメラルドドラゴン』を、高い技術力を持ってS・CD-ROMに移植! ジ〜ンと胸うつ感動のストーリー・魅力あふれるキャラクター達・物語を盛り上げる美しいビジュアルシーンの3拍子が揃った、NECホームエレクトロニクスの自信作だ。とっつき易いゲームシステムも魅力。

美しきビジュアルで語られる、感動のストーリー

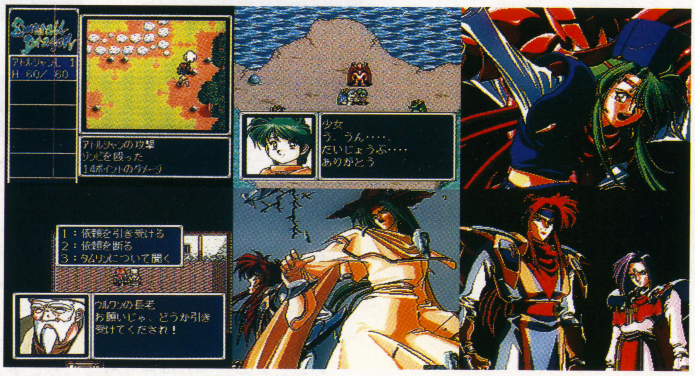

©NEC Home Electronics, Ltd.

姐(あねさん)

DATA
- ■NECアベニュー
- ■発売日未定
- ■価格未定

蜜がしたたるナイフの様な、甘く鋭いあねさん達が大活躍するゲーム。それがこの『姐(あねさん)』だ。ゲームの詳しい内容はまだ不明だが、どうやら横スクロールのACGになるらしいぞ。喧嘩上等、女の花道か?

©NEC AVENUE, Ltd.

February

10日
スターブレイカー
≪レイ・フォース≫￥8800
25日
パラディオン
≪パック・イン・ビデオ≫￥8800
26日
ゴジラ爆闘烈伝
≪東宝≫￥8200
未定
インペリアルフォース
≪シュールド・ウェーブ≫￥7800
ＰＣココロン
≪シュールド・ウェーブ≫￥7800
モンスターメーカー　闇の竜騎士
≪NECアベニュー≫￥7800
コズミックファンタジー４～銀河少年伝説～
≪日本テレネット≫価格未定
風の伝説　ザナドゥ
≪日本ファルコム≫価格未定
２月末日予定

モンスターメーカー～闇の竜騎士～

DATA
■NECアベニュー
■￥7800
■発売日未定
■S・CD-ROM

長きに渡る開発期間を経て、ついに登場のＳ・ＣＤ－ＲＯＭ版『モンスターメーカー～闇の竜騎士～』。長いこと待たされただけあって、ゲームの出来は素晴らしいぞ！　あの人気キャラクター達が喋り、動く！　モンスターメーカーファンは要チェックだ。

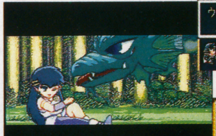

運命に流される少女"ライア"の物語…

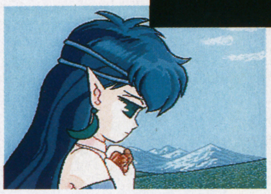

©NEC Avenue／遊企画／翔企画／九月姫／オフィスＫ

銀河お嬢様伝説ユナ2

DATA
■ハドソン
■価格未定
■発売日未定
■S・CD-ROM

全宇宙のアイドル・ユナちゃんが、新キャラを引きつれて、再びＰＣエンジンに登場だ。

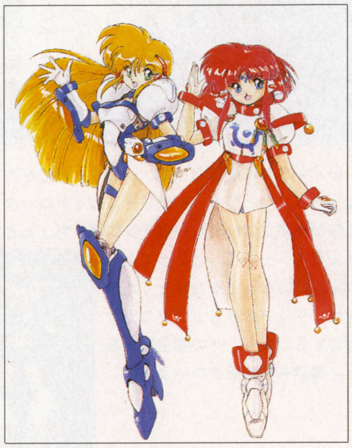

▶相棒"ユーリィー"は、今のところ全く謎のキャラ。アンドロイドなのだそうだ。

©1994 HUDSON

風の伝説ザナドゥ

DATA
■日本ファルコム
■価格未定
■発売日未定

歴史に残る名作ＲＰＧをいくつも世に生み落とし、パソコンゲーム界に伝説を作り上げたゲームメーカー〝日本ファルコム〟のＰＣ参入第１弾がこのソフト。実は、パソコンのＲＰＧとして超有名な、『ドラゴンスレイヤーシリーズ』の最新作なのだ。ゲーム内容は、画期的なシステム満載のアクションＲＰＧ。フィールドではトップビュー、洞窟などの内部ではサイドビューに切り換わる戦闘シーンは斬新だぞ！

▼で、こっちがサイドビューの戦闘画面。ちと難しいぞ。

▲アクション性の高い、トップビューバトル。剣と鎧の熟練度を上げろ。

©日本ファルコム

美少女戦士セーラームーン

DATA
■バンプレスト
■￥8800（予価）
■発売日未定
■S・CD-ROM

セラムンファン達がいまかいまかと待ちわびている、文字通り待望のデジタル・コミックがこの作品だ。今はまだ詳しい情報が入っていないので不明な部分が多いのだが。デジコミでありながら、何度でも楽しめる様にとの工夫がこらされているらしいぞ。バンプレストは他に、『ＧＳ美神』の発売も発表しているのだ。

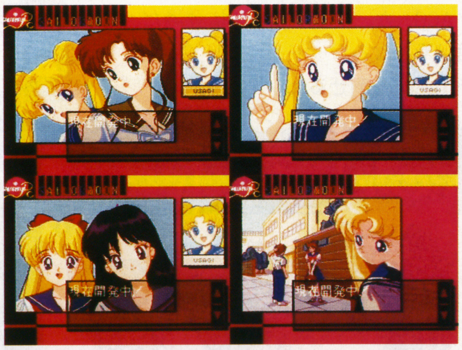

©1994 バンプレスト　©武内直子／講談社／テレビ朝日／東映動画1993

初　恋　物　語

DATA
■徳間書店インターメディア
■発売日未定
■価格未定
■S・CD-ROM

誰もが必ず経験する「初恋」を、ゲームで素敵にシミュレート♥　君は突然引っ越すことになってしまった主人公となって、初恋の女の子のハートを射止めるべく頑張っちゃうのだ。制限日数（タイムリミット）は30日。学校と自宅での時間をうまく使って、淡い初恋を成就させよう。初恋は、小学校・中学校・高校の３つから選べるぞ。

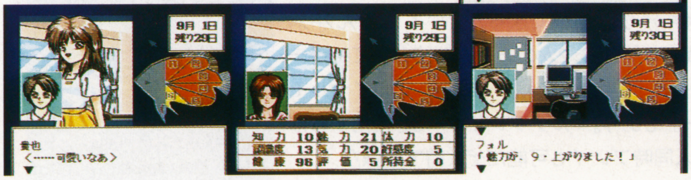

94年版愚者の一人言

ＳＦＣ、ＭＤのさらなる発展。今年中に発売が噂されている数々の新機種。新たな時代に向かって駆け足で前進しているゲーム業界の流れの中で、ＰＣエンジンの位置はどうなるのだろう。現在の状況が状況だけに、ちょっと不安なものがある…。
しかし、今年のＰＣには大いに期待できる側面も、ある。アーケードカードと共に発売される幾多の格闘ＡＣＧしかり、「初恋物語」等のニュータイプのゲームもまたしかりだ。果たして、吉と出るか凶と出るか…？

TOPICS

今年もまた、人気爆発の予感が……カプコンSFC最新作3タイトル一挙発表ッ!!

ハード別NEW SOFT PICUP!のラストは、トピックス・コーナー。ハードを問わず、注目される事柄を取り上げていこうというページなのだが、その第1回はカプコンに御登場願った。SFC最新作3タイトルが、一気に発表されたのである。しかも、いずれもカプコンさんお得意のド派手なACGとくればもう、ファンの期待もヒトシオってもんでしょう。RPG人気に若干翳りが見えはじめ、今、ACGやSTGの復活が叫ばれる昨今、アーケードでも実績のあるカプコンさんがここらで一発ドカンッ!!と花火をブチ上げてくれれば、その傾向にもいっそう拍車がかかるに違いない。いささか盛り上がりを欠いた年末年始のSFC市場にカツを入れるためにも、是非是非お願いいたしたいところだ。

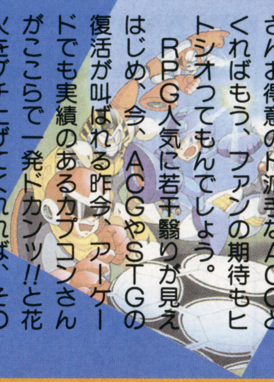

もう誰も、カプコンを"ストIIのカプコン"とは呼ばないだろう。今でも既にそうだが、この3タイトルが発売されれば、ますますそうなるはずだ。確かに『ストII』はエポックとなる作品だったが、1994年仕様のカプコンは、間違いなくその上をいくはずである。

Now Fun!! もうクラクラ!!

いくらSFC版になって、いささか難度が万人向けになったとはいっても、やはりそこはそれロックマン。ACGが得意とはいえない僕チンには、ちょっとムズカシイようで……ハイ。といっても、がんばればなんとかなりそうだからね。クリアめざしてコツコツと努力するつもり。その価値はあるぞ。諸君も投げ出さないように。

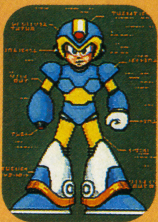

ザ・キングオブドラゴンズ

91年9月に登場、アーケードゲーマーの話題を独占したファンタジックACG、が、いよいよSFCに登場だ。君は邪悪なるレッドドラゴン"ギルディス"を倒せるかッ!?

バルガス　ラベル

レジェ　デレク　アルド

DATA

- ■SFC
- ■カプコン
- ■3月4日発売予定
- ■¥9,800(予価・税別)
- ■16M

©CAPCOM 1991, 1994
ALL RIGHTS RESERVED

マッスルボマー ~THE BODY EXPLOSION~

これまたアーケードで大好評を得たド迫力プロレスACGが、SFCに移植されるぞ!!運命の強者＝マスター・オブ・マッスルボマーを決定するために繰り広げられる死闘を、君は勝ち残ることができるか？　もちろん2P対戦も可能なら、2人のチームが協力して相手チームを叩きのめす、チームバトルロイヤルモードもあり。マルチプレイヤー5を使用すれば4人同時プレイも可能だぞ。待て続報!!

DATA

- ■SFC
- ■カプコン
- ■今春発売予定
- ■¥9,980(予価・税別)
- ■24M

©CAPCOM 1993, 1994
©原 哲夫/集英社

ロックマンズサッカー

なんとロックマンがサッカーに挑戦だ!!

AD20××年＋×、Dr.コサックとの壮絶な戦いから数カ月後……、ロックマンの活躍によって平和が取り戻されたかに見えた世界に、新たな魔の手が忍び寄っていた。謎のロボットチームが乱入し、世界中のサッカー場で大混乱が起こっているというのだ。しかもその謎のロボットたち、過去にロックマンが倒してきた連中ではないか!?ということは……、「Dr.ワイリーの仕業だなっ!!」かくしてライト博士はロックマンをサッカーに順応できるボディに改造し、各地のサッカー場へと向かわせるのであった。しかし、何故ワイリーはサッカー場を狙ってきたのか？　すべては謎のままである。それを解き明かすのは君のプレイ次第だッ!!

▲ロックマンズサッカーの試合は8対8。11人ではないが、サッカー本来の迫力はいささかも損なわれることなく再現されているぞ。

▲登場キャラは、ロックマン、ブルース、エッガー他、これまでに登場した、18体のボスキャラたち。それぞれに必殺シュートが用意されているぞ。

必殺技が炸裂!!

強烈!!

DATA

- ■SFC
- ■カプコン
- ■94年3月発売予定
- ■¥9,000(税別)
- ■10M

©1994 CAPCOM

「英語ワッカリッマセ〜ン」という方に

日本初、日本語表示で大人気!!

ーいーきーなーりー史ー上ー最ー強ーでー新ー発ー売ー!ー

スーパーファミコン用裏技ゲームプレーヤー

X-TERMINATOR 武蔵
エックスターミネーター　　むさし

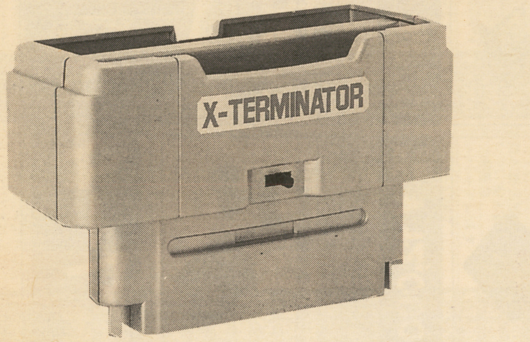

これで君も今日から裏技名人、付属の８桁裏技コードを入力するだけで一発！最強キャラで楽々ゲームクリアだ。裏技作成機能を使えば、ＳＦＣ付属のパッドを使って、ＴＶ画面に日本語で表示される質問に答えるだけで簡単に好きなゲームの裏技コードを作ることもできる。発売直後で裏技コードがない、なんてこともないのだ。

『７Ｅ０５ＥＡ００』この８桁で「スト２ＴＵＲＢＯ」の必殺技が空中でも使用可能に！！
その他にも裏技データ満載。ぜひお試しあれ。

裏技データ作成方法もマニュアルでくわしく解説。また、ＴＶ画面のメニューも全て日本語で表示されます。簡易裏技コード作成機能、簡易裏技コード入力機能スムーズなスローモーション機能、豊富な裏技データサンプル集、ユーザーズニュースなど、豊富な機能とユーザー登録制サポートで新登場！

ご注意
※ＴＶ画面で日本語メニューが表示されるのは当社発売の「Ｘ−Ｔ武蔵」だけです。
※ご購入の方はユーザー登録カードを至急ご返送下さい。
※ＤＳＰ搭載など一部ゲームで使用できないものもあります。

標準価格　￥２０，０００　→　通販特価　￥１８，０００（税・送料込み）

UFO〈TOKIO〉日本語だから、すぐわかる！ちゃんと見れば違いがわかる！

バックアップ機能でカセットのゲームがディスクに移ったり、裏技作成機能でゲームの無敵改造ができたり、リプレイ機能でいつでもどこからでも再プレイができたり・・・。
画期的な機能満載で、全国的に新登場！

- ■大容量２４Ｍ＋２ＭｂｉｔＲＡＭ搭載！
- ■新チップ採用でさらに高性能
- ■わかりやすい日本語メニュー採用
- ■操作性抜群のマルチウィンドウ
- ■ゲーム改造アダプタ「X-TERMINATOR」のデータが使えるX-TERMINATORモードを新たに増設。改造がより手軽になりました。

日本語での画面表示案内・日本語での詳しい操作説明書、全てが日本語。
当社発売のUFO HYPER V3 TOKIO版は日本のお客様のために作られました。

スーパーファミコン用ＤＩＳＫプレイヤー

UFO PRO HYPER V3 TOKIO版
日本語表示仕様・正規バージョン

ご注意
※ＤＳＰ搭載など一部ゲームで使用できないものもあります。
※各商品名は、各社の商標、または登録商標です。

標準価格　￥７５，０００　→　国内発売１周年記念　限定特価　￥５８，０００（税・送料込み）

ＴＶゲーム機器輸入販売元

GAMETECH
ゲームテック

お申し込みは、現金書留・代引・銀行振込で．．．
〒８１０　福岡市中央区大名２−９−２９　第２プリンスビル７１３
TEL (092) 725−2209 (代表)　FAX (092) 725−2199
（銀行振込先）　住友銀行　天神町支店　普通　１１０２０２５　ゲームテック

社団法人 日本通信販売協会会員

TV 日本テレビ、TBS、フジテレビ、テレビ朝日、テレビ東京、テレビ大阪、関西テレビ 朝日放送系列でCM放映！（直営26店舗）

君のゲーム機 ソフト 周辺機器 攻略本 そのほかいろいろ あれもこれも 高く買うよ！

在庫量・展示量日本一!!

本体減額基準・箱無し1,000円、説明書無し500円、附属品無し500円マイナスとなります。

お問い合わせは、全国どこからでも無料のフリーダイヤルで!! ➡ フリーダイヤル 0120-009-596

TVゲーム機買取表

（付属品全部あるもの） Nintendo 新型ファミリーコンピューター 買取金額 ¥ 3,800	（付属品全部あるもの） Nintendo スーパーファミコン 買取金額 ¥ 12,000	（付属品全部あるもの） Nintendo ゲームボーイ(NEW) 買取金額 ¥ 4,500
（付属品全部あるもの） NEC PC Engine DUO-R 買取金額 ¥ 16,000	（付属品全部あるもの） SEGA メガドライブ2 買取金額 ¥ 6,500	（付属品全部あるもの） SEGA ゲームギア+1（ソフト含） 買取金額 ¥ 7,500
（付属品全部あるもの） SNK NEO・GEO(黒) 買取金額 ¥24,000		

品名	買取金額
PC Engineコアグラフィックス2	¥ 3,500
PC Engine DUO	¥16,500
MEGA CD	¥16,000
MEGA-CD 2	¥15,000
メガドライブ	¥ 4,000
ワンダーメガ（ビクター）	¥25,000
ワンダーメガ2（コードレス）	¥35,000
レーザーアクティブ（CLD-A100）	¥50,000

注意 ※その他のTVゲーム機も高額買取り!!

何でも高額買取

今月の高額買取ベスト10

機種	品名	買取金額
SFC	SF-1000（ストII完全対応版） 高額買取OK!!	¥2,200
SFC	XE-1SFC	¥1,800
SFC	CPSファイター専用コードレスアダプタ 高額買取OK!!	¥1,500
SFC	ファイタースティック	¥3,000
SFC	ファイティングスティックマルチ	¥1,600
SFC	HORIファイティングスティックSFC	¥2,500
MD	CPSファイターMD	¥1,500
MD	バックアップカートリッジMD	¥8,000
MD	メガCDカラオケ	¥3,000
N・G	専用コントローラー 高額買取OK!!	¥1,500

	品名	買取金額		品名	買取金額
FC	くるまDEゲーム	¥3,500	PC	DUO用バッテリーセット	¥3,800
GG	TVチューナー	¥2,200	PC	バーチャルクッション	¥1,500
GG	バッテリーパック	¥3,000	PC	パチンココントローラー	¥1,800
GT	TVチューナー	¥2,500	PC	バックアップブースター2	¥1,800
GT	パワーパック	¥3,700	PC	PCエンジンマウス	¥1,800
MD	XMD-1RGB	¥2,000	PC	ロムロムアンプ	¥4,500
MD	コードレスパッドセット	¥2,000	他	コナミゲームセレクター	¥1,800
MD	GENIPAK	¥3,000	SFC	ハイパービーム	¥1,800
PC	セーブ君メモリーベース128	¥2,000	SFC	ファイタースティック	¥3,000
PC	DUO用カーアダプター	¥2,000	SFC	HORIファイティングスティックSFC	¥2,500

■攻略本と解説本

サプライ関連の箱無しは半額となります。

定価¥100～¥400まで……¥10	定価¥1,001～¥1,500まで……¥350
定価¥401～¥700まで……¥150	定価¥1,501～¥2,000まで……¥600
定価¥701～¥1,000まで……¥250	定価¥2,001～……定価の30%

※ただし、表紙が無いもの破損あるいは汚れがひどいものは、買いとれません。

同業者の皆様へ——新品・中古ソフト・本体等ご相談承ります。

あれも ソフト買取表 高額買取！ これも

SFCソフト何でも10本以上で2,000円UP!（ファミコンクラブのみのイベントです）

機種	タイトル	買取金額
SFC	アークススピリッツ	¥2,100
SFC	R-TYPE III	¥3,800
SFC	アクセルブリッド 高額買取OK!!	¥4,000
SFC	アクタリオン	¥4,000
SFC	アクトレイザー2 沈黙への聖戦	¥3,800
SFC	アメージングテニス 高額買取OK!!	¥2,800
SFC	アメリカ横断ウルトラクイズ 高額買取OK!!	¥2,500
SFC	アラジン	¥4,000

店頭のご案内

東京新宿店 JR新宿駅西口より徒歩1分

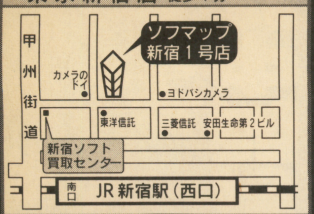

東京秋葉原店 JR秋葉原駅より徒歩4分

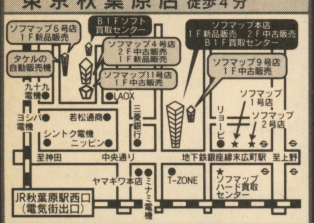

大阪日本橋店 恵美須町駅より徒歩4分

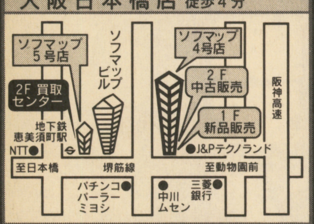

大阪難波店 難波駅より徒歩1分

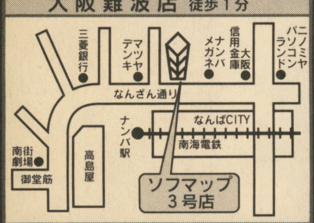

店頭営業時間

秋葉原店/平　日 AM11:00〜PM8:00
大阪店/日・祝日 AM10:00〜PM7:00

新宿1号店/平　日 AM11:00〜PM9:30
日・祝日 AM10:00〜PM8:30

※一部異なる店舗があります。

電話受付 平　日 AM10:30〜PM7:30
年中無休 土・日・祭日 AM10:00〜PM7:00

〒116 東京都荒川区町屋7-6-4物流センター

03-3809-2606

ファミコン売るなら
日本ファミコンクラブ
株式会社ソフマップ

※右の表以外のソフトも高額買取りいたします。詳しい価格は、電話にてお問い合わせください。

ゲームソフト減額基準・3、000円以下の商品、箱、説明書無しの場合500円マイナスとなります。

スーパーファミコンソフト / ファミコンソフト

ソフト名	買取金額	ソフト名	買取金額	ソフト名	買取金額	ソフト名	買取金額	ソフト名	買取金額	ソフト名 (ファミコンソフト)	買取金額
アルカエスト	¥4,000	甲竜伝説ヴィルガスト 消えた少女	¥2,000	スーパーニチブツマージャン	¥2,800	提督の決断	¥5,800	ファイナルファンタジーUSAミスティッククエスト	¥3,000	RPG人生ゲーム	¥3,500
アルディライトフット	¥3,800	GO!GO!ドッジリーグ	¥1,400	スーパーニチブツマージャン2 全国制覇	¥3,600	ビクターテクモスーパーNBAバスケットボール	¥2,000	ファイナルファンタジー4イージータイプ	¥3,600	赤川次郎の幽霊列車	¥1,500
アルバートオデッセイ	¥3,000	ゴーストスイパー美神除霊師はナイスバディ	¥3,000	スーパー信長の野望・武将風雲録	¥3,000	テクモスーパーボウル	¥4,500	ファイナルファンタジーⅣ	¥1,600	囲碁九路盤対局	¥1,600
アレサ	¥4,000	コズモギャング・ザ・ビデオ	¥3,000	スーパー信長の野望・全国版	¥4,000	デザート・ストライク湾岸戦争	¥2,000	ファイナルファンタジーV	¥1,800	囲碁名鑑	¥1,800
イース4 MASUKU OB THE SUN	¥3,800	コズモギャング ザ パズル	¥3,200	スーパーハイインパクト	¥1,800	テトリス武闘外伝	¥3,800	ファランクス	¥2,500	井出洋介名人の実戦麻雀	¥1,400
イーハトーヴォ物語	¥3,700	サーク	¥2,000	スーパーH.Q.クリミナルチェイサー	¥3,400	デビルズコース	¥4,000	フラッシュバック	¥4,000	井出洋介名人の実戦麻雀2	¥1,600
インターナショナルテニスツアー	¥2,500	ザ・キング・オブ・ラリー	¥1,600	スーパーバトルタンク	¥3,800	デュアル・オーブ〜聖霊珠伝説〜	¥4,000	ブレスオブファイヤー〜竜の戦士〜	¥1,800	AVパチスロ 〜ビッグチャンス〜	¥1,500
ウィザードリーV	¥1,800	3×3EYES 聖魔降臨伝	¥1,600	スーパーバレーII	¥1,500	伝説のオウガバトル	¥3,000	ブロック	¥3,800	AVポーカー	¥1,500
ウイニングポスト	¥6,400	サッカーキッド	¥4,000	スーパーパワーリーグ	¥4,000	トップレーサー	¥2,400	プロフットボール'93	¥2,000	AVワールドカップサッカー チアガール争奪戦	¥1,800
ウイングコマンダー	¥1,700	The麻雀・闘牌伝	¥2,800	SUPER PANG	¥1,700	トップレーサー2	¥3,800	ペブルビーチの波濤	¥2,800	オセロ	¥1,600
ウォーリーをさがせ(絵本の国の大冒険)	¥2,800	サラブレッドブリーダー	¥4,200	スーパービックリマン	¥2,500	ドラえもん〜のび太と妖精の国〜	¥2,400	へべれけのぽぷーん	¥4,000	ぎゅわんぶらぁ自己中心派2	¥1,400
宇宙の騎士テッカマン	¥1,500	三国志III	¥5,400	スーパーファイヤープロレスリング3 ファイナルバウト	¥4,000	ドラエモン2〜のび太のトイズランド大冒険〜	¥3,800	ヘラクレスの栄光3 神々の沈黙	¥2,500	黒鉄浩の予想大好き!勝ち馬伝説	¥1,600
ウルトラセブン	¥1,600	三国志正史 天舞スピリッツ	¥1,800	スーパーファミスタ2	¥2,400	ドラゴンクエスト1・2	¥4,500	弁慶外伝 沙の章	¥2,000	けろっぴとけろりーぬのスプラッシュボーム!	¥1,700
U.B.B.プロ野球協会公認実名版	¥2,800	サンダーバード国際救助隊出動せよ!!	¥2,800	スーパーファミリーテニス	¥4,000	ドラゴンクエストV天空の花嫁	¥2,000	ホーリーストライカー	¥4,000	ザ・ブラックバス	¥1,400
エアーマネージメント	¥3,000	GP-1	¥3,000	スーパーフォーメーションサッカー2	¥3,000	ドラゴンスレイヤー英雄伝説	¥1,600	北斗の拳VI 激闘伝承拳 覇王への道	¥2,200	ザ・ブラックバス2	¥1,600
エアーマネージメントII 航空王をめざせ	¥4,500	Jリーグサッカープライムゴール	¥5,200	すーぱーぷよぷよ	¥3,600	ドラゴンスレイヤー英雄伝説II	¥2,500	北斗の拳5	¥1,500	サンサーラナーガ	¥1,600
エイリアン3	¥1,600	史上最強のクイズ王決定戦スーパー	¥2,000	スーパーブラックバス	¥5,200	ドラゴンボールZ超武闘伝2	¥5,000	北斗の拳7 聖拳列伝 伝承者への道	¥4,200	シー・ドック	¥1,400
エースをねらえ!	¥4,000	実戦!パチスロ必勝法(マウス対応)	¥5,700	スーパープロフェッショナルベースボールII	¥1,600	ドラッキーの草やきう	¥3,600	本格麻雀 徹萬	¥4,000	Jリーグファイティングサッカー	¥1,500
ABC'S MONDAY NIGHT FOOTBALL	¥2,000	ジミーコナーズのプロテニスツアー	¥3,000	スーパーボウリング	¥3,000	トリネア	¥3,200	ボンバザル	¥1,500	四川麻雀(制服編)	¥1,400
エキゾーストヒート2 F1ドライバーへの軌跡	¥1,600	シムアース	¥2,000	スーパーボンバーマン	¥3,400	トルネコの大冒険〜不思議のダンジョン〜	¥6,400	マイト&マジックBookII	¥2,500	雀豪	¥1,600
SD機動戦士ガンダム2	¥4,000	シムアント	¥5,000	スーパー麻雀2 本格4人打ち!	¥3,800	ナイジェルマンセルF-1チャレンジ	¥3,000	負けるな!魔剣道	¥2,000	将棋名鑑'92	¥1,600
SD機動戦士ガンダムV作戦始動	¥2,800	シムシティ	¥3,200	スーパー麻雀	¥3,500	中嶋悟監修SUPER F-1 HERO	¥2,500	まじかる☆タルるートくん	¥1,500	将棋 竜王戦	¥1,600
エストポリス伝記	¥2,000	ジャングルウォーズ2 古代魔法アティモスの謎	¥1,500	スーパー麻雀大会	¥4,000	哭きの竜〜麻雀飛翔伝〜	¥3,200	マジンガーZ	¥1,800	シルヴァ サーガ	¥1,500
NFLフットボール	¥3,400	重装機兵ヴァルケン	¥2,800	スーパーマリオカート	¥3,800	ナムコットオープン	¥3,800	マリオとワリオ(マウス付)	¥4,500	神界	¥1,400
NFLプロフットボール'94	¥4,000	樹帝戦紀	¥3,000	スーパーマリオコレクション	¥4,000	日本プロ麻雀連盟推薦 プロ麻雀 極	¥5,400	マリオペイント	¥4,500	スペースオペラ 大いなる神々	¥1,400
NBAプロバスケットボール'94ブルズVSサンズ	¥4,000	将棋 風林火山	¥4,500	スーパーマリオワールド	¥3,000	信長の野望 覇王伝	¥7,000	ミッキーのマジカルアドベンチャー	¥2,300	スペースシャドー(銃付き)	¥1,600
F-15 スーパーストライクイーグル	¥4,700	少年アシベ ゴマちゃん遊園地大冒険	¥2,500	スーパー桃太郎電鉄II	¥4,800	バートの不思議な夢の大冒険	¥2,200	ミラクルガールズ	¥4,200	全米プロバスケットボール	¥1,400
F-1 GRAND PRIX Part2	¥1,800	ジョジョの奇妙な冒険	¥1,500	スーパーロイヤルブラッド	¥2,000	バイオメタル	¥1,500	夢幻の如く	¥4,200	ダークロード	¥1,600
MVPベースボール	¥1,800	初代 熱血硬派くにお君	¥1,500	スーパーワギャンランド	¥1,600	バイキングの大迷惑	¥2,500	メジャータイトル	¥2,000	大戦略	¥1,500
エリア88	¥1,500	初段 森田将棋	¥4,500	スーパーワギャンランド2	¥2,000	パイプドリーム	¥3,000	メタルマックス2	¥2,400	谷川浩司の将棋指南2	¥1,600
大相撲魂	¥2,000	シルヴァ・サーガ2	¥1,400	スカイミッション	¥3,000	パイロットウィングス	¥2,000	魍魎戦記 MADARA2	¥2,000	田村光昭 麻雀ゼミナール	¥1,400
岡本綾子とマッチプレーゴルフ	¥4,000	神聖紀オデッセリア	¥2,600	スズカエイトアワーズ	¥3,000	白熱プロ野球'94ガンバリーグ'3	¥4,500	モータルコンバット神拳降臨伝説	¥4,200	チップとデールの大作戦2	¥1,600
オセロワールド	¥4,400	新世紀GPXサイバーフォーミュラー	¥2,000	ステルス	¥4,800	バズー!魔法世界	¥3,000	モトこちゃんのワンダーキッチン(限定版)	¥4,000	鉄道王	¥1,500
弟切草	¥4,400	信長公記	¥3,000	S.T.G.(ストライクガンナー)	¥2,200	はた山ハッチのパロ野球ニュース実名版	¥3,200	モノポリー	¥5,000	テトリス2+ボンブリス	¥1,500
オリビアのミステリー	¥4,200	新日本プロレス超戦士IN闘強導夢	¥3,400	ストリートファイターIIターボ	¥3,000	パチ夫くんスペシャル	¥4,600	モンスターメーカー3〜光の魔術師〜	¥4,800	なかよしといっしょ	¥2,500
ガイア幻想紀	¥4,200	真・女神転生	¥2,800	聖剣伝説2	¥1,600	パチスロラブストーリー	¥4,000	ヤダモン ワンダランドドリーム	¥4,000	ニチブツ麻雀3	¥1,400
課長 島耕作	¥2,700	新桃太郎伝説	¥4,200	セプテントリオン	¥3,000	パチンコウォーズ2	¥3,800	ユートピア	¥3,000	信長の野望 武将風雲録	¥1,400
仮面ライダーSD	¥1,700	スーパー蒼き狼と白き牝鹿・元朝秘史	¥3,500	芹沢信雄のバーディトライ	¥1,500	パチンコ物語・パチスロもあるでよ!!	¥5,500	幽☆遊☆白書	¥4,500	爆笑愛の劇場	¥1,400
仮面ライダー〜恐怖のショッカー軍団〜	¥4,200	スーパーアレスタ	¥2,200	全日本プロレス	¥1,800	ハットトリックヒーロー	¥2,600	ヨーロッパ戦線	¥5,500	パチ夫くん4	¥1,500
カリフォルニアゲームズII	¥2,000	スーパーUNO	¥4,200	全日本プロレスダッシュ〜世界最強タッグ〜	¥4,000	バトルサッカー 〜フィールドの覇者〜	¥1,500	横山光輝 三国志	¥2,000	パチ夫くん5	¥1,600
餓狼伝説	¥1,800	スーパーエアダイバー	¥4,000	総合格闘技 Astral Bout	¥1,800	バトルテック	¥2,800	横山光輝 三国志2	¥4,200	早打ちスーパー囲碁	¥1,600
餓狼伝説2	¥5,000	スーパーF-1サーカス2	¥2,500	装甲騎兵ボトムズ	¥4,800	バトルマスター〜究極の戦士たち〜	¥2,800	ヨッシーのクッキー	¥1,500	ファイアーエムブレム	¥1,400
がんばれゴエモン2 奇天烈将軍マッギネス	¥4,500	スーパーカジノ シーザースパレス	¥5,700	ソウル&ソード	¥5,400	早指し 二段森田将棋	¥7,800	46億年物語	¥3,000	ファミコン囲碁入門	¥1,400
がんばれゴエモン 雪姫救出絵巻	¥1,500	スーパーガチャポンワールドSDガンダムX	¥3,200	ソードワールドSFC	¥2,000	遙かなるオーガスタ	¥2,800	雷電伝説	¥2,800	ファミコン将棋竜王戦	¥1,600
がんばれ大工の源さん	¥4,000	スーパーカップサッカー	¥2,500	ソニックウィングス	¥1,800	遙かなるオーガスタ2MASSTERS	¥5,000	ラスベガスドリーム	¥5,600	ファミコン名人戦	¥1,800
ガンフォース	¥1,500	スーパーキックオフ	¥1,800	ソルスティス2	¥4,000	バルバロッサ	¥2,000	ラッシングビート修羅	¥3,800	ファミスタ'93	¥1,400
奇々怪界 謎の黒マント	¥1,500	スーパー究極ハリキリスタジアム	¥4,200	対局囲碁ゴライアス	¥7,000	バレーボールTWIN	¥1,800	ランセイバー	¥3,800	ファミスタ'94	¥1,800
喜国雅彦の雀闘士銅鑼王	¥2,000	スーパー競走馬 風のシルフィード	¥2,700	大閤立志伝	¥3,800	パロディウスだ!	¥1,800	らんま1/2 朱猫団的秘宝	¥4,200	ふしぎの海のナディア	¥1,400
喜国雅彦の雀闘士銅鑼王2	¥4,000	スーパー競馬	¥2,200	第3次スーパーロボット大戦	¥6,200	PGAツアーゴルフ	¥2,400	リーディングカンパニー	¥4,500	ぷよぷよ	¥2,000
ぎゅわんぶらぁ自己中心派	¥4,200	スーパー上海ドラゴンズアイ	¥4,500	大戦略エキスパート	¥5,000	東尾修監修スーパープロ野球スタジアム	¥1,800	リディックボウボクシング	¥2,800	ベスト競馬・ダービースタリオン全国版	¥1,400
銀河英雄伝説	¥2,800	スーパー将棋	¥5,000	ダイナミックスタジアム	¥3,000	美少女雀士スーチーパイ	¥3,800	リトルマジック	¥4,000	へべれけ	¥1,800
キングオブザモンスターズ2	¥4,000	スーパースコープセット	¥4,000	大爆笑!人生劇場	¥2,700	美少女戦士セーラームーン	¥2,800	龍虎の拳	¥3,000	麻雀倶楽部 永田町	¥1,400
クールスポット	¥3,600	スーパースターウォーズ	¥3,000	大爆笑人生劇場〜ドキドキ青春編〜	¥2,000	美少女戦士セーラームーンR	¥4,200	ルーニーチューン ロードランナーVSワイリーコヨーテ	¥1,800	麻雀コンパニオン	¥1,600
くにおくんのドッジボールだよ 全員集合!	¥1,600	スーパースターウォーズ帝国の逆襲	¥4,000	ダウンタウン熱血べーすぼーる物語野球で勝負だ!くにおくん	¥4,000	美神伝説 zoku	¥4,000	ロックマンX	¥4,600	麻雀サミット(歌舞伎町編)	¥1,600
クラシック・ロード	¥5,600	スーパースラップショット	¥1,800	武田修宏のスーパーカップサッカー	¥4,000	ヒューマン・グランプリ	¥1,600	ロマンシング・サガ	¥1,600	麻雀大会	¥1,600
クレヨンしんちゃん	¥2,200	スーパー3Dベースボール	¥3,200	ダライアスフォース	¥2,000	ヒューマングランプリ2	¥4,200	ロマンシングサガ2	¥4,500	麻雀大戦	¥1,400
競馬エイトSpecial〜マル秘馬券購入術〜	¥4,500	スーパー倉庫番	¥4,400	ちびまる子ちゃん「ハリキリ365日」	¥2,600	飛龍の拳Sハイパーヴァージョン	¥1,800	ワールドクラスラグビー	¥1,800	メタルスレイダー・グローリー	¥4,000
ゲゲゲの鬼太郎復活!天魔大魔王	¥1,800	スーパー大航海時代	¥6,200	超ゴジラ	¥4,000	BING!BING!BINGO	¥3,800	ワールドヒーローズ	¥2,700	ルーンマスター	¥1,400
決戦!ドカポン王国IV 伝説の勇者たち	¥4,000	スーパーチャイニーズワールド2	¥3,500	超時空要塞マクロス	¥4,000	ファイナルストレッチ	¥4,200	ワイアラエの奇蹟	¥4,000	レミングス	¥1,400
甲子園2	¥3,000	スーパーテトリス2+Bombliss	¥4,200	T.M.N.Tタートルズインタイム	¥2,000	ファイナルセット	¥1,600	若貴大相撲〜夢の兄弟対決〜	¥3,200	ろくでなしブルース	¥2,000
鋼鉄の騎士	¥3,000	スーパーテニス ワールドサーキット	¥2,000	T.M.N.T〜ミュータントウォーリアーズ〜	¥4,300	ファイナルノックアウト	¥3,400	ワンダラスマジック	¥4,000	ロックマン6〜史上最大の戦い!!〜	¥3,500

ゲームソフト減額基準・3、000円以上の商品、箱、説明書無しの場合1、000円マイナスとなります。

FC：ファミコン　PC：PCエンジン　MD：メガドライブ　SFC：スーパーファミコン　GB：ゲームボーイ　GG：ゲームギア　NEO：ネオジオ

※上記の価格は日本ファミコンクラブのみのものです。御注意下さい。上記対象商品の価格は1/31〜2/14迄の価格となります。

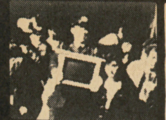

ノーDMA
社団法人
日本通信販売協会会員

TV 日本テレビ、TBS、フジテレビ、テレビ朝日、テレビ東京、テレビ大阪、関西テレビ 朝日放送系列でCM放映！
（直営26店舗）

売らなきゃ損・損・損

今がチャンス！
高額買取強化月間中!!

お問い合わせは、全国どこからでも無料のフリーダイヤルで!! フリーダイヤル 0120-009-596

NEO 餓狼伝説スペシャル

買取金額 ¥21,000

NEO ミューティションネイション
高額買取OK!!
買取金額 ¥7,000

NEO ライディングヒーロー
高額買取OK!!
買取金額 ¥7,000

NEO ラストリゾート
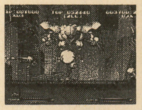
買取金額 ¥13,000

NEO リーグボーリング
高額買取OK!!
買取金額 ¥7,000

NEO 龍虎の拳

買取金額 ¥9,000

NEO ロボアーミー
高額買取OK!!
買取金額 ¥6,000

NEO ワールドヒーローズ2

買取金額 ¥12,000

PCエンジンHuカードのビニールケース無しは買取れません。CDソフトの箱無しは買取れません。

PCソフト

ソフト名	買取金額	ソフト名	買取金額
アイドル花札ファンクラブ	¥2,400	ダウンタウン熱血物語	¥3,700
蒼き狼と白き牝鹿 元朝秘史	¥2,800	ただいま勇者募集中！	¥3,800
悪魔城ドラキュラX血の輪廻	¥3,500	チャンピオンシップ☆ラリー	¥3,000
イースI・II	¥3,800	超兄貴	¥4,200
イースIV	¥4,000	超時空要塞マクロス2036	¥3,800
伊賀忍伝 凱王	¥3,200	超時空要塞マクロス～永遠のラブソング～	¥4,000
1552天下大乱	¥3,000	つっぱり大相撲 平成版	¥2,400
宇宙戦艦ヤマト	¥2,800	天外魔境	¥2,800
英雄三国志	¥4,500	天外魔境(SCD)限定版	¥5,000
AVポーカー ワールドギャンブラー	¥3,000	信長の野望 全国版	¥4,000
A.III.	¥4,000	信長の野望 武将風雲録(セーブ君付)	¥4,500
オーロラクエスト おたくの星座	¥3,800	パチスロアイドルギャンブラー	¥3,000
カプコンクイズワールドハテナ？の大冒険	¥3,000	バトルロードランナー	¥2,400
餓狼伝説2(アーケードカード対応)	¥3,800	パワーリーグ'93	¥3,000
川のぬし釣り 自然派	¥2,400	PC原人3	¥2,400
機装ルーガ	¥4,000	秘密の花園	¥3,600
機動警察パトレイバーグリフォン篇	¥3,500	フェイスボール	¥3,200
GALAXY刑事GAYVAN	¥2,700	フォーセットアムール	¥2,400
キャンペーン版大戦略II	¥2,500	フラッシュハイダーズ	¥3,600
究極麻雀アイドルグラフィック	¥3,000	ホームデータの囲碁	¥3,000
究極麻雀2 スーパーアイドルグラフィック	¥3,800	ぽっぷnまじっく	¥3,000
銀河お嬢様伝説YUNA	¥2,600	ボディコンクエスト2	¥2,700
クイズDE学園祭	¥4,000	ボナンザブラザーズ	¥2,800
クイズの星	¥3,000	ボンバーマン'94	¥3,400
サイキックディティクティブシリーズVOL.4 Orgel	¥3,200	マーシャルチャンピオン	¥3,500
サイレント デバッガーズ	¥2,700	麻雀オンザビーチ	¥3,500
三国志III	¥5,200	麻雀学園マイルド	¥3,000
CD麻雀美少女中心派 システムカード付ノミ	¥3,700	麻雀クリニックスペシャル	¥3,200
雀偵物語3セイバーエンジェル	¥4,200	Might&Magic III	¥3,000
将棋修行初段一直線	¥2,700	マジカルチェイス	¥5,000
将棋 初心者無用	¥2,700	マジクール	¥2,600
シルフィア	¥3,000	ミスティックフォーミュラー	¥2,800
真女神転生	¥4,000	ムーンライトレディ	¥4,500
スーパーシュバルツシルト2	¥3,200	モトローダー2	¥2,400
スーパーダライアス2	¥3,800	モトローダーMC	¥2,800
スーパー麻雀大会	¥3,500	森田将棋PC	¥3,000
スーパー桃太郎電鉄2	¥2,400	闇の血族 遙かなる記憶	¥4,500
スーパーリアル麻雀PIVカスタム	¥4,000	USAプロバスケットボール	¥2,700
スタートリング・オデッセイ	¥3,000	幽遊白書	¥4,000
スプリガンmark2	¥2,700	雷電	¥2,500
スプレンディッド・サーガ	¥2,400	ラングリッサー光輝の末裔	¥4,500
セクシーアイドル麻雀	¥3,800	ルイン 神の遺産	¥3,800
ゼロヨンチャンプ	¥2,700	レディソード 略奪された10人の乙女	¥3,000
ゼロヨンチャンプII	¥3,000	レディ・ファントム	¥2,500
SWORD MASTER	¥3,800	ロードス島戦記	¥2,800
卒業～グラデュエーション～	¥4,000	わいわい麻雀	¥2,400

メガドライブソフト

ソフト名	買取金額	ソフト名	買取金額
アイオブザビホルダー	¥2,500	遙かなるオーガスタ	¥3,400
蒼き狼と白き牝鹿・元朝秘史	¥2,000	ファンタシースターMD版(非売品)	¥8,000
アラジン	¥3,400	ファンタシースター4 ～千年紀の終わりに～	¥3,500
アリシアドラグーン	¥2,200	ブギウギボーリング	¥2,000
ヴィクセン357	¥2,500	フラッシュバック	¥3,000
エコー・ザ・ドルフィン	¥2,500	ペブルビーチの波濤	¥3,000
NBAプレイオフ ブルズVSブレイザーズ	¥2,200	マーブルマッドネス	¥2,500
エル・ヴィエント	¥3,000	魔王連獅子	¥4,500
オーサムポッサム	¥3,000	魔天の創滅	¥3,200
片山まさゆきの麻雀道場	¥3,000	MIG-29	¥3,200
ガンスターヒーローズ	¥2,600	メタルファング	¥3,500
ガントレット	¥3,200	ヨーロッパ戦線	¥2,500
騎士伝説	¥3,500	ラングリッサー	¥2,500
機動警察パトレイバー98式出動せよ	¥2,000	ランパート	¥2,600
キングオブモンスターズ	¥2,500	リーサルエンフォーサーズ	¥3,700
鋼鉄帝国	¥2,800	ロードライアット	¥2,000
三国志III	¥2,400	**MEGA-CD**	
Jリーグプロストライカー	¥2,000	アークスI II III	¥2,200
Jリーグプロストライカー完全版	¥3,200	アイオブザビホルダー	¥3,000
シャイニングフォースII 古えの封印	¥2,800	蒼き狼と白き牝鹿元朝秘史	¥2,800
ジャングルストライク	¥3,200	アルシャーク(プレミアムCD付き)	¥3,600
雀皇登龍門	¥2,800	アルスラーン戦記	¥3,400
雀偵物語	¥3,500	Vay(ヴァイ)～流星の鎧～	¥2,700
重装機兵レイノス	¥2,400	ウイニングポスト	¥3,700
将棋の星	¥2,600	F1 CIRCUS CD	¥3,600
スーパーファンタジーゾーン	¥2,500	慶応遊撃隊	¥2,400
スティールタロンズ	¥2,000	サイキックデイテイクテイヴシリーズ アヤ	¥3,200
ストリートファイター2ダッシュプラス	¥3,500	サイキックデイテイクテイヴシリーズ オルゴール	¥3,200
SNOW BROS	¥2,000	サイボーグ009	¥2,000
スペースファンキーB.O.B.	¥3,000	THE IIIRD WORLD WAR	¥3,200
スラップファイト	¥2,000	サンダーホーク	¥2,800
ソニックスピンボール	¥3,000	雀豪ワールドカップ	¥2,600
大航海時代	¥2,000	シルフィード	¥2,400
太閤立志伝	¥2,200	戦国伝承	¥3,800
ダイナブラザーズ2	¥3,500	ソニック・ザ・ヘッジホッグCD	¥2,800
タイムドミネーター	¥2,000	ダークウィザード蘇りし闇の魔道士	¥2,800
提督の決断	¥5,800	ダイナミックカントリークラブ	¥2,100
T.M.N.T.トーナメントファイターズ	¥3,200	ナイトストライカー	¥2,400
テクモスーパーボウル	¥4,000	ナイトトラップ	¥3,800
デビルクラッシュMD	¥3,000	Pop'n Land	¥2,000
ドラゴンズアイ プラス上海3	¥2,400	Might and Magic isles of Terra	¥3,000
ドラゴンズリベンジ	¥3,500	ゆみみみっくす	¥2,000
信長の野望・全国版	¥3,800	夢見館の物語	¥3,000
パーティークイズMEGA Q	¥2,800	リーサルエンフォーサーズ	¥4,500
バトルマニア	¥2,400	ロードブラスターFX	¥2,200
バトルマニア 大吟醸	¥3,000	まだまだ高額買取いたします	

ゲームボーイ

ソフト名	買取金額
アメリカ横断ウルトラクイズ4	¥1,500
アレサ3	¥1,500
アンダーカバーコップス 破壊神ガルマァ	¥1,600
維新の嵐	¥1,800
ウィザードリィ外伝III	¥2,500
ウイナーズホース	¥1,800
うる星やつら ミス友引を探せ	¥1,500
ウルティマ失われたルーン2	¥1,800
エレベーターアクション	¥1,600
ONI3 黒の破壊神	¥1,500
海獣王ゴジラ	¥1,600
勝馬予想 競馬貴族	¥2,000
クレヨンしんちゃん～オラとシロ～	¥1,500
ゴッドメディスン	¥1,600
G1キング！ 3匹の予想屋	¥1,600
Jリーグ ファイティングサッカー	¥1,600
大工の源さん	¥1,600
タイニートゥーンアドベンチャーズ2	¥1,600
テトリス(通信ケーブル付き)	¥1,500
DX馬券王	¥1,600
DX馬券王Z	¥2,500
トムとジェリー2	¥1,600
トラックミート	¥1,500
ナイトクエスト	¥1,500
熱血高校ドッジボール部 強敵！闘球戦士の巻	¥1,500
信長の野望 全国版	¥1,500
バーコードボーイセット2	¥1,800
ハイパーブラックバス	¥1,600
馬券王v3	¥2,200
パチ夫くん	¥2,000
パチンコかぐや姫	¥1,500
バトルスペース	¥2,200
ピングー～世界で一番元気なペンギン～	¥1,600
ファミスタ3	¥1,800
ファミリージョッキー2名馬の血統	¥2,000
プロ野球スタジアム92	¥1,500
ヘラクレスの栄光	¥2,000
ベリウス2 復讐の邪神	¥1,800
ミッキーマウス5 魔法のステッキ	¥1,600
女神転生外伝ラストバイブル2	¥2,200
女神転生外伝ラストバイブル	¥1,500
モータルコンバット	¥1,600
モンスターメーカー2 ウルの秘剣	¥1,600
幽☆遊☆白書 暗黒武術会篇	¥1,700
らんま1/2格劇問答!!	¥1,500
ロックマンワールド4	¥1,600

GGソフト

ソフト名	買取金額
エイリアンシンドローム	¥1,800
対戦麻雀 好牌2	¥2,200
ドナルドダック4つの秘宝	¥2,200
なぞぷよ	¥2,000
フェイスボール2000	¥2,400
ヘビーウエイトチャンプ	¥1,800
魔導物語1～3つの魔導球	¥2,500
モータルコンバット	¥2,400

NEO・GEO

ソフト名	買取金額
あしたのジョー伝説	¥5,000
アンドロデュノス	¥9,000
エイトマン	¥6,500
ASO2 ラストガーディアン	¥10,000
餓狼伝説	¥5,500
餓狼伝説2	¥7,000
キング オブ ザ モンスターズII	¥6,500
クイズ大捜査線	¥7,000
クイズ名探偵ネオ&ジオ	¥10,000
クロスソード	¥12,000
ゴーストパイロット	¥9,000
ザ・スーパー・スパイ	¥6,500
サッカーブロール 近未来スポーツ	¥7,000
SAMURAI SPIRITS	¥12,000
スーパーサイドキック「得点王」	¥12,000
スラッシュラリー	¥7,500
戦国伝承	¥6,000
戦国伝承2	¥8,000
トッププレイヤーズゴルフ	¥5,000
NAM-1975	¥6,300
2020年スーパーベースボール	¥8,000
ニンジャコマンドー	¥12,000
ニンジャコンバット	¥6,000
バーニングファイト	¥5,000
ビューポイント	¥15,000
フットボール・フレンジー	¥7,500
ベースボールスターPRO2	¥10,000
麻雀狂列伝 西日本編	¥5,500

レーザーアクティブ

今なら全タイトル
1枚5,000円で
買取らさせて
いただきます。
この時期に
売るしかない！

ゲームボーイ、ゲームギアソフトのプラスチックケース無しは買取れません。

※上記の価格は日本ファミコンクラブのみのものです。御注意下さい。上記対象商品の価格は1/31～2/14迄の価格となります。

店頭のご案内

東京新宿店 JR新宿駅西口より徒歩1分

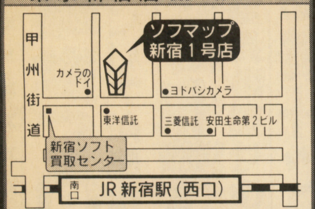

東京秋葉原店 JR秋葉原駅より徒歩4分

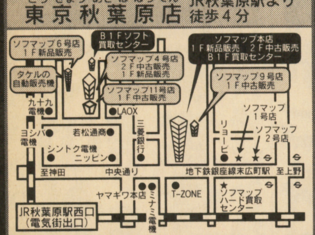

大阪日本橋店 恵美須町駅より徒歩4分

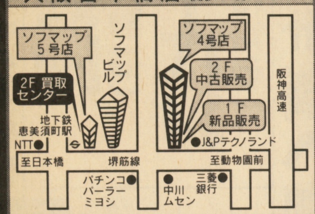

大阪難波店 難波駅より徒歩1分

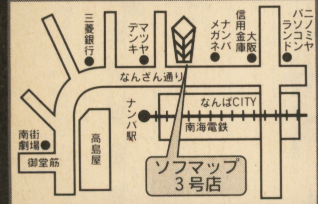

店頭営業時間

秋葉原店／平　日 AM11:00〜PM8:00
大　阪　店／日・祝日 AM10:00〜PM7:00

新宿1号店／平　日 AM11:00〜PM9:30
日・祝日 AM10:00〜PM8:30

※一部異なる店舗があります。

電話受付 平　日 AM10:30〜PM7:30
年中無休 土・日・祭日 AM10:00〜PM7:00

〒116 東京都荒川区町屋7-6-4物流センター
03-3809-2606

ファミコン売るなら
日本ファミコンクラブ
株式会社ソフマップ

※上の表以外のソフトも高額買取りいたします。詳しい価格は、電話にてお問い合わせください。

お申し込み方法

1 買取譲渡申込書を書いてゲーム機やソフトと写真付身分証明書（免許証等）のコピーと一緒に、宅配便などで日本ファミコンクラブまで送ってください。

写真付身分証明書を持っていない方には、こちらより買取譲渡申込はがきをお客様のお宅に郵送しますので、必ず保険証・住民票などのコピーと一緒に送ってください。(はがきのない方の買取りはできませんのでご注意ください。)

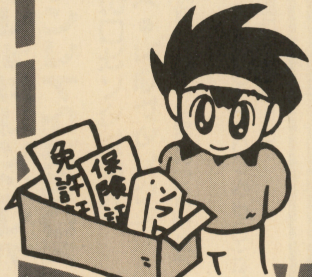

2 ファミコンクラブで金額の計算をします。

ファミコンクラブで計算をしてからお電話にて金額をご連絡いたします。
箱と説明書がない場合は、ソフトの種類により、買取金額が安くなります。ソフトに汚れがある場合も安くなります。なお、書留手数料として400円いただきます。

3 現金書留でお手元にお金が届きます。

ファミコンクラブに届いてから10日前後ぐらいでお送りします。(原則として返品はできません。)

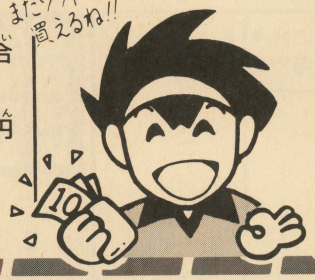

注!! 18歳未満の方のお申し込み方法

18歳未満の方がお申し込みになる場合は、保護者および親権者の方が左記の方法でお申し込み下さい。(印鑑を押すのもお忘れなく。)詳しいことは、お電話にてご確認、お問い合わせ下さい。

必ずお電話にてご確認お問い合わせください。

フリーダイヤル **0120-009-596**

キリトリ線

■注意■

1. 箱・説明書・付属品(人形・マップなど)かない場合は、減額対象になります。
2. ソフト・本体の汚れのひといもの落書きのあるものや、箱や説明書の破損のひといものは受け付けられません。
3. 本体など故障しているもの、同じソフトが2本以上ある場合は、買取りかできないことかあります。
4. 荷物の中にはお金を絶対入れないでください。紛失した場合責任を負えません。
5. 送り状の控えは大切に保管してください。万か一送られた荷物が不明になった場合、送り状控えがないと当社では責任を負えません。
6. こちらで受け付け完了した場合、原則として返品はできません。

▶太いわくの中だけ書いてネ!

買取譲渡申込書

受付日　平成　　年　　月　　日

住所	〒				
フリガナ		生年月日	明治・大正・昭和	年齢	
氏名	印		年　月　日	歳	
電話番号	(　)	勤務先・学校名		勤務先電話番号	(　)

私は、本日付けで下記商品の譲渡を申し込みます。

身分証明書		No.	

送ってくれるソフト名	付属品	価格	送ってくれるソフト名	付属品	価格	送ってくれるソフト名	付属品	価格
	箱・説			箱・説			箱・説	
	箱・説			箱・説			箱・説	
	箱・説			箱・説			箱・説	
	箱・説			箱・説			箱・説	
	箱・説			箱・説			箱・説	
	箱・説			箱・説			箱・説	
	箱・説			箱・説			箱・説	

合計金額		OPEN		CHECK		NUMBER	

注意 ●本体・サプライ等を送ってくれる人はソフト名のところに書いてネ!

★★★★★★★★★★★★★★★★★★★★★★★★★

着払いOK！5本以上
（ソフトを送る時の送料は、当社負担）

送金手数料無料サービス
（買取金額から引かれませんので安心）

ビックワン1号店
パチンコ屋チャンピオンの前の通路を入る

ビッグワン2号店
☎03（3833）6839

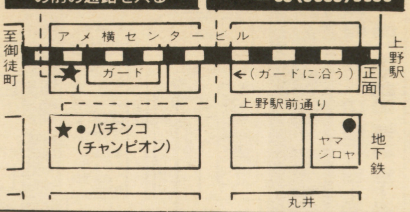

★★★★★★★★★★★

※電話が混雑する場合
2号店にもTEL下さい。

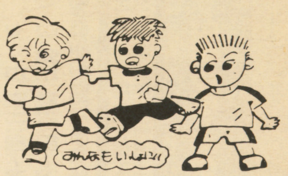

説明書ナシでも）1本でも高く買います。★★★★★★★★★★★★★★★★★

●君のもっているスーパーファミコンソフト3本で新作スーパーファミコンソフトと交換OK！

（●いただきストリート2 ●SDガンダムGX
●スーパーロボット大戦EX ●スラムダンク）

※交換したいソフトが決まったら電話で受付番号を確認して下さい。
★その他のソフトも受付しています。
※箱か説明書のないものや一部ソフト（※の印の付いているもの）は、2本で1本もしくは交換対象外になる場合があります。

●PCソフト●ゲームボーイソフト

●PCエンジンソフト（箱、説つき）

●イースⅣ	¥2500
●イースⅠ.Ⅱ	¥2800
●キャンペーン版大戦略	¥2000
●上海Ⅲ	¥2000
●スーパー麻雀大会	¥3000
●スナッチャー	¥2000
●ゼロヨンチャンプⅡ	¥2800
●卒　業	¥3000
●超兄貴	¥3000
●天外魔境	¥2500
●ドラゴンナイトⅡ	¥2000
●PCパチスロギャンブラー	¥2500
●麻雀学園（ビデオ付）	¥5000
●パワーリーグ93	¥2500
●ラングリッサー	¥2800
●ロードス島戦記	¥2000

●ゲームボーイソフト（箱、説つき）

●ウィザードリィ外伝Ⅲ	¥1800
●カービィーのピンボール	¥1500
●クレヨンしんちゃん2	¥1500
●雀卓ボーイ	¥1500
●ザグレイトバトル外伝2	¥1300
●三国志	¥2000
●Jリーグサッカー	¥1500
●スーパーマリオランド3	¥1800
●ダブル役満Jr.	¥1500
●的中ラッシュ	¥2000
●女神転生外伝Ⅱ	¥1800
●モノポリー	¥1800
●ファミスター3	¥1800
●馬券王3	¥2000
●ロックマンワールド4	¥1500
●幽遊白書2	¥1500

★新作ソフトの超お得な交換！

◀左側の買取表にのっているソフトで新作ソフトと交換OK!!

●SFC用ソフト3本分で
➡スーパーファミスタ3
➡真女神転生Ⅱ
➡Jリーグスーパーサッカー

尚、ソフトの送料サービス！
その他の新作ソフトも受付ています

※こんな場合は交換受付できません。
●ソフトの箱・説明書がない●受付番号がない
●表にのっていないソフトがある

※わからない事があったらどんどん電話してネ！

●メガドライブソフト

●メガドライブソフト（箱、説つき）

●アラジン	¥2500
●エコーザドルフィン	¥2500
●片山まさゆきの麻雀道場	¥2500
●コラムスⅢ	¥2000
●ガンスターヒーローズ	¥2500
●三国志Ⅲ	¥4000
●Jリーグサッカー	¥2000
●シャイニングフォースⅡ	¥3000
●スーパー忍2	¥1500
●ソニックザヘッジホック2	¥1500
●ソニックスピンボール	¥2000
●提督の決断	¥4000
●テクモスーパーボウル	¥2000
●ぷよぷよ	¥1500
●プロストライカー完全版	¥2800
●ラングリッサー	¥2000
●リーサルエンフォーサーズ	¥3000

通販交換 買取方法

●宅急便か郵便小包で、下記まで申込書（別の用紙でもOK）といっしょに送って下さい。（わからない事はどんどん電話で聞いてネ！）

《交換・買取》どちらかに　をつけて下さい。平成　年　月　日

ご住所〒	TEL　　才
お名前（フリガナ）	保護者のお名前　　印

●交換したいソフト名 ●売りたいソフト名			

※売りたい品物が書ききれない時は、別の紙に書いて送って下さい。※18才未満の方は必ず保護者の欄に御記入ください。

ビッグワン

☎03（3831）0666
〒110 東京都台東区上野6-10-7
（アメ横プラザ第1通路5号）
FAX03（3831）0398

営業時間 AM10:00～PM8:00

どこよりも高く買います!

店頭買いとり大歓迎!

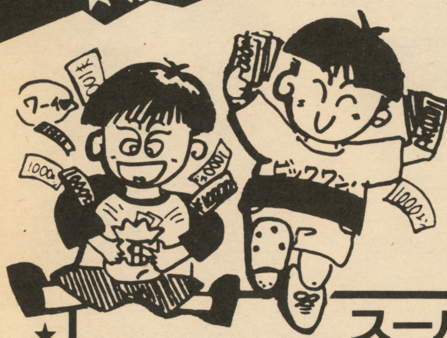

★どこよりも、お得なビッグワンからのニュース!!

無料サービス➡

★★★★ 下の表に書いてないソフトも(箱

●ゲームボーイ本体	¥4,000
●メガドライブ2	¥6,000
●メガCD2	¥15,000
●新型ファミコン	¥4,000
●スーパーファミコン	¥11,000
●NEO・GEO	¥20,000

●本体は使用程度によって値段が変わります●付属品がない場合は電話で確認して下さい。

★NEO・GEO又は
PCエンジンDuO-R
との交換は
➡スーパーファミコン
ソフト¥30,000分
(ビッグワン買取金額)
※本体関係は除かれます。

★その他のソフトも1本から高く買います!

スーパーファミコン買取金額

※買取価格はソフトの発売時期・人気・説明書・箱の有無によって変動します。

- あ 蒼き狼と白き牝鹿元朝秘史 ¥3000
- ●アメージングテニス ※¥2800
- ●アメリカ横断ウルトラクイズ ¥2000
- ●アラジン ¥3800
- ●イースⅣ ¥3500
- ●ウイニングポスト ¥5000
- ●エアーマネジメントⅡ ¥4000
- ●F-15スーパーストライクイーグル ¥3800
- ●SD機動戦士ガンダム2 ¥3000
- ●NBAブルズVSサンズ ¥3000
- ●エストポリス戦記 ¥2800
- ●オセロワールド ¥3800
- ●弟切草 ¥3800
- か ガイア幻想記 ¥3800
- ●餓狼伝説2 ¥4000
- ●がんばれゴエモン2 ¥3800
- ●ぎゅわんぶらぁ自己中心派 ¥3500
- ●クラシックロード ¥4000
- ●甲子園2 ¥3000
- ●競馬エイトスペシャル ¥3500
- ●ゲゲゲの鬼太郎 ¥2500
- ●コズモギャングザパズル ¥2800
- さ ザ・グレイトバトル外伝 ¥3000
- ●サラブレッドブリーダー ¥3000
- ●実戦パチスロ必勝法 ¥4000
- ●新桃太郎伝説 ¥3800
- ●Jリーグサッカープライムゴール ¥4000
- ●シムシティ ¥3000
- ●少年アシベ ¥2500
- ●初段森田将棋 ¥3500
- ●三国志Ⅲ ¥5000
- ●スーパーカジノ ¥3000
- ●スーパーF1サーカス2 ※¥2500
- ●スーパーエアダイバー ¥3000
- ●スーパー三国志Ⅱ ※¥2500
- ●スーパー上海ドラゴンズアイ ¥3500
- ●スーパー将棋 ¥3000
- ●スーパーテクモボウル ¥3500
- ●スーパーテトリス ¥3500
- ●スーパーテニス ¥2500
- ●スーパーニチブツマージャン2 ¥3800
- ●スーパー信長の野望・全国版 ¥3000
- ●スーパーファミリーテニス ¥3800
- ●スーパーパワーリーグ ¥3000
- ●スーパーファイヤープロレス3 ¥4000
- ●スーパーボンバーマン ¥3500
- ●スーパーマリオカート ¥3500
- ●スーパーマリオコレクション ¥4500
- ●スーパーマリオワールド ¥2500
- ●スーパー麻雀2 ¥3000
- ●スーパー麻雀大会 ¥4000
- ●スーパーバレーⅡ ※¥2000
- ●スーパー桃太郎電鉄Ⅱ ¥4000
- ●ステルス ※¥2800
- ●装甲機兵ボトムズ ¥3500
- ●斬Ⅲ ¥4000
- ●すーぱーぷよぷよ ¥4000
- ●スズカエイトアワーズ ¥3000
- ●全日本プロレスダッシュ ¥3500
- た 対局囲碁ゴライアス ¥5000
- ●太閤立志伝 ¥3800
- ●第3次スーパーロボット大戦 ¥4000
- ●大戦略エキスパート ¥4000
- ●高橋名人の大冒険島 ※¥1800
- ●ダービースタリオンⅡ ¥TEL
- ●超ゴジラ ¥3500
- ●超時空要塞マクロス ¥3000
- ●大航海時代Ⅱ ¥4000
- ●提督の決断 ¥4800
- ●T.M.N.T2 ¥3000
- ●テトリス武闘外伝 ¥3000
- ●デビルズコース ¥3000
- ●トップマネジメントⅡ ¥4000
- ●ドラゴンクエストⅠ.Ⅱ ¥4500
- ●ドラえもん2 ¥3000
- ●ドラゴンスレイヤーⅡ ¥2800
- ●ドラゴンボールZ超武闘伝2 ¥4000
- ●ドラッキーの草やきう ¥3000
- ●トルネコの大冒険 ¥4500
- な 信長の野望・覇王伝 ¥5000
- ●ナムコットオープン ¥3000
- は パイロットウィング ※¥1800
- ●ファイアーエムブレム紋章の謎 ¥TEL
- ●ファイナルファンタジーⅣ ※¥1500
- ●パチスロラブストーリー ¥3800
- ●パチ夫くんスペシャル ¥4000
- ●パチンコウォーズ2 ¥3800
- ●パチンコ物語 ¥4000
- ●ハットトリックヒーロー ※¥2500
- ●遥かなるオーガスタ ¥4000
- ●早指し二段森田将棋 ¥5000
- ●美少女戦士セーラームーンR ¥4500
- ●ヒューマングランプリ2 ¥3800
- ま マリオペイント ¥3000
- ●ミスティッククエスト ¥2500
- ●モノポリー ¥3800
- や 横山光輝の三国志2 ¥3000
- ●ヨーロッパ戦線 ¥4500
- ら 雷電伝説 ¥3000
- ●ラスベガスドリーム ¥3500
- ●龍虎の拳 ¥3000
- ●ロックマンX ¥4000
- ●ロマンシングサガ2 ¥4800
- わ ワイアラエの奇跡 ¥3000
- ●ワールドクラスラグビー2 ¥3000
- ●幽遊白書 ¥3800

ファミコンソフト買収金額

- ●オセロ ¥1800
- ●ギャラガ ¥1000
- ●ぎゅわんぶらぁ自己中心派2 ¥1800
- ●上 海Ⅱ ¥1500
- ●雀 豪 ¥1800
- ●Jリーグファイティンサッカー ¥1800
- ●スーパー桃太郎電鉄Ⅱ ¥1500
- ●スペースインベーダー ¥1000
- ●大戦略 ¥2000
- ●谷川浩司の将棋指南Ⅱ.Ⅲ 各¥1800
- ●テトリス2 ¥1500
- ●テトリスフラッシュ ¥2000
- ●東京パチスロ2 ¥2000
- ●ファミコン名人戦 ¥2000
- ●ファミスタ94 ¥1500
- ●ぷよぷよ ¥2000
- ●ボンバーマンⅡ ¥2000
- ●役満天国 ¥1500
- ●ロックマン6 ¥2800

★その他のファミコンソフト(箱、説ナシ)高価買取中!!

—その他●中古ソフト●PCHuカードも高く買います。—

身長は足から伸ばす DNAシステムがベスト!!

1日20分!! ビデオを見ながらトレーニング!!

アメリカ式ヨ～ガ 伸長法講座

驚異のヨーガ効果とアメリカ科学の勝利!

まず、確実にお約束したいのは、その効果! 下の体験談はほんのごく一部で、当アカデミーには、毎日山のように〝10㎝伸びた〟〝30才からでも伸びた〟という感謝の声が続々寄せられている。インドヨーガとアメリカの人体科学を合体させた「アメリカ式ヨーガ伸長法」がキミを強力にサポート!!

もし、チビのままだとすると?

キミの人生は、とてもみじめなものになるはずだ。男女交際で、結婚問題で、就職活動で、チビは大きなハンディキャップ。キミの性格や能力がどんなに素晴らしくとも、マイナスの評価を下されてしまう。バカバカしい現実だ。

一日20分一ヵ月のトレーニング!

キミが払う努力は、たったのこれだけでOK! 世界初のビデオ付教材で、ラクラク楽しみながら、日に日に、身長はアップする。危険な器具や薬は一切、使わない。

身長は決して遺伝ではない!

日米37万人が実証している身長は遺伝で決まるものではないのだ。その決め手は〝DNA〟。くわしくは無料の案内書で。キミの未来が大きく変わる!

全国の会員から寄せられた喜びの声・声・声

背が伸びて人生が変わった

背が低いとオシャレも恋も思うようにいかず、寂しい毎日。入会後、6.2㎝アップ。人生が変わりました。もっと早く始めればよかった。（田代千晴・19歳）

かわいい彼女ができた!

片思いの女の子にフラれてしまい入会。10か月で19.2㎝も伸び、フラれた女の子よりずっとカワイイ彼女ができました。（松本裕久・16歳）

今では友達を見おろせます

朝礼ではいつも前の方。いつか伸びるとノンビリしてたら中2で伸びが止まりました。当講座で12㎝。友達を見おろせます。（上野卓・16歳）

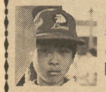

身長を測るのが楽しみ

小学校4年の時は一番チビ。6年の時入会しましたが、始めて1か月めで5.3㎝伸びていました。身長を測るのが楽しみ。（酒向茂・12歳）

このシステムの開発者

医学博士 ヘンリー・ブライトマン

ヘンリー・ブライトマン●ワシントン州立大学医学部卒。医学博士。ヨーガの効果を科学的に引き出し、37万人の身長を伸ばした全米伸長センターの所長として、全米で活躍。全米医学界からも注目されている。

チャンス! とじ込みハガキを今スグポストへ! 案内資料を無料急送

日本ヘルスアカデミー

〒166 東京都杉並局私書箱第36号
〒166 東京都杉並区成田東4-38-17

●お急ぎの方はお電話で ☎03-3318-6111

（受付時間／年中無休 朝9時30分～夜9時）

料金受取人払

杉並局承認

431

差出有効期間
平成７年10月
１日まで

切手は
いりません

郵便はがき

166-

（受取人）

東京都杉並局私書箱第36号
（〒166東京都杉並区成田東4-38-17）
日本ヘルスアカデミー
伸長法講座　行

切り取り線

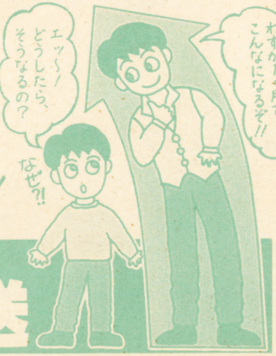

A305

▼下記に必要事項をご記入のうえポストへ！
○案内書を秘密厳守でお送りします。

☆伸長法のことがよくわかる
案内書無料急送

氏名	フリガナ	年令	歳
住所	〒		
TEL		性別	男・女

高身長はモテる男の条件!!

世界初!!ビデオトレーニングで
誰でも確実に成果が出る!!

切り取り線

最新理論のＤＮＡシステムが、毎日20分間のトレーニングであなたの身長を10㎝20㎝と伸ばしてくれる!!
日本とアメリカで37万人もの成功者がいて、効果はすでに実証ずみ!!
さあ、あなたも詳しい案内書をご覧になり、レッツ・チャレンジ!!

アメリカ式ヨ〜ガ

伸長法講座

愛のHEART ROLLING VIBLATION!!

今年の冬休みは充実してたねぇ、セラムン。SFC版のゲームだろ、ミュージカルだろ、そしてなんといっても……。

映画見た!?

そう、今年の冬は、映画でキマリ！ だったよね。……見たよね、当然。見てない人は、おそらくその内ビデオかなんかで出ると思うので、必ず！見るように。……むう、見てない人のために細かい内容について述べることが出来ぬ。まぁとにかく見てみてよ。あの映画でセーラームーンのなんたるかが分かると思うんだよね。セーラームーンをただのイロモノだと思ってる人！ はこのコーナー読んでないかぁ。しょぼん。と、とにかく、そういう人にこそ見て頂きたい、すばらしい作品でした。シ

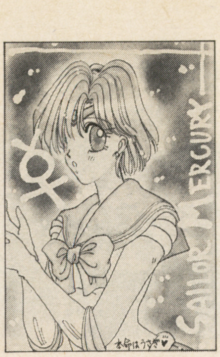

▲鹿児島県／春野さくら　こんなに気合い入ったイラストなのに、本命はうさぎか。亜美ちゃんの立場は(泣)?

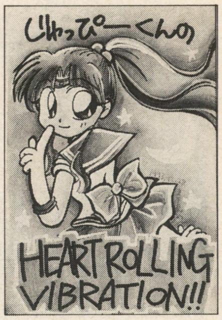

◀東京都／紡羅まゆり　当コーナー初のタイトルイラスト！ 嬉しいっ!! 横描きだったら使ったのになぁ。残念。

ュープリームサンダー放電しっぱなしとか、ね。

そういえばこの間、ヒマにまかせて今までに届いたイラストを、キャラ別に集計してみたんだけどさ（だって、人気投票集まらないんだもん……）。えっと、イラスト総数は1月10日現在で205枚。内、トップは意外(?)にもうさぎちゃんで44枚！ 2枚遅れて美奈子ちゃん42枚。3位が亜美ちゃんで39枚、4位がまこちゃんで33枚、5位がレイちゃん27枚。おっかしいなぁ、まこちゃんこんなに少なかったのか。亜美ちゃんと美奈子ちゃん、レイちゃんはある程度予測が出来たんだけど、トップがうさぎちゃんでしょー。ちなみに次点がちびうさで5枚。笑ったのがその次で、プルートはともかくとしてコーアン、ベルチェが同3枚。実は結構人気あるんでしょうか、このお二方は。あ、ちなみに人気投票の方は、セーラー戦士じゃなくてもいいんだからね。エイルが好きなら、ちゃんとエイルと書いてくれてOKだぜ。ンーで、と。

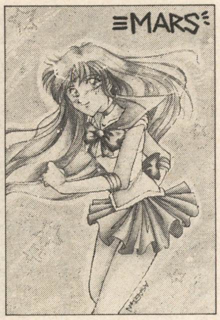

▲愛知県／仲村あさぎ　髪とスカートの彩色がすっごくキレイなレイちゃん。ってハッ！ また同じネタか!?

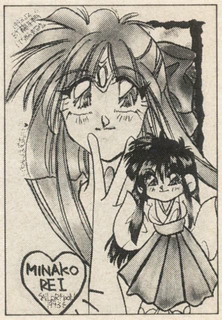

◀東京都／竜牙翔　受験で死にそうか。死ぬな！ 頑張れ！ 俺がついてる!! ……よけい不安か。そうか。

♤藤平さんは、9月号でBGMがないと仕事が出来ないと言ってましたよね。だったらオススメは、「Moon Revenge」です。……ありゃ？ もう買っちゃった？ でも、あれはいいですよ。あれを聴くと映画が思い出されて、もうショート寸前っス。

（秋田県／吉田重戦車）

うん、買ったけど。やだよ、あれ聴いてると映画を思い出しちゃって。泣いちゃいそうで仕事になんないんだもん。ちなみに今、よく聴いてるのは久川綾さんのAYA～時間を紡いで。これがまた素晴らしいんだ。うむ。他には篠原恵美さんのWINDOWSと深見梨加さんのMornin' Afterのサンプル版テープ。ちなみに私費で予約済。この3枚は必聴だぜ。久川さんのはVAPから発売済。深見さんのと篠原さんのはアポロンから2月21日発売予定。以上、趣味の宣伝でした。

▲神奈川県／基かゆ・綾茂ゆきえ　今月の合作その2。上手いなー。ちっ、カラーでもイラストやるんだったなぁ。

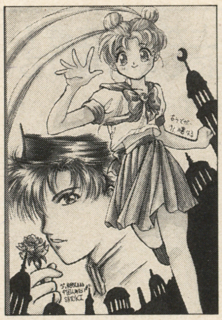

◀東京都／曙はる・北海道／葵皐月　うさぎが可愛いなぁ。タキシーもカッコいい。背景もいい味出してイカす。

それと、確認しておきたいのがハガキのまとめ送りについて。よく国王が言っているのは、他のコーナーのハガキを混在させるな、ということなんだ。これは、各読者コーナーの担当者がいつも編集部に居合わせるわけではないので場合によってはどこかでトラブルが起こってしまい、せっかくの投稿ハガキが知らぬ間に闇に葬られてしまう危険性があるからなんだよね。ということはつまり、同じコーナーにまとめ送りする分には一向にかまわない、ということなわけ。そっちの方が安いしね。ちなみにこの条件は、ギャルゲーもゴッセーもパッキンも同じ。これで分かってもらえたかな？ 分かってる人にはどうでもいい話なんだろうけどさ。

んではそろそろ今月も終わりということで。……まだずいぶんスペースがあるんだけどね。んで、と。えー、私事で恐縮なんですが、今年俺に年賀状を下さった読者の皆さん（これが驚いたことに、いるんだよ。片手で足りるんだけど）、どうもありがとうございました。今年も頑張るんで、どうかよろしくお願いします。悪いんだけど、これで新年の挨拶に代えさせてね。

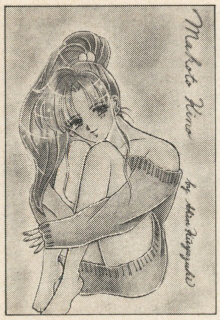

▲群馬県／空谷月真　わちゃー、色っぽいまこちゃん！ 特にこの、肩のあたりがこう……♤(←変態か)

◀大阪府／まとまる　まこちゃんは茶色とかオレンジとか、そういう色が似合うなぁ。ってハッ!! ここは白黒!!

次回予告

前々から思ってたんだけど、次回予告と言いながら全然予告なんかしてないんだよね毎回。反省しよう。で、次回。特に予定なし。イラスト大会でもやろうか、1ページまるまる使って。ま、詳細は次号。ということで(←結局未解決)。

月の光は愛のメッセージ♡

▲柏市／緑川(……)月子　今月はまこちゃん多し。偏ってるなぁ。

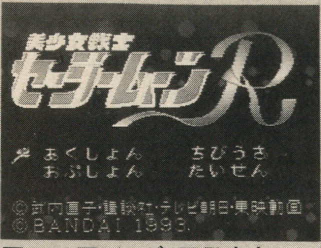

■SFC■バンダイ■発売中
■¥9,800■16M

GB徹底攻略講座!!

定石1 JYOUSEKI

美少女戦士セーラームーンR

S・ムーンのこと

一応主役。特別足が速いわけでもなく、手数が多いわけでもなく、攻撃力があるわけでもない。が、必殺技・ムーンティアラアクションの飛ぶスピードが妙に速い。必殺技・ライジングムーンの方は、上方向にはかなり当たり判定があるものの横方向にかなり狭いので使い勝手と言う点から考えると、ちょっと難アリか。まぁ、とは言っても結局性能としては、可もなく不可もなくといったところなので、変に心配はしなくて結構。ちなみに基本技のコンビネーションは、げんこつ×3／ハイキック／回し蹴りの計5段。基本的な戦いかたとしては、げんこつ×3／ハイキックをいれてから巴投げか、ジャンプ下攻撃からつかんでラビットパニック×2、その後ジャンプ投げ(ジャンプ中にAボタン)というコンビネーションがいいだろう。ただし、今回はジャンプ下攻撃から連続技にからめようとすると投げ返しを食らう恐れがあるので、敵によってはジャンプ下攻撃は使わないほうが無難。

ポイントはこの技だ!

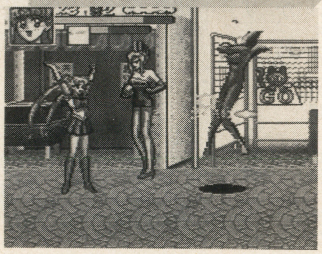

ムーンティアラアクションの強さが光る、セーラームーン。ぜひスキを見て使ってほしい。

S・マーキュリーのこと

IQ300の亜美ちゃんは、なぜか足の速いキャラとして扱われてる。なぜだろう? 非力な点を変に重視されて、それを埋めるために速くなったんだろうか。とくにスピードタイプってイメージはないんだけど……。ま、いいか。

必殺技・シャボンスプレーフリージングは、出るまでの動作が大きいため、スキがある。反面、必殺技・リバースブレイクステップの方は左右に攻撃範囲が広い上、攻撃している時間も長いので重宝する。彼女の基本技のコンビネーションは、チョップ×2／蹴り上げ／裏拳／回し蹴り／バック転キックの計6段で、5キャラ中最多の手数を誇っている。が、破壊力に難アリ。手数が多いというのはそのまま攻撃している時間が長いということになるので、攻撃中には後ろから来る敵に注意したい。有効なコンビネーションはチョップ~回し蹴り、その後一歩歩いてサマーソルトorジャンプ投げ。つかみ技がない分、不利になっているようだ。上級者向けかな。

ポイントはこの技だ!

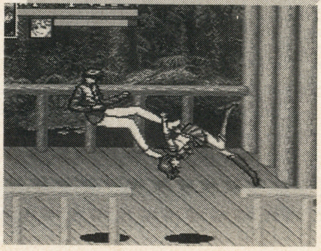

つかみ技がない分、投げ技(?)のサマーソルトキックが強いマーキュリー。ジャンプ投げよりも危険が少ない。

この方々には要注意!!です

今回の敵は前回に比べて攻撃方法も多用化し、しかも動きがトリッキーになっているので、こちらもそれに合わせた対応が必要になってくる。ここでは特に5体(5種類?)の敵に照準を合わせ、それぞれの敵に対する注意点、攻撃法を述べてみたいと思う。よろしいですか? それでは行きます。GO!!

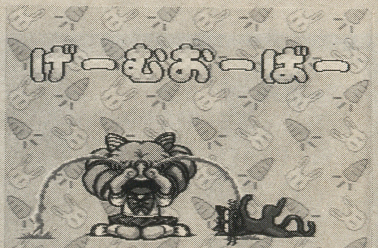

▲今回は前回に比べて敵が強い。油断してるとアッという間にゲームオーバーだ!!

起き上がりに注意! 無敵技ですり抜けろ

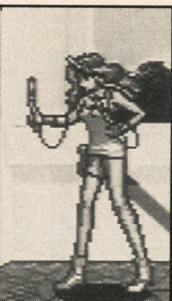

序盤から中盤にかけて、特に注意したい敵キャラが、コイツだ。ジャンプしてからの電気攻撃や炎をつかった攻撃は、くらってしまうとダメージが尋常じゃなくデカい。しかもこちらが倒れたところに来て、起き上がる時に合わせて出していたりするから始末におえない。こういう場合は起き上がりざまに必殺技Bを出すに限る(どう考えても、くらうよりは減る体力は少ないのだから)のだが、タイミングが悪いとくらってしまうこともあるのでやっかいだ。結論。必殺技Bは、出し惜しみするな。

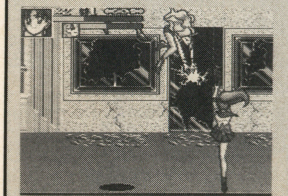

ダッシュパンチを封じ込めろ!!

まずはこのお方。ステージを問わず、最初から最後までお世話になる敵キャラだ。基本的には特に恐れるに値しないヤツなのだが、とりあえず油断は禁物。注意したいのが特にそのリーチで、そうとう離れたところからダッシュパンチやジャンプキックをしてきて、一気に間合いを詰められてしまう。まぁ、投げ関係の技は持っていないようなので、縦方向から近づいて、早いうちに投げてしまうのがいいだろう。とにかく、コイツの遠距離攻撃には要注意、だ。あとはそれほど怖い相手じゃない。

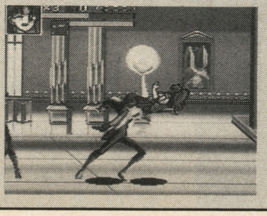

©武内直子・講談社・テレビ朝日・東映動画©BANDAI 1993

S・マーズのこと

前作では長くてキレイな脚を武器に、鬼神のごとき強さを誇っていたレイちゃん。今回はどうしたものか脚での攻撃を減らしてしまい、前作ばりのあまりな強さは発揮していない。必殺技はファイヤーソウルバードと破邪炎舞脚。前者はため終わってから撃つまでの動作にスキがない上飛ぶのが速く、後者は横に攻撃範囲が広い。……こうして見ると、こと必殺技に関しては最強かもしれないな。彼女の基本技のコンビネーションは、ビンタ×3／アッパー／回し蹴りの5段。はっきり言って、ビンタの射程はかなり短い。……ホントにどうしちゃったんだろう？有効なコンビネーションとしては、ビンタ×3／アッパーからフランケンシュタイナー、もしくは歩いて近づき、つかんでコールミーマイガッデス（これは痛そう。それはものすごく）×2からジャンプ投げ。あ、そうそうちなみにレイちゃんは、5人の中で一番ジャンプが高いのだ。これは覚えておいて損はないと思うぞ。

ポイントはこの技だ！

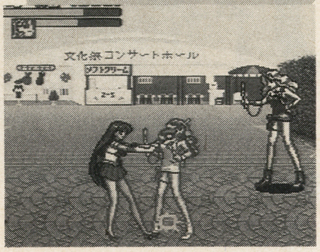

新たに追加された足技の一つ。マーズの性格がよく出ている攻撃法だ。なんにしたって、痛そう。

S・ジュピターのこと

強い。文句なく強い。それがセーラージュピター、まこちゃんだ。攻撃の1発1発をとってみると、他の4人に比べて非っ常に重いのだ。やっぱまこちゃんだよね、うんうん（←私情入りまくり）。

では、彼女の必殺技について。シュープリームサンダードラゴンとジュピターダブルアクセルだが、前者は当たり判定が大きく、後者は横への攻撃範囲こそ狭いものの攻撃している時間が長く、亜美ちゃんのリバース～をも凌ぐほどで、使い方によってはかなり強い。基本技のコンビネーションはボディブロー／ストレート／ダブルアッパーの3段。ただし、基本技の1セットなら、相手に与えるダメージは5人中最大だ。ただ、ジャンプ力・脚の速さは共に5人中最低。……バランス取るためには仕方がないんだろうけど、まこちゃんはそんなニブちんじゃないのに～。ちなみに有効なコンビネーションは、ジャンプ下攻撃（先を引っかける感じでね）からSLラリアート×2、最後にジャンプ投げ。

ポイントはこの技だ！

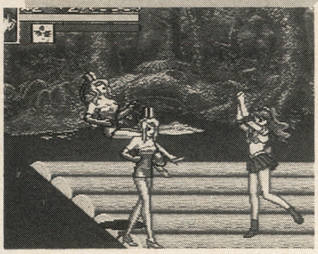

とにかく1発の攻撃が重いジュピター。今回は基本技にもスキが少なくなって、かなり戦いやすくなっているぞ。

S・ヴィーナスのこと

トリを飾るはセーラーヴィーナス美奈子ちゃん。……Vちゃんのゲームは出ないかなぁ。

さて、前作では一人だけ妙に異質な気を放っていた美奈子ちゃんだが、今回は至近距離での格闘戦をこなせるようになりました。しかも、こと攻撃のバランスという点で考えると、あるいは最強のキャラかもしれない。必殺技・ローリングハートバイブレーションについては特筆すべきことはないが必殺技・ヴィーナスラブミーチェーンは攻撃範囲が広く、使い勝手がいい。通常技のコンビネーションは、チョップ／肘打ち／裏拳／バック転キックの4段だ。

ここまで見てると特にどうということはないんだけど、攻撃にジャンプ下攻撃を加えると、破壊的なコンビネーションが出来上がる。美奈子ちゃんの下攻撃は、ジャンプと同時に出すと最大で1回に3発まで入るので、その後つかんでニーマシンガン×2からジャンプ投げ。これが特に有効なコンビネーションだね。

ポイントはこの技だ！

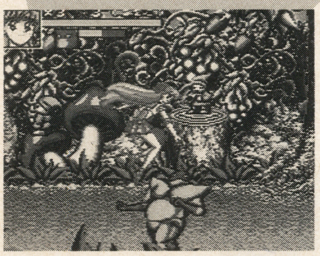

ヴィーナスといえばチェーン。てなわけで、飛ぶ込む際にはチェーンを持って飛び込もうぜ!!

近づく時は下段から かなりの強敵だぞ!!

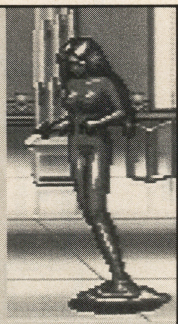

突然現れ、攻撃した後姿をくらます。なんだかイカサマくさい攻撃をしてくるのがコイツだ。こいつに対して下手にノコノコ近づいていっても抱きつかれてダメージを受けてしまう。これに対応する手段としては、やはり画面の下方向から近づいて投げてしまうのがいい。ただし、他の敵と違って常に画面内にいるわけではないので、上の方に誘導するのも難しい。もしどうにもならないようなところで実体化されてしまったら通常攻撃をたたき込んでやればいい。解決策は簡単なのだ。

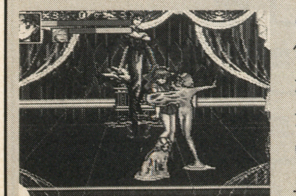

あしもと注意！ 見つけ次第始末しろ

立ってる時間よりも、転がって攻撃している時間の方が長いという困ったヤツ。まこちゃんはボディブローがあたるし、美奈子ちゃんは下攻撃が当たるからとりあえずいいとしても、問題はほかの3人。敵が転がってる最中は、特に有効な攻撃手段を持たないのだ。亜美ちゃんなら一瞬のスキをついて歩いて近づきサマーソルトって手が使えるが、残る二人は手が出せない。仕方がないので、多大な被害を被る前に必殺技を使って倒してしまおう。時にはこういう思い切りも必要なのだ。

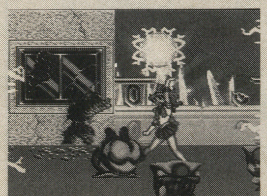

飛び込み厳禁！ 投げもキケン!!

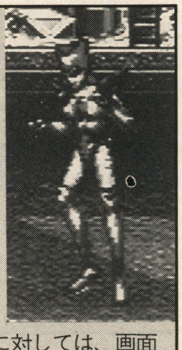

コイツがまたオールラウンドにイヤなヤツでなー。リーチは長いしダッシュパンチはするし、不用意に近づこうもんならギュッギュッギュと抱きしめてくれちゃって、大ダメージを与えてくれるのだ。ンもう、Hなヤツめ。こいつに対しては、画面下から近づいて（下からいくとつかまれないのだ。どうやら敵は、下よりも上の方に攻撃判定があるらしい）、つかんだらゲシゲシなぐってジャンプ投げだ。あまりに大量に現れたら、一人プレイのときなら遠慮せずに必殺技Cを使ってOK。

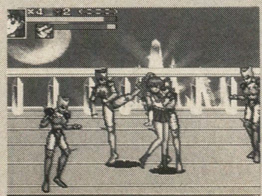

マップさえあれば万事OK！というわけでもあるまいて……

GB徹底攻略講座!!

定石2

JYOUSEKI

ウルフェンシュタイン3D

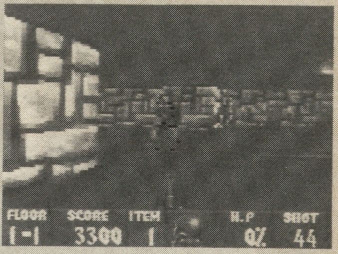

■SFC ■イマジニア ■2月10日発売 ■¥9800(税別) ■8M

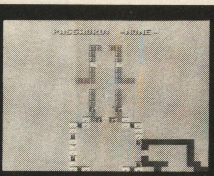

マップ画面を開くのは、どうにもメンドーだ!!

スリリングかつテンポの良い展開が『ウルフェンシュタイン3D』最大のセールスポイント。いささか見にくい感のあるマップ画面を開くのはメンドーだ。そういうセッカチな人のためのマップ掲載。落ちつきのある人は読まぬが吉だ。

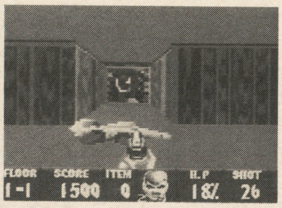

▲具体的な攻略に関しては連載攻略ページを参考にしていただきたい。あちらで細かなテク等はお教えいたします。

マップだけで何ができるというのか⁉

マップだけで何ができるというのか⁉　正直言ってしまえば、何もできん。道筋がわかっても、それだけでクリアできてしまうほどウルフは甘いソフトではない。そう、ハッキリ言ってしまえば、マップのみ掲載の攻略など、さして意味はないのだ。ハッハッハッ。

ま、しかし、無いよりは有った方がずぅっと具合いがいいのはマチガイない。少しは安心して進めるというものだ。その程度の気休めに過ぎないかもしれないが、存分に活用してくれたまえ。いちいちマップ画面を開かずに済むという利点もあるしね。

MISSION1-2

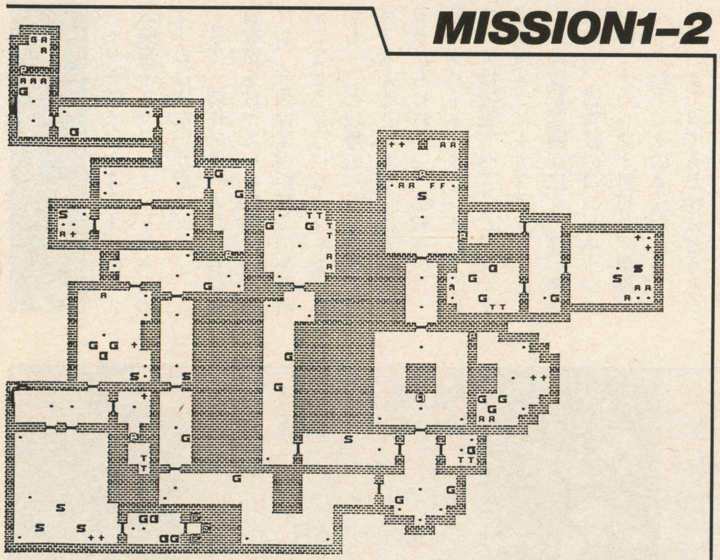

MISSION1-1

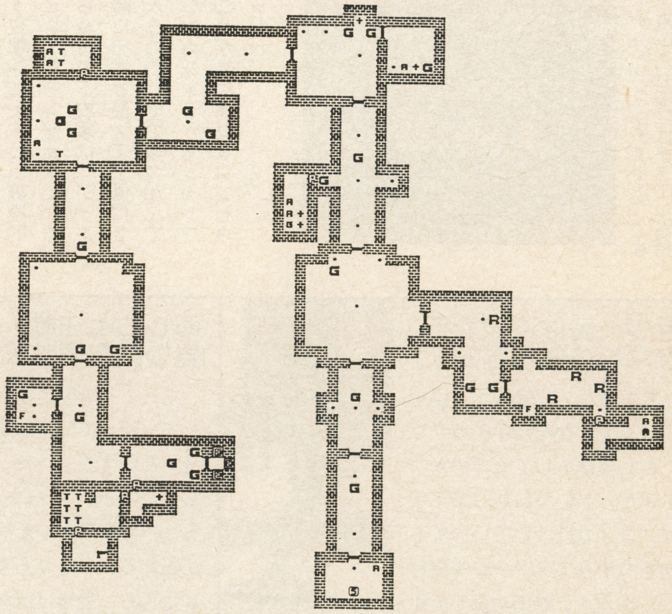

M2-2

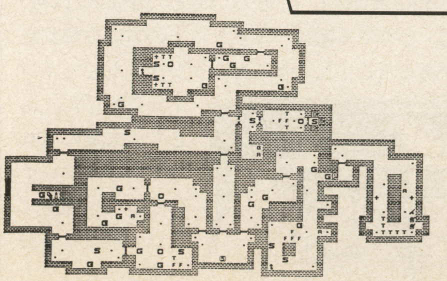

M2-1

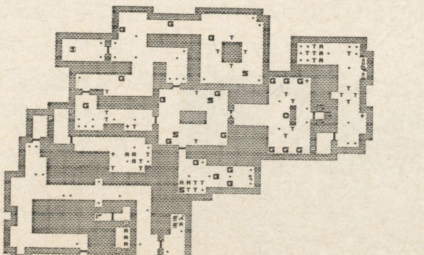

M1-3

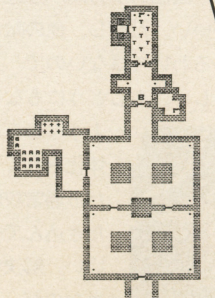

©1993 Imagineer Co., Ltd. Published by Imagineer Co., Ltd. under License from Id Software.

MISSION2-3

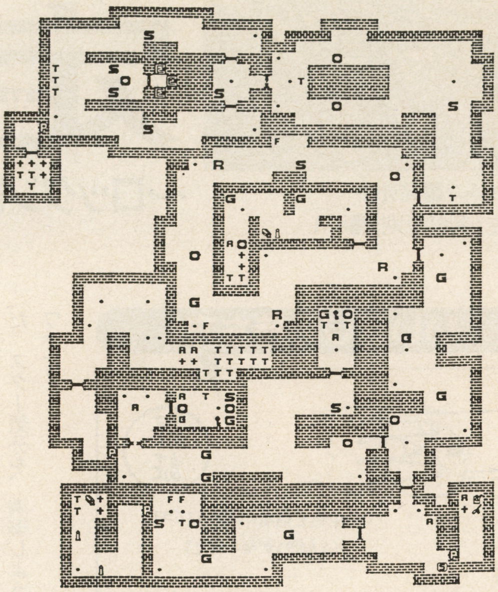

MISSION2-4

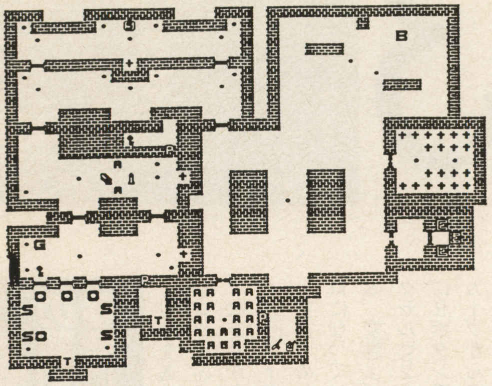

M3-1

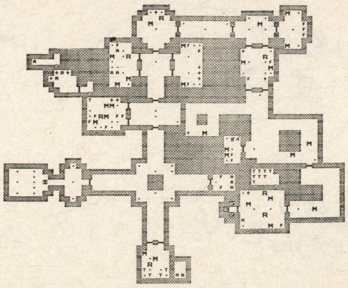

M3-2

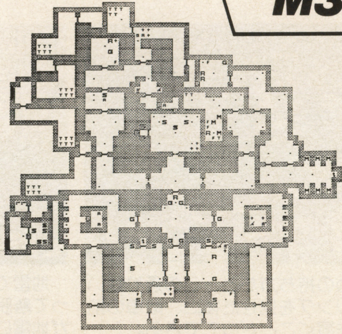

M3-3

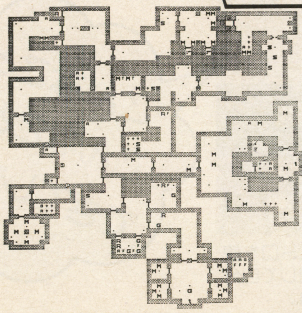

M3-4

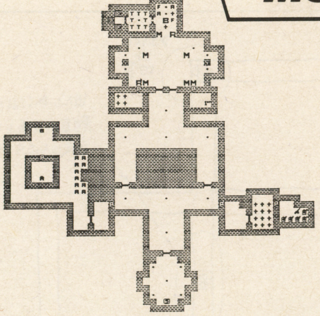

M4-1

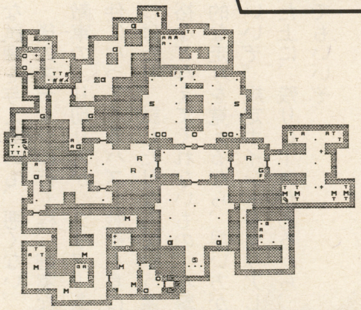

M4-2

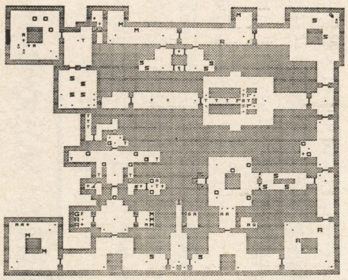

M4-3

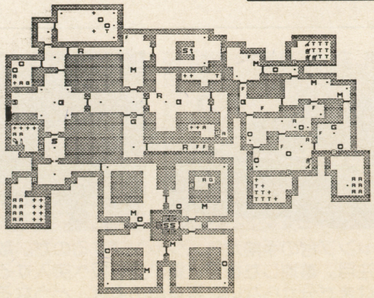

M4-4

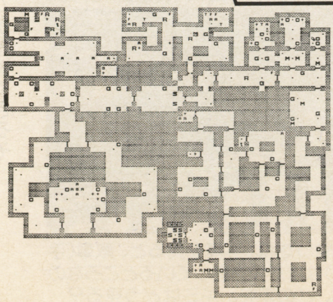

M4-5

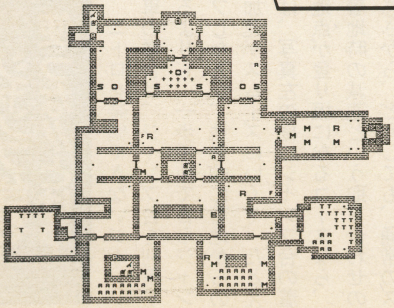

■ナムコ■発売中
■¥7,900(税別)■8M

GB徹底攻略講座!!

定石3 JYOUSEKI
～ロックンロールレーシング～

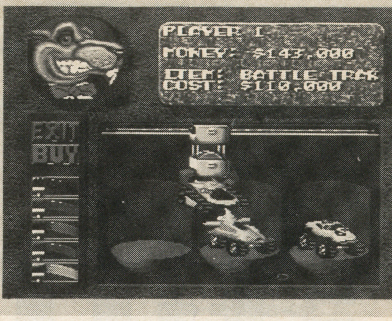

文章&マップの親切攻略だ。参考にして。

攻略を進める前に、R&Rレーシングにふさわしい、アグレッシブな走りがお望みのキミは、今すぐイラストの持ち方にしたまえ。

突きつめれば、この程度は序の口になってしまうのが、このゲーム。変態よばわりされようが、アクセル(B)を入れながら減速せずにRボタンで急カーブを抜けつつ、カーブからの立ち上がりでもたつく敵車に、ミサイルを喰らわすといった3つのアクションを、同時にこなせるなんて圧感だと思わない？ ポピュラーなジョイパットの持ち方じゃこうはいかないハズ。さらに、ニトロやジャンプをしながら、地雷を置くといった芸当まで出来てしまうのだ。テクニックの向上はもちろん、魅せる走りまで可能にしてしまう、この持ち方。まさに、キミの独壇場となるハズだ。スター気分を、満喫しようぜ。ワァオ！

いい感じの持ち方

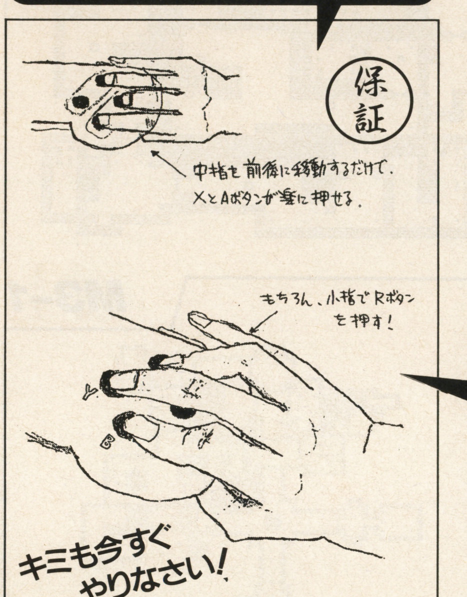

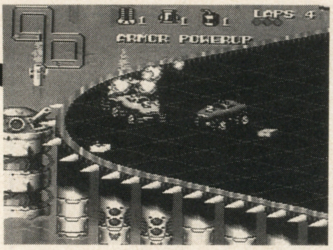

お勧めの持ち方だと、この通り鋭いコーナリングを見せた後に、敵車の前に地雷を置くことだってできる。

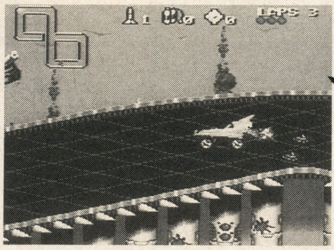

地雷で道をふさいだら、ニトロを使って離脱しよう。ただ、一周して自分が地雷に当たらないようにね。

こんなことやこんなこともできてしまう!

プラネット① ケム・ザ・シックス

全8レース
規定ポイント
1400×2

コースは、直線を中心とした単純なものばかり。その上、敵車の攻撃も緩いことから、ここぞという直線に来たら、ミサイル攻撃で確実に足止めさせていこう。

きついハンドルさばきを要求する急カーブもないし、運転が上達してくるとブッチぎりでゴール。なんてのもザラなのでは。だからこそ、カーブに地雷を置き、鋭どいコーナリングをしないと敵車どころか、自分まで窮地に落とす様な試練を与えるのも、悪くない。

後のステージに行く程、確実な敵車のふり切り方が、クリアー条件になってくるハズ。戦術を身につけたり、試したりなんていう余裕など与えてくれないもの。攻撃的な走りを覚えるなら、早い方がいいぞ。規定ポイントをクリアした上に、残りレースがあるから、でもいいぞ。

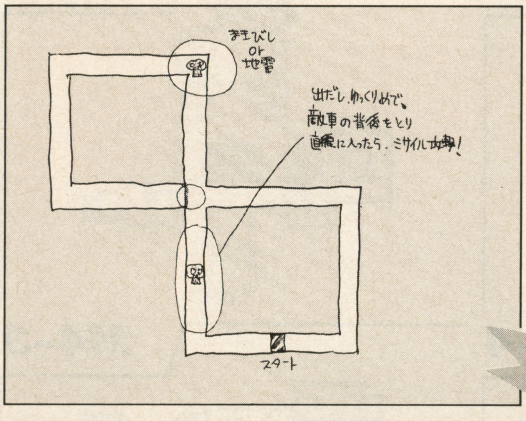

ジャンプ台を使うな!!とは？

ニトロを装備できないジャンプ車の場合は、ジャンプ台を利用するよりも、一歩手前で自らジャンプした方が、地形的に着地からの加速がスムーズにいくぞ。たとえば、写真左の様にジャンプ台の着地点が登り坂になるコースなら、着地時の減速という取り合わせの悪さから、どうしても、通常のスピードへの立ち直りが遅くなる。手前でジャンプすれば、坂を登る動作がキャンセルされる分、タイムが短縮できるぞ。

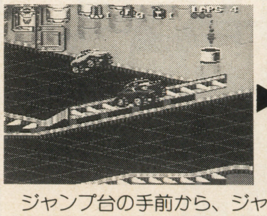

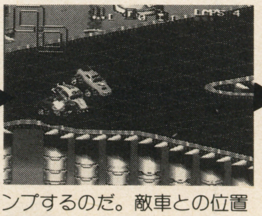

ジャンプ台の手前から、ジャンプするのだ。敵車との位置にも注目。着地した後に、緩い登り坂へ突入するわけだが、真価はまだ分からない。写真奥の車は、どうなる？

ジャンプ台は使うな!!

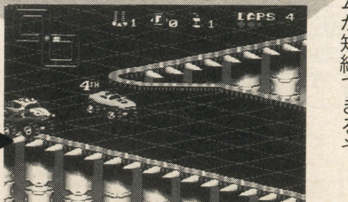

やったね。写真を見ると、敵車(手前)はまだ坂を登っているところなのだ。この差を、キミはどう見る？

©1993 Interplay productions.
©1993 Silicon & Synapse Inc.

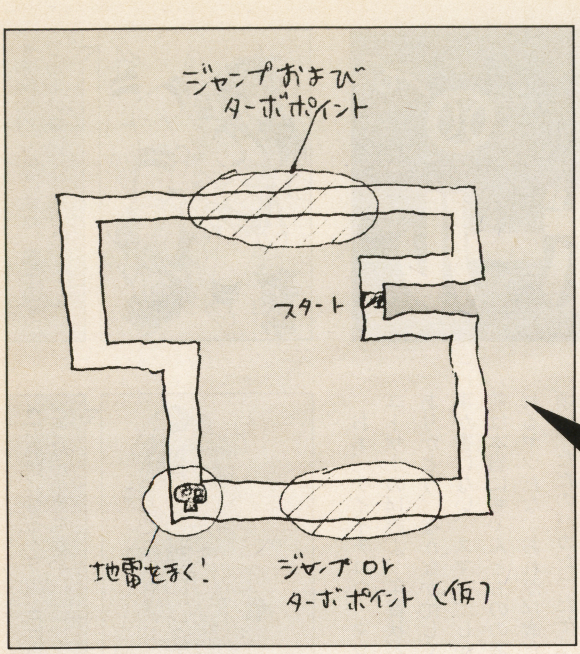

プラネット② ドラコニスト

全10レース
規定ポイント
2900×2

ドラコニスト星のレースは、コース上のデコボコがとても目障りなので、ジャンプ車から、ターボ車に乗り換えることを勧める。

すべての車に共通して言えることだが、乗り換えると装備が持ち越せないので、パワーアップが1からやり直しになってしまう。よって、ターボ車のパワーアップは、ライトニングニトロを中心に初心者ドライバーには無理っぽいコントローラーさばきをカバーする、タイヤやグラスホッパー等で足回りを固めた方がいいだろう。

まずは、1回目のBレースにあたって、ミサイルとニトロをフル装備にする。ターボ車は、デコボコがあるような直線でニトロを吹かせば、タイムを短縮できるばかりか、手こずる敵車を尻目に、一気にゴボウ抜き、なんてことも。

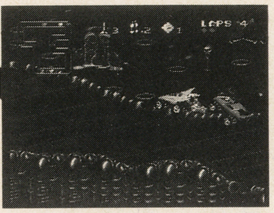
ターボ車なら、減速を招くデコボコもニトロで一気にクリアだ。バビューン。

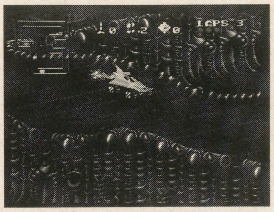
ニトロの使用回数に余裕があるなら、カーブの立ち上がりに使うのも手だぞ。

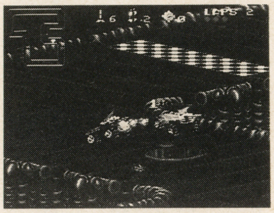
敵車は、減速覚悟でオイルに突っこむか、掛け引きとなるが、これは、基本的戦術だ。

ROCKN' ROLL RACING

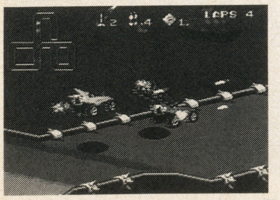
スタート直後に、敵車一勢にニトロで逃げる。こちらも、ニトロしつつ、ミサイル攻撃!

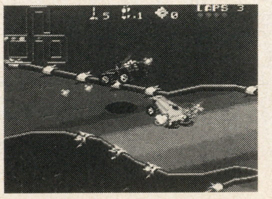
敵車に、体当りを喰わせる。ゴール前なら、逆に体当りさせて、順位をキープなんてのも。

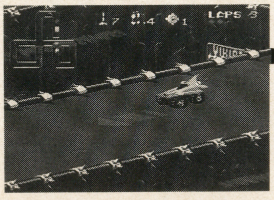
すでに、独走態勢に入ったガー。しかし、最後のカーブは、意外な難所だ。

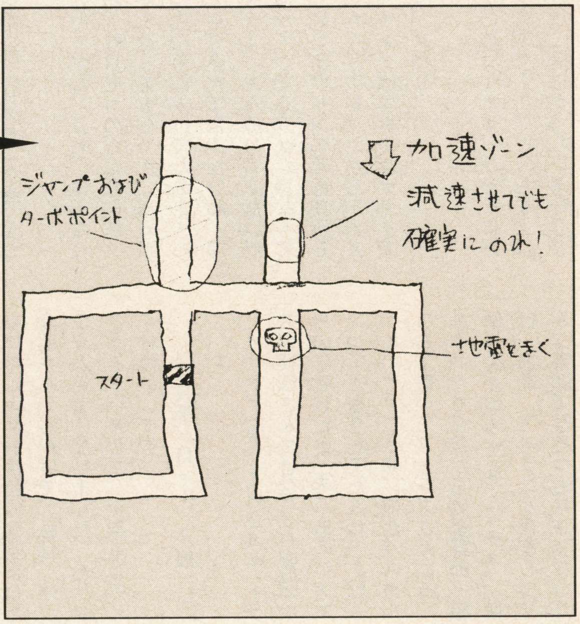

プラネット③ ボグマイヤー

全12レース
規定ポイント
3260×2

例によって、Bレースの再チャレンジをすることを勧めるぞ。ただ例外もあって、この星から販売されるキャタピラ車を買わないとか、前ステージでターボ車の最強装備はもちろん、金かせぎに切り換えた人には、どんどんクリアしてってもかまわない。キャタピラ車のファンには悪いが、ターボ車でも、ホバー車に乗りかえるまで充分な働きを見せてくれる。すこしは、プレイヤーのテクニックに頼る部分もあるけど、基本性能に差は感じられないと思うからね。

ただ、金かせぎだとか言ってられるのも、この星まで。このステージで金を貯めて、何とか辿り着いた後半の星で売ってる、ホバー車をプラス最強装備で、一気に買っちゃうくらいに考えている人には、悪くない話だと思うぞ。

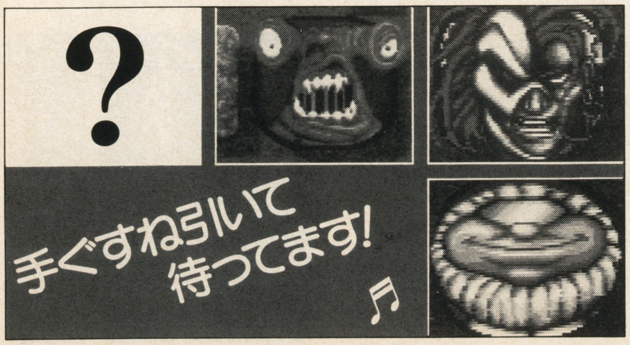

必勝法

レースを上手に進めるには、敵車の走りが気になるぐらいの余裕がほしい。中でも、レースを引っぱっていくリーダー車(強敵車)の存在には、注意して欲しい。

3レースやってみて1・2位に必ず食い込んでくる車をマークしよう。3レースとはいえ、パワーアップ化の始まる車と、そうでない車の走りの差は歴然だ。

リーダー車を中心に攻撃、それも、急カーブに入る前でブッ壊すのが理想だ。なぜなら、比較的ミサイル攻撃のしやすい直線に入った所で破壊すると、自分の車が直線を抜けるまでに再生したリーダー車および敵車が、逆に攻撃してくるからだ。直線から、カーブに入る頃を狙った方がいいぞ。

GB編集部と読者諸君の 心と心のキャッチボール

◀東京都／天草あまみ　国王のナコルルは嫌い。強いから。

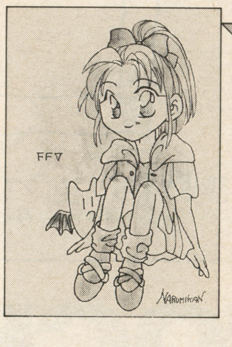
◀広島県／なるみかん　FFⅥはどうなんのかなぁ?

◀千葉市／神月亜夕　やぁっぱFFって人気あんだなぁ。

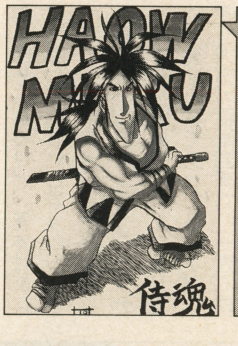

◀沖縄県／ポリタン　アゴが長いのは何かワケでもあるのか?

◀東京都／飛瑠燕　サタンの発音記号って、こんななんだね。

おぉ、ケイイチロウ、マック・ユーザーの14歳よ、年賀状どうもありがとう。なかなか忙しくて返事が書けない。スマン。しかしお前は本当にちゃんとものの考えられるヤツだな。おれが14歳だった頃は、ただのバカだったぞ。「この世の中で、一番エッチなものは何だろう?」とか、そういうワケのわかんないことを考えるアブナイ餓鬼だったぞ。それに比べると、お前はエライな。またなんかあったら手紙でもくれ。

というわけで今月も何故かはじまってしまう（本当はなくなるはずだった）心と心のキャッチボール！　今月はチト趣向を変えて俺の机の上に無造作においてあるアンケートハガキの、上から順に答えていこうとおもう。文字数が尽きたらオシマイ。なんと安直な発想よ!!しかして急場を凌ぐには最適なる方法論よ!!天才貧乏編集者アニキ倉西の面目躍如たるものがあるな。諸君も見習い、うまくいったら感謝の生け贄でも捧げよ。

☆GGで昔のゲームを遊びたぁーい！　ラリーX、スクランブル、ツインビー、あとムーンクレスタとか。

（浜田市／H／E　?歳／♂）

いいね。今度セガさんに行ったら持ちかけてみるよ。そういえばさ、ラリーXって、おれ、ジョイスティック、何故か両手で持たないとプレイできなかったんだよな、当時。さて、何故でしょう?

☆モータルコンバット（GG）カメラのはせがわって所で買ったっす。品切れで展示品を買ったんだけど、はっきり言って当たりだわ、このゲーム。ところでGB版の箱がけっこう大きかったんだけど、何が入ってるんだろう?

（浜田市／H／E　?歳／♂）

同じヤツだな、これ。俺のGG版はね、昨日セガのGG開発スタッフから返してもらった（海外版を一足先に手に入れてたのさ！）。かなりやり込んでたみたいね。諸君も燃えよ。ちなみにGB版は特別に何か入ってるワケじゃなくて、海外と同じデザインの箱を使用してるんだな、アレ。だからデカイのよ。やぁっぱ洋ものはデカイでしょう、ズバリ。

☆実はこのコーナー、ひそかに好き♡楽しくて……。どっちを上にするかは（別にやらしい意味じゃなくて、イラストの天地のことです！）へんしゅうのお方のみぞ知る事です。

（東京都／A・T　15歳／♀）

これは右上のイラストを送ってくれた天草あまみさんのコメント。そう、このページ好きなの?　そう言われるとひねくれもののオイラとしてはなんかしたくなるんだよな。来月からタイトル変えようかな、心と心のデッドボールとかな。あっ、えぇっと、やっぱり僕はノーマルに「上」がいいです。

☆昨年は大変お世話になりました。倉西さんのおかげで、私は、けっこう人気者になりました。ありがとうございました。今年もよろしくお願いします。

（東京都／M・I　?歳／♂）

オイオイ（笑）。これさぁ、アトラスの伊伝さん（12月号3P参照）からの年賀状だよ（笑）。あのハヌマンって落書きしてた人ね。あれもかわいそうでさぁ、俺がパスカルなんて書いてアトラスさんに行っちゃったもんだから流星野郎・相原さんが黙ってなくてさぁ、「伊伝、お前、アトラスを代表してそんな素顔で写るつもりじゃないだろうな！」ってんで、あの始末よ。ゴメンなさい。一緒に来てたがんすけまで落書きされそうになったもんなぁ。相原さんの場合、いざとなれば自分もやるって腹くくってるからね。流石です。あっ、こちらこそよろしくお願いします。

☆レーザーアクティヴのソフトを紹介して欲しい。

（和歌山県／S・T　31歳／♂）

ちょっと予定はないです。あのなんだっけ、オッパイぼろ～んとか出ちゃうヤツはピピで紹介するかもしれない。

☆前はゲームボーイが欲しかったけど、今はGGが欲しい。ソニックとテイルスがいるから。

（鳥取県／A・U　10歳／♂）

そっか。ぜひお年玉で買ってくれよ、GG。ソニック&テイルスだけじゃなくて、ドナルドもおもしろいよ。

☆おもろいよ、GB。

（鳥取県／T・A　14歳／♂）

ありがと。

☆これからも買い続けるぴょーん
（?・?・?／H・Y　14歳／♂）

どうもありがと、友達にもすすめてね、ちんぴょろすぽーん!!

☆オウガバトルを表紙にして～。
（新潟県／M・F　16歳／♀）

原則として発売日が近くておもしろそうなソフト、ということで表紙にしてるのね。だから、オウガバトルはちょっと……。

☆まわし読み＆スゴロクすぺしゃる、読みにくいぞ!!
（徳島県／S・T　17歳／♂）

あれ、な。確かに読みにくいな、どうも。俺も苦労した。ホラ、ぐり坊主好きだからさ、みんなを困らせるの。病気だと思って、こらえてやってつかぁさい。

☆毎回、私のつたないコメントを載せていただき、ありがとうございます。GB誌を買って、まず最初にキャッチボールのコーナーを読むようになりました。……でも、みなさんお若いのね……。
（高知県／K・T　28歳／♀）

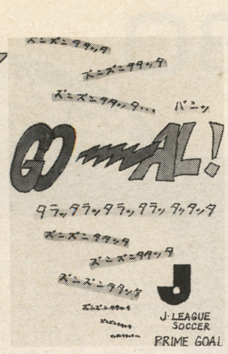

▶茨城県／ちょーさん　ふむ。工夫が見られていいぞ。

いやいや、今月は貴方が最年長ではありませんよ。来月からは心と心のビーンボールですので、お間違えなきように（ウソウソ）。

☆GGを特集する雑誌は少ないので嬉しい。
（秋田県／H・M　16歳／♂）

少ないんじゃないの、ウチだけなの、今のところ。これもウチワ話なんだけどね、GG開発部署の部長さんがスゴイ人でさ、最初に「GGの固定ページやりたいんですけど……」ってお願いに行った時にさ、「毎月8ページですか？（こっちは何にも言ってない!?）ありがとうございます」ってんで一気に話が進んだのよ。でもそれ以来、本当にGGはいいソフトが出てるからね。よっぽど自信がおありだったんでしょうね（エライ人には敬語を使うぞ）。これからもガンガン行くからな!!

☆B・I・GなポスターをつけてくれV。
（福島県／J・G　14歳／♂）

B・I・Gなヤツかぁ……ふむ、俺のじゃダメだな。

☆前評判のいいおもしろいソフト

▶茨城県／GBの色モノ大王　言っていいか？　バカモノ！（笑）

だけ記事を載せて欲しい。
（広島県／Y・H　17歳／♂）

これね、けっこう今、ウチでも問題になってるのよ。前評判のいいソフトが、必ずしもおもしろいとは限らない。また、最近はバグが出るという、本来あってはならない話も、前評判のいいソフトで耳にしたりする。そうなると、一体僕たちは何を基準に記事を作ればいいのか。ウチは自分たちの目と耳、指を頼りに紹介するソフトを選ぼうと思ってます。ビッグタイトルが必ずしもすべて載らないのは、そのためです。この件に関しては、読者諸君から広く意見を募集しようと思います。おっ、なんかマジな話だけど、本当に今の日本のゲーム業界はヤバイところにさしかかってると思うんだよ。

☆イラスト以外で読者が参加できる企画をつくってほしい。
（愛知県／T・S　17歳／♂）

寒中水泳大会。

☆ザ・裁判、もっとずけずけ言え！　最近なまぬるいぞ!!　メーカーには悪いけど、読者がクソゲーを買わないように、行け行け検察側!!

▶?・?・?／お茶ねずみ　想像力豊かでいいんじゃないでしょうか。

（東京都／H・K　18歳／♂）

実は！　そろそろ、内々にメーカー様各位から苦情の声がチラホラ聞こえてたりする。それでもやめないところがウチらしいけどな。最近なまぬるい？　そうかなぁ？　ちなみに、メーカーに言われてなまぬるくなったんじゃないからね、念のため。

☆とてもよかった。
（福島県／M・Y　11歳／♀）

俺も良かった（あっ、この子の年齢じゃマズイ！）。そう思ってくれて、ウレシイです。

☆記事を見て、GGを買おうかと悩む、今日この頃……。
（静岡県／M・S　17歳／♂）

だから買ってくれってば！

☆ゲームメーカーを恐れないその態度、気に入った！　独特の雰囲気を持つ雑誌である。
（佐賀県／K・Y　20歳／♂）

いやいや恐れてますよぉ、ええ、そりゃぁもう、夜も眠れないくらいに。それが誌面に反映されない

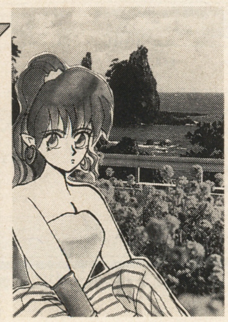

▶埼玉県／すばるれいか　みんないろいろ工夫するなぁ。

だけで、心の中では土下座しまくりですよ、ハイ。……でも、それがGBの、いい・と・こ・ろ（こういうCM／TVネタって嫌いなんだよな、本当は）。

☆1月号、買えなかった。うちはいなかなので本屋まで歩いて5時間。
（滋賀県／S・I　14歳／♂）

5時間！　お前、マジで歩いて買いに行ってるのか？　エライ！　エライぞ、サトル!!　本当にいまどきの14歳はしっかりしてるなぁ。

☆ゲームボーイ編集部は、一番親しみやすいと思う。
（茨城県／Y・I　17歳／♂）

そりゃそうだ、バカばっかりだし、スタッフの人数もゲーム雑誌で一番少ないしな。俺の名はアニキ倉西。左手に××ピーッ××を持つ男。

☆ロ〇〇・〇2、予想通りの〇〇ゲーだった。
（静岡県／Y・N　17歳／♂）

コメントは差し控えさせていただきます。

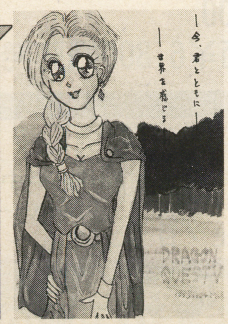

▶愛知県／勇者Mほ　もっと丁寧に描きましょう（国王）。

スーパーコム・パートナーTURBO

SUPERCOM Partner

スーパーファミコン用ディスクドライブ
&ゲームバックアップマシーン

新発売

高性能、抜群のスタイル、そしてこの低価格!!

通販特別価格（消費税・送料込）

16M ¥29,800

（~~標準価格　¥55,000~~）

スーパーファミコンとゲームカセットは製品には含まれません。またスーパーファミコンは任天堂㈱の登録商標です。

その他
24M・32M
バージョンがあります。

驚異的な性能・・・現在500種類以上のゲームを、バックアップ!!

ゲームカセットを市販のフロッピーディスクにバックアップ（書換）します。バックアップした後はフロッピーディスクだけでゲームを遊ぶことができる画期的なマシーン…それが「スーパーコムパートナー」です。

多彩な機能・・・最速15秒で、ゲームを書換可能!!

アクションリプレー・ゲーム改造・スローモーション・セーブデータバックアップを初め、話題の機能をすべて搭載しました。他社製品にない機能として、パートナー本体内にゲームを複数（最大7個）ストックできるマルチゲーム機能、さらにストックしたゲームは、スーパーファミコン本体の電源を消してもパートナー本体内に残るメモリーレジューム機能など、まさにゲーム新時代の幕開けです。

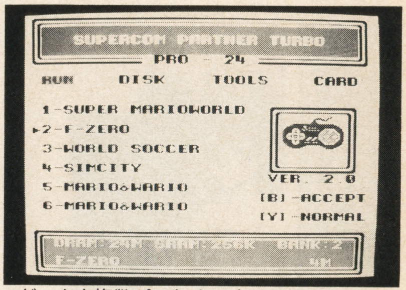

ゲームを複数パートナー内に記憶できます。

拡張性・サポート・将来性　　販売代理店募集中

本体に拡張スロットを装備。将来性もナンバーワンです。万が一の時にも、6カ月の保証がついているので安心です。1週間以内の初期不良の場合は新品と交換いたします。さらに当社オリジナルの「クラックディスク」を使うことにより、今後予想されるプロテクトのかかっているゲームも、バックアップする事が出来るようになります。尚、クラックディスクは無料で提供させていただきます。

ビッグニュース

★なんと、君のスーファミでファミコンソフトが動く
「ファミリーアダプター」新発売！ 通販特価¥7,800
★今、大人気の「エックス・ターミネータ」が通販特価¥6,800好評発売中!

本商品は以下の方法でお買い求めになれます。（通販のみ）

- ●料金着払　コレクトサービス（商品代金と、商品の引き換えシステム）
- ●銀行振込　さくら銀行　新宿支店　普通6855961 アムデックジャパン
- ●郵便振替　東京7-570664　新宿区役所内郵便局　アムデックジャパン
- ●現金書留　郵便160 新宿区西新宿7-12-1　トガワビル3F アムデックジャパン

まずはお電話を!!
電話受付　☎03-5272-3009
無料でカタログ、 申込用紙等を、お送りいたします。

電話受付時間（年中無休）
月～金　11:00am～9:00pm
土・日　12:00pm～8:00pm

通信販売元　**アムデックジャパン**

ご質問等はお気軽に…
TEL:03-5272-3009㈹

通巻百号

通巻百号は実は真っ赤な嘘?
なんと五〇〇〇年前のパピルスにGBのロゴがッ……!?

出光（ホモ）国王が決死のダイビング／自由の女神のたいまつからバンジージャンプ!! 外務省ならびにアメリカ国務省も遺憾の意を表明する愚挙に国際世論が紛糾!!

GB編集部一の冒険野郎がんすけ／極寒の北海道／大雪山中にてヒバゴンに遭遇!?いや実はヒバゴンに間違われて地元の猟師に撃たれたという情報も…謎が謎呼ぶ総力レポート第3弾!!

GB編集部、遂にアリゾナの砂漠にて火星人(すなわちタコ)と接触!今後の宇宙ゲーム業界について積極的な意見交換!!

●GBを読むようになって早や3年、長かった私の独身生活にもようやくピリオドが打てそうです。聞けばGBももうすぐ通巻百号とか。お互いにいい春が迎えられそうですね。（茨城県／水戸光圀）●犬をいぢめてはなりません。（東京都／徳川家光）●桜の木を切ろうと思って、お父さんを切ってしまった。正直に告白してほめられようと思っていたのに…。お母さんじゃ役不足だ。（米国／ジョージ・ワシントン）

「さぁて、なにやろうかなぁ?」って、次号の通巻百号記念企画なんだけど、ま、ここに書いてあるようなことは絶対特集記事にならないでしょう。他にもニューヨーク取材敢行／YMOに続く大物再生プロジェクト「ずうとるび」を追え!! とかな、そんな案もあったけど……ナサケナイ。若手には任せられんな、そろそろ俺が本腰入れて企画を立てねば。

………。

とりあえず今日は寝よう。

マイケル・ジャクソンもビックリ!?の大整形大会！GB編集部
の5人組み、セーラー戦士へと華麗に変身!!今後の課題は
人並みはずれた運動神経 まず不可能な必殺技
をどうしたものか?

虚実皮膜

虚実皮膜。ウソとホントの間には、薄皮一枚程度の垣根しかない、という意味の言葉。ま、なんだ、それを思えば、ここにつらつら書かれている通巻百号記念がまったくのウソでも、怒る気にもなるまい。そもそもゲームなんてものからしてまさに虚実皮膜、現実と虚構の垣根を曖昧にしてしまうものだから。

通巻百号を無事迎えられるか?

PCHUカード

アウトラン	¥1,000
アフターバーナーII	¥1,000
キングオブカジノ	¥1,500
激写ボーイ	¥1,000
コラムス	¥1,500
Jリーググレイテストイレブン	¥1,500
スーパーバレーボール	¥1,500
スーパー桃太郎電鉄II	¥1,500
ゼロヨンチャンプ	¥2,000
達人	¥1,500
つっぱり大相撲	¥1,500
テラクレスタII	¥1,500
デビルクラッシュ	¥1,800
ドルアーガの塔	¥1,000
バトルロードランナー	¥2,000
パチ夫くん十番勝負	¥1,800
パワースポーツ	¥800
パワーテニス	¥700
パワーリーグV	¥2,000
ヒットジアイス	¥1,500
フォーメーションサッカーJリーグ	TEL
ボンバーマン94	¥2,000
麻雀学園(ビデオ付)	¥4,500
麻雀学園マイルド	¥3,500
麻雀悟空スペシャル	¥1,800
マジカルチェイス	¥3,000
遊々人生	¥1,000
雷電	¥1,500
ワールドジョッキー	¥1,300
ワイワイ麻雀	¥1,500

CD Rom²

悪魔城ドラキュラX	¥2,500
蒼き狼と白き牝鹿	¥2,000
AYA	¥1,500
イースI、II	¥2,300
イースIV	¥2,500
イメージファイトII	¥1,300
ウィザードリィI、II	¥2,300
ウインズオブサンダー	¥800
宇宙戦艦ヤマト	¥1,000
エメラルドドラゴン	TEL
A列車で行こうIII	¥2,000
オーロラクエスト	¥2,000
オルゴール	¥2,000
カルトQ	¥1,500
川のぬし釣り自然派	¥1,800
機動警察パトレイバー	¥1,800
キャルII	¥1,000
京絵皿殺人事件	¥1,300
ぎゃんぶらあ自己中心派	¥1,300
機装ルーガ	¥1,800
銀河お嬢様伝説ユナ	¥1,800
クイズ殿様の野望	¥1,500
クイズの星	¥1,800
クイズハテナの大冒険	¥1,800
グラディウスII	¥1,500
卒業	¥2,500
ケイングランドSX	¥1,500
幻蒼大陸オーレリラ	¥2,000
コットン	¥2,000
コズミックファンタジー3	¥1,500
ゴッドパニック	¥1,500
サークI、II	¥1,800
三国志天下は我に	¥1,800
ザ・プロ野球SUPER	¥1,800
CDバトル光の勇者たち	¥1,800
真女神転生	¥2,500
シムアース	¥1,500
ジムパワー	¥1,500
上海II ドラゴンズアイ	¥2,000
CD電人	¥2,300
雀偵物語3	¥2,300
スーパーシュバルツシルト2	¥2,000
スーパー麻雀大会	¥2,800
スーパーリアル麻雀PIVカスタム	¥2,000
スナッチャー	¥1,500
スプリガンmarK2	¥1,300
聖竜伝説モンビット	¥1,500
ゼロヨンチャンプII	¥2,500
ソルモナージュ	¥2,300
キャンペーン版大戦略II	¥2,000
ダブルドラゴンII	¥1,000
ただいま勇者募集中	¥2,000
ダンジョンマスター	¥1,500
チャンピオンシップラリー	¥2,000
超兄貴	¥1,800
超時空要塞マクロス2036	¥2,300
〃 永遠のラヴソング	¥2,300
テクモワールドカップSPサッカー	¥1,800
天外魔境	¥2,000
ドラゴンナイトII	¥2,000
信長武将風雲録	¥3,000
パステルライム	¥1,500
ファイティングストリート	¥1,500
フィーンドハンター	¥2,000
フォーセットアムール	¥2,000
ふしぎの海のナディア	¥1,800
ブラックフォールアサルト	¥1,800
ホラーストーリー	¥1,800
ボナンザブラザーズ	¥1,800
秘密の花園	¥2,500
ポリスコネクション	¥1,500
麻雀オンザビーチ	¥2,000
麻雀クリニックスペシャル	¥2,000
ミスティックフォーミュラー	¥2,000
ムーンライトレディ	¥2,000
メタルエンジェル	¥1,800
モトローダーMC	¥1,800
幽遊白書	¥2,000
ラングリッサー	¥2,000
Loom	¥1,000
レミングス	¥1,800
ロードス島戦記	¥1,500

メガドライブ

ああ播磨灘	¥1,000
アークスオデッセイ	¥1,000
R.B.I.4ベースボール	¥1,800
アイラヴミッキー＆ドナルド	¥1,000
アウトラン2019	¥1,500
蒼き狼と白き牝鹿	¥2,000
アラジン	¥1,500
アフターバーナーII	¥1,500
アリシアドラクーン	¥1,800
ヴィクセン357	¥1,800
エアーマネジメント	¥2,500
エクスランザー	¥2,000
エコーザドルフィン	¥1,800
エルヴィエント	¥2,000
ガンスタヒーローズ	¥1,800
片山まさゆきの麻雀道場	¥2,000
餓狼伝説	¥1,800
騎士伝説	¥2,800
機動警察パトレイバー	¥1,800
キックボクシング	¥1,500
キングサーモン	¥1,500
グランドスラム	¥1,800
クルードバスター	¥1,300
鋼鉄帝国	¥2,000
コラムス	¥1,000
サイドポケット	¥1,800
三国志III	¥2,500
Jリーグプロストライカー	¥2,500
Jリーグチャンピオンサッカー	¥1,800
修羅の門	¥1,000
シャイニングフォースII	¥2,500
重装機兵レイノス	¥1,800
Jリーグプロストライカー完全版	¥2,000
ジェラシックパーク	¥1,800
ストリートファイターII'プラス	¥2,000
スーパーHQ	¥1,800
スティールタロンズ	¥1,800
スノーブラザース	¥2,000
スラップファイト	¥2,000
スーパー忍II	¥1,500
ソニックスピンボール	¥2,000
ソニックザヘッジホック	¥1,200
ソニックザヘッジホック2	¥1,800
大航海時代	¥1,800
T.M.N.T.トーナメントファイターズ	TEL
大閤立志伝	¥1,500
チェルノブ	¥1,000
T.M.N.T	¥2,000
提督の決断	¥3,800
デビルクラッシュMD	¥1,800
トッププロゴルフ2	¥2,000
デビルズコース	¥2,000
中嶋悟F-1スーパーライセンス	¥2,300
信長の野望武将	¥1,500
信長の野望全国	¥2,000
忍者ウォリアーズ	¥1,800
ハードドライビング	¥1,300
パチンコクーニャン	¥1,800
バトルトード	¥1,300
ファンタシースターIV	¥2,500
パワーモンガー	¥2,000
ピットファイター	¥1,800
バトルマニア大吟醸	¥2,500
ブギウギボーリング	¥2,000
ファイテングマスターズ	¥1,000
ぷよぷよ	¥2,000
ふしぎの海のナディア	¥2,000
ボナンザブラザーズ	¥1,200
魔王連獅子	¥2,300
マジンサーガ	¥1,500
武者アレスタ	¥2,000
ミュータントリーグフットボール	¥2,000
龍虎の拳	TEL
ラングリッサー	¥2,500
幽遊白書	TEL
ロケットナイトアドベンチャー	¥2,300

メガCD

アークスI-II-III	¥1,800
アルシャーク	¥2,000
アルスラーン戦記	¥1,000
アネット再び	¥1,200
アフターバーナーIV	¥1,800
AYA(アヤ)	¥1,800
ウイニングポスト	¥3,000
ウルフチャイルド	¥1,800
Aランクサンダー	¥1,500
江川卓のプロ野球スーパーリーグCD	¥1,500
F-1サーカスMD	¥1,200
クイズ殿様の野望	¥1,800
慶応遊撃隊	¥2,300
幻影都市	¥1,800
サイボーグ009	¥1,500
3×3EYES	¥1,500
三国志III(MCD)	¥2,500
サンダーストームFX	¥1,000
サンダーホーク	¥1,500
シムアース	¥1,800
雀豪ワールドカップ	¥2,500
スイッチ	¥1,800
ソニック・ザ・ヘッジホッグCD	¥1,500
ダークウィザード	¥1,500
デトネイターオーガン	¥1,000
デバステイター	¥1,500
電忍アレスタ	¥1,500
ナイトトラップ	¥2,000
プロ野球スーパーリーグ	¥1,800
マイトアンドマジック	¥1,500
メガシュヴァルツシルト	¥2,000
夢見館の物語	¥2,500
ライズ・オブ・ザ・ドラゴン	¥1,000
らんま½白蘭愛歌	¥1,500
ロードブラスターFX	¥1,000
リーサルエンフォーサーズ	¥3,000

ゲームボーイ

UNOスモールワールド	¥1,800
アイレムファイター	¥1,300
アンダーカヴァーコップス	¥1,800
アレサIII	¥1,500
ウイザードリィ外伝	¥1,000
ウイザードリィ外伝II	¥1,500
ウィザードリィ外伝III	¥2,000
馬番倶楽部	¥1,500
エイリアンVSプレデター	¥1,500
ONI III	¥1,500
くにおくんの時代劇	¥1,800
クレヨンしんちゃん	¥1,000
カービィのピンボール	¥2,000
G-1キング	¥1,500
GB原人	¥1,500
聖剣伝説	¥1,500
セイントパラダイス	¥1,300
ダブル役満	¥2,000
鉄球ファイト	¥1,800
T.M.N.T.3	¥1,500
パチ夫くん	¥1,500
馬券王V3	¥2,500
パチスロキッズ	¥1,800
美少女戦士セーラームーン	¥1,500
ファミスタ2	¥1,500
女神転生外伝II	¥2,000
ミッキーマウスV	¥1,800
桃太郎電劇	¥1,500
モンスターメーカー2	¥1,800
幽遊白書2	¥2,500

ゲームギア

ああ播磨灘	¥1,000
アレスタ	¥1,200
対戦麻雀好牌II	¥2,000
エターナルレジェンド	¥1,200
オリンピックゴールド	¥1,200
なぞぷよ2	¥1,800
ギャラガ91	¥1,000
ぎゃんぶらあ自己中心派	¥1,200
シャイニングフォース外伝	¥1,500
シャダムクルセイダー	¥1,000
ソニック&テイルス	¥1,800
ソニック ザ ヘッジホック	¥1,200
ソニック ザ ヘッジホック2	¥1,500
対戦型大戦略G	¥1,500
パックマン	¥1,200
ファンタシースター外伝	¥1,200
魔導物語	¥2,000
ぷよぷよ	¥1,500
プロ野球GGリーグ	¥1,200
ベアナックル	¥1,000
ベアナックルII	¥1,800
ポケット雀荘	¥1,200
ミッキーマウスII	¥1,500
ワギャンランド	¥1,200

ネオ・ジオ高価買取致します

★価格の変動がありますので電話でお問い合せ下さい。

ソフト落書き、キズ、ヨゴレのひどいものは買取出来ません。
ソフトは４本以上でお申し込みして下さい。

業者さんへ　新品・中古ソフトの不用在庫、大量買取りします。ぜひ一度お気軽に御相談下さい。

お申し込み方法

まず電話で受付番号を聞いてから、申し込み書とソフトを宅急便か、郵便小包で１週間以内に届くよう送って下さい。受付番号がなく送られてきた場合または、保護者氏名印等がない場合は、送り返すことがあります。

買い取りの場合(代金支払い方法)

- 郵便払出し…郵便局から払い出し証書が届きますのでお近くの郵便局で現金と引き換えて下さい。(送料は200円差し引き。約２週間かかります。)
- 現金書留…早く届きますが、現金送料として買い取り金額から500円差引。

ドラゴンワールドクラブ

(株) 明 星 堂　大阪市住之江区浜口西1丁目11番22号

A.M11:30～P.M7:00まで

☎06(675)4636　FAX.06(675)4637

中古 高価買取!!

スーパーファミコンソフト

アースライト	¥2,300
アラジン	¥3,500
蒼き狼と白き牝鹿	¥4,000
アクションパチ夫くん	¥2,000
アクスレイ	¥1,500
あしたのジョー	¥1,000
アストラルバウト	¥1,500
アレサ	¥2,500
アメージングテニス	¥3,000
アメリア横断ウルトラクイズ	¥2,500
アルバートオデッセイ	¥2,500
イーハトーヴォ物語	¥2,800
イースⅣ	¥3,000
インターナショナルテニスツアー	¥2,000
ウイザードリィV	¥1,500
ウォーリーをさがせ	¥2,500
うしおととら	¥2,000
ウルティメイトフットボール	¥2,000
ウルトラベースボール2実	¥2,800
ウルトラマン	¥2,000
ウルトラセブン	¥2,000
ウイニングポスト	¥4,500
エアーマネジメント	¥3,000
エアーマネジメントⅡ	¥3,500
エイリアン3	¥2,500
エイリアンVSプレデター	¥2,000
エキゾーストヒートⅡ	¥2,000
SDガンダムV作戦	¥2,300
SDガンダム2	¥2,500
SDガンダム外伝2	¥1,000
SDガンダムX	¥3,000
EDONO牙	¥1,500
NBAブルズvsサンズ	¥3,000
NFLプロフットボール94	¥3,000
F-ZERO	¥1,500
F-1 GRAND PRIXⅡ	¥3,000
エルナード	¥2,000
エルファリア	¥1,000
オセロワールド	¥3,500
織田信長覇王軍	¥2,500
弟切草	¥4,000
カリフォルニアゲームズⅡ	¥2,000
餓狼伝説2	¥4,000
がんばれゴエモン2	¥3,000
ガイア幻想記	¥4,000
課長 島 耕作	¥3,000
風のシルフィード	¥3,000
ガイアセイバー	TEL
奇々怪界	¥2,500
キングオブモンスターズ	¥2,500
キン肉マン	¥1,500
ぎゅわんぶらあ自己中心派	¥4,000
銀河英雄伝説	¥3,000
くにおくんのドッジボール	¥2,300
クレヨンしんちゃん	¥2,000
決戦ドカポン王国Ⅵ	¥3,000
競馬エイトスペシャル	¥4,500
甲子園2	¥3,500
GOGOドッジリーグ	¥2,000
ゴーストスイーパー美神	¥3,000
鋼鉄の騎士2	TEL
甲竜伝説ヴィルガスト	¥2,000
コズモギャングザビデオ	¥3,500
コズモギャングザパズル	¥2,500
魂斗羅スピリッツ	¥1,000
コンバットライブス	¥1,000
XaK	¥2,500
ザ・グレイトバトル外伝Ⅱ	TEL
3×3 EYES	¥2,000
サラブレッドブリーダー	¥3,500
三国志Ⅲ	¥4,000
ソルスティスⅡ	¥2,000
サンドラの大冒険	¥1,500
実戦パチスロ必勝法	¥4,000
ザグレイトバトルⅢ	¥3,000
ザ・心理ゲーム	¥2,500
ザ麻雀闘牌伝	¥3,000
斬Ⅱスピリッツ	¥2,000
新日本プロレス	¥2,500
Jリーグプライムゴール	¥3,500
樹帝戦記	¥2,000
シルヴァーサーガ2	¥1,500
神聖記オデッセリア	¥3,000
ソウル&ソード	¥3,500
少年アシベ	¥2,500
初代熱血硬派くにおくん	¥2,000
初段森田将棋	¥4,000
史上最強クイズ王	¥2,000
シムシティー	¥2,500
シムアント	¥4,000
シムアース	¥1,500
真・女神転生	¥2,500
新世紀GPXサイバーフォーミュラー	¥2,000
新桃太郎伝説	¥4,000
GP-1	¥3,000
邪鬼破壊	¥2,000
ジャングルウォーズ2	¥1,500
雀闘士鋼覇王	¥3,000
ジャンボ尾崎 ホールインワン	¥2,000
重装機兵ヴァルケン	¥3,000
ジョジョの奇妙な冒険	¥2,000
JOE&MAC 戦え原始人	¥1,500
スーパーファミリーテニス	¥3,000
スーパーパワーリーグ	¥3,500
スーパー競馬	¥3,500
スーパーマリオコレクション	¥3,500
スーパー大航海時代	¥3,000
スーパーマリオワールド	¥2,500
スーパー麻雀大会	¥4,000
スーパーロイヤルブラッド	¥2,500
スーパーエアーダイバー	¥3,000
スズカ8アワーズ	¥3,500
スーパーテニス	¥2,500
すーぱーぷよぷよ	¥4,000
スーパー上海ドラゴンズアイ	¥3,500
スーパーファイヤープロレス3	¥4,000
スーパーファミスタ	¥1,500
スーパーフォーメーションサッカーⅡ	¥2,500
スーパーバーディラッシュ	¥1,500
スーパーワギャンランド	¥1,500
スーパーワギャンランド2	¥2,500
スーパーアレスタ	¥2,500
スーパー将棋	¥3,500
スーパー麻雀2	¥3,000
スーパーボウリング	¥2,500
スーパーF-1サーカスⅡ	¥3,000
スーパー桃太郎電鉄Ⅱ	¥4,500
スーパー麻雀	¥3,500
スーパーマリオカート	¥3,500
スーパーF-1サーカスリミテッド	¥2,000
スーパーテトリス限定版	TEL
スーパーブラックバス	¥4,500
スーパー大相撲	¥2,000
スーパーニチブツマージャン2	¥4,000
スーパーテトリス2	¥3,500
スーパー倉庫番	¥3,000
スーパービックリマン	¥2,000
スーパープロフェッショナルBBⅡ	¥3,000
スーパーキックボクシング	¥2,500
スーパースラップショット	¥2,000
スーパーダンクスター	¥2,000
スーパーバトルタンク	¥2,500
スーパーファミスタ2	¥3,000
スーパーボンバーマン	¥4,000
スカイミッション	¥2,000
鈴木亜久理のF-1スーパードライビング	¥2,000
スターフォックス	¥1,000
ステルス	¥3,000
ストリートファイターⅡ	¥1,000
ストリートファイターⅡターボ	¥2,000
聖剣伝説2	¥1,000
芹沢信雄のバーディトライ	¥2,500
ゼルダの伝説	¥2,000
全日本プロレスダッシュ	¥3,500
戦国伝承	¥3,000
ソングマスター	¥2,000
対局囲碁ゴライアス	¥5,000
T.M.N.T.ミュータントウォリアーズ	¥3,500
太閤立志伝	¥4,000
タイニートゥーンアドベンチャーズ	¥2,500
第3次ロボット大戦	¥5,000
大工の源さん	¥3,000
大戦略エキスパート	¥4,500
ドラゴンクエストⅠ・Ⅱ	¥4,500
ダライアスフォース	¥2,500
大爆笑人生劇場	¥2,000
大爆笑人生劇場青春編	¥2,000
ちびまる子ちゃん	¥2,000
ツインビーレインボーアドベンチャー	¥3,500
T.M.N.Tタートルズ	¥2,500
提督の決断	¥4,000
テクモNBAプロバスケットボール	¥3,500
天舞スピリッツ	¥2,500
デュアルオーブ	¥2,500
テクモスーパーボウル	¥4,000
テトリス武闘外伝	¥3,000
デビルズコース	¥3,500
伝説のオウガバトル	¥2,500
トルネコの大冒険	¥4,000
トップレーサー2	¥3,000
ドラえもん2	¥3,000
ドラゴンボールZサイヤ	¥1,500
ドラゴンボールZ2	¥1,800
ドラゴンボールZ超武闘伝2	¥4,500
ドラゴンクエストV	¥2,000
ドラッキーの草やきう	¥3,500
どらぼっちゃん	¥1,500
ナイジェルマンセルF-1	¥2,800
中嶋悟スーパーF1	¥2,800
なきの竜	¥3,500
ナムコットオープン	¥3,000
2020年スーパーベースボール	¥2,500
ノイギーア	¥2,000
信長の野望覇王伝	¥6,000
信長の野望全国	¥4,000
遥かなるオーガスタ2	¥3,500
ハットトリックヒーロー	¥2,000
バスタート	TEL
早指し二段森田将棋	¥5,000
遥かなるオーガスタ	¥3,000
半熟英雄	¥1,000
パチンコウォーズ2	¥3,500
バズー魔法世界	¥3,000
バードの不思議な	¥2,000
バイオメタル	¥2,000
バトルマスター	¥2,800
バトルドッジボールⅡ	¥1,500
バトルグランプリ	¥1,500
バトルサッカー	¥1,500
バトルティック	¥3,500
バレーボールTWIN	¥2,000
パイロットウイングス	¥2,800
パチ夫くんスペシャル	¥3,800
パチンコウォーズ	¥3,000
パチンコ物語パチスロ	¥4,000
パロディウスだ	¥2,500
バルバロッサ	¥2,000
パチスロラブストーリー	¥3,000
美少女雀士スーチーパイ	¥3,500
美少女戦士セーラームーンR	¥4,000
ヒューマンGP2	¥3,500
美神伝説Zoku	¥3,500
飛龍の拳Sハイパーバージョン	¥2,000
ファイアーエンブレム	TEL
プロ麻雀極	¥4,000
ファイナルファンタジーⅣ	¥2,000
ファイナルファンタジーⅣイージー	¥2,500
ファイナルファンタジーV	¥2,000
ブレインロード	TEL
ファランクス	¥1,500
フライングヒーロー	¥2,000
BURAI	¥2,000
ブルースブラザース	¥2,000
ブレスオブファイア	¥2,000
プリンスオブペルシャ	¥1,000
へべれけぽぷーん	¥3,500
ヘラクレスの栄光Ⅲ	¥1,500
弁慶外伝	¥2,000
ペブルビーチの波濤	¥2,800
本格麻雀徹萬	¥3,000
北斗の拳5	¥2,000
北斗の拳7	¥3,500
炎の闘球児ドッジ弾平	¥2,000
ポップンツインビー	¥1,500
魔神転生	TEL
負けるな魔剣道	¥2,000
マダラ2	¥1,500
まじかるタルルートくん	¥2,000
マリオペイント	¥3,000
ミスティッククエスト	¥2,000
ミッキーのマジカルアドベンチャー	¥2,500
ミステリーサークル	¥1.000
メタルマックス2	¥2,500
モノポリー	¥3,500
USAアイスホッケー	¥2,000
ゆうゆのクイズでGOGO	¥2,000
幽遊白書	¥4,000
横山光輝三国志2	¥4,000
46億年物語	¥3,800
ヨッシーのクッキー	¥2,000
ラスベガスドリーム	¥3,500
ラッシングビート修羅	¥3,000
雷電伝説	¥2,500
ライトファンタジー	¥2,000
ラストファイターツイン	¥2,500
ロマンシングサガ2	¥4,500
らんま½爆烈	¥2,000
龍奇兵団ダンザルブ	¥1,500
リーディングカンパニー	¥3,000
リターンオブダブルドラゴン	¥1,000
ルーニートゥーン	¥2,000
レナス	¥1,500
ワールドヒーローズ	¥2,800
ワールドクラスラグビー2	¥4,000
ワイアラエの奇蹟	¥3,500

キリトリ

申し込み書 (保護者同意書)

18歳未満の方は、必ず保護者に書いてもらい、ハンコを押してもらって下さい。

1. 買取　2. 交換　電話受付番号 (　　　　)

住所 〒

フリガナ
氏名　　年令　才　保護者氏名　㊞　TEL (　　)

ソフト名	箱	取説	ソフト名	箱	取説	ソフト名	箱	取説	ソフト名	箱	取説
1	有・無	有・無	4	有・無	有・無	7	有・無	有・無	10	有・無	有・無
2	有・無	有・無	5	有・無	有・無	8	有・無	有・無	11	有・無	有・無
3	有・無	有・無	6	有・無	有・無	9	有・無	有・無	12	有・無	有・無

合計本数　本　支払方法 (買取)　1. 郵便払出　2. 現金書留　希望ソフト名 (交換)

スーパーファミコン・ファミコン・ゲームボーイ・PCエンジン・メガドライブ・ネオジオ

激安販売中!!

中古ソフト販売コーナー(君がかう値段) この表にないソフトも販売中

スーパーファミコン 売価

アウターワールド	¥4,380
アクションパチ夫	¥2,380
アクスレイ	¥2,780
アクトレイザー	¥780
アクトレイザー2 沈黙への聖戦	¥4,780
悪魔城ドラキュラ	¥1,580
あしたのジョー	¥2,680
アストラルバウト	¥1,880
アメージングテニス	¥3,980
アメリカ横断ウルトラクイズ	¥2,780
アルバートオデッセイ	¥3,980
怒りの要塞	¥1,580
インターナショナルテニスツアー	¥3,980
ウイニング・ポスト	¥6,880
ウイングコマンダー	¥3,980
ウォーリーをさがせ(絵本の国の大冒険)	¥4,780
ウルティマVI	¥1,580
ウルティメイトフットボール	¥2,980
エアーマネージメントII 航空王をめざせ	¥7,180
エイリアン3	¥4,280
エキゾーストヒートII F1ドライバーへの軌跡	¥2,980
SDガンダムナイトガンダム物語	¥1,580
SDガンダム外伝2 円卓の騎士	¥2,380
SD機動戦士ガンダムV作戦始動	¥3,980
エストポリス伝記	¥4,480
エックスゾーン	¥2,380
EDONO牙	¥2,680
NFLフットボール	¥4,780
NBAオールスターチャレンジ	¥1,980
NBAプロバスケ ブルズVSブレイザーズ	¥2,980
F1-GRAND PRIX PART II	¥3,980
F-ZERO	¥1,980
エリア88	¥2,980
エルナード	¥2,980
大相撲魂(スピリット)	¥3,680
織田信長 覇王の軍団	¥3,980
カードマスター	¥1,980
カコマナイト	¥2,380
仮面ライダーSD	¥3,980
がんばれゴエモンゆき姫救出絵	¥2,980
奇々怪界 謎の黒マント	¥3,980
機甲警察メタルジャック	¥2,980
機動戦士ガンダム F91	¥1,280
機動装甲ダイオン	¥2,380
キャプテン翼III 皇帝の挑戦	¥2,380
キャプテン翼IV プロのライバルたち	¥2,780
キャメルトライ	¥2,680
ぎゅわんぶらあ自己中心派	¥5,580
キン肉マン	¥2,380
くにおくんのドッジボールだよ 全員集合!	¥2,980
クラシックロード	¥5,980
グラディウス3	¥2,780
ゲゲゲの鬼太郎 復活!天魔大王	¥4,380
拳闘王 ワールドチャンピオン	¥1,580
甲子園2	¥4,380
鋼鉄の騎士	¥3,980
ゴーストスイーバー美神	¥4,980
ゴズモギャング ザ・パズル	¥4,780
コズモギャング ザ・ビデオ	¥4,480
サイバリオン	¥2,280
ザ・キングオブラリー	¥2,980
サラブレッドブリーダー	¥4,680
斬IIスピリッツ	¥3,480
ジミーコナーズのプロテニスツアー	¥2,980
シムアース	¥2,880
シムアント	¥7,180
雀闘士銅鑼王	¥4,780
樹帝戦記	¥4,480
JOE&MAC 戦え原始人	¥2,180
ジョジョの奇妙な冒険	¥1,980
初代熱血硬派くにおくん	¥3,980
シルヴァ・サーガ 2	¥2,980
神世紀GPXサイバーフォーミュラー	¥3,980
新日本プロレスリング 超戦士 IN闘強導夢	¥4,680
スーパー蒼き狼と白き牝鹿・元朝秘史	¥6,980
スーパーアレスタ	¥3,480
SUPER E.D.F	¥2,380
スーパーウルトラベースボール実名版	¥3,580
スーパーF1 サーカス2	¥3,980
スーパー大相撲 熱戦大一番	¥2,880
スーパー競走馬 風のシルフィード	¥4,780
スーパー競馬	¥5,780
スーパー三国志II	¥4,580
スーパースラップショット	¥4,480
スーパー大航海時代	¥4,780
スーパータリカン	¥2,380
スーパーダンクスター	¥2,980
スーパーチャイニーズワールド2	¥5,580
スーパーテトリス2+ボンブリス	¥6,480
スーパーテニスワールドサーキット	¥3,980
スーパーニチブツマージャン	¥4,480
スーパー信長の野望・全国版	¥4,780
スーパー信長の野望・武将風雲録	¥3,980
スーパーバレーII	¥3,980
SUPER PANG	¥2,980
スーパーファイヤープロレス	¥1,580
スーパーファイヤープロレス 2	¥2,380
スーパーファミスタ	¥1,980
スーパーファミスタ 2	¥3,880
スーパーファミリーテニス	¥4,980
スーパープロベースボール	¥1,580
スーパープロ野球スタジアム	¥4,480
スーパー麻雀大会	¥6,780
スーパーロイヤルブラッド	¥4,480
スーパーワギャンランド 2	¥3,680
鈴木亜久里F1スーパードライビング	¥2,680
スターフォックス	¥1,580
ストリートファイターII	¥ 980
ストリートファイターIIターボ	¥2,980
スペースバズーカ	¥ 780
スマッシュT V	¥1,580
聖剣伝説 2	¥2,280
セプテントリオン	¥3,980
全日本プロレス	¥2,980
ソードワールドSFC	¥2,980
第3次スーパーロボット大戦	¥6,780
対局囲碁ゴライアス	¥7,980
タイニートゥーンアドベンチャー	¥3,580
高橋名人の大冒険島	¥2,680
戦え原始人2 ルーキーの冒険	¥2,980
WWFスーパーレッスルマニア	¥2,080
WWFロイヤルランブル	¥2,880
ちびまる子ちゃん	¥2,980
超攻合神サーディオン	¥1,280
T.M.N.T	¥4,480
提督の決断	¥7,980
テクモSPNBAバスケットボール	¥3,480
デザート・ストライク 湾岸作戦	¥2,980
デスブレイド	¥2,980
テッカマンブレイド	¥3,980
DEAD DANCE	¥2,380
ドラえもん ～のび太と妖精の国～	¥2,980
ドラゴンズ・アース	¥2,280
トルネコの大冒険 ～不思議のダンジョン～	¥5,580
ナイジェル・マンセルF1チャレンジ	¥3,680
ナグザットSPピンボール 邪鬼破壊	¥2,980
ナムコットオープン	¥4,780
2020年スーパーベースボール	¥2,980
ノイギーア ～海と風の鼓動～	¥2,980
バートの不思議な夢の大冒険	¥3,980
バイオメタル	¥3,980
パイロットウイングス	¥3,480
バズー!魔法世界	¥4,780
パチ夫くんスペシャル	¥6,480
パティームーン	¥2,980
バトルドッジボールII	¥2,780
バトルブレイズ	¥1,580
バトルモービル	¥3,980
バレーボールTWIN	¥3,980
パロディウスだ!	¥3,980
パワーモンガー ～魔将の謀略～	¥4,380
ヒューマン・ベースボール	¥2,380
飛龍の拳Sハイパーバージョン	¥2,980
フライングヒーロー	¥3,980
ブレスオブファイア ～竜の戦士～	¥2,580
プロフットボール	¥2,380
ペブルビーチの波濤	¥4,780
北斗の拳 5	¥2,980
Pop'n ツインビー	¥2,280
ポピュラス 2	¥1,980
摩訶摩訶	¥1,580
マジックジョンソンのスーパースラムダンク	¥2,980
マジンガーZ	¥3,980
MADARA 2	¥2,980
マリオとワリオ	¥2,380
メガロマニア一時空大戦略一	¥3,480
ヨッシーのロードハンティング	¥1,280
ライト・ファンタジー	¥3,480
ラストファイターSDグレイトバトル 2	¥2,980
ラッシングビート乱 複製都市	¥1,980
らんま1/2 町内激闘篇	¥2,380
らんま1/2 朱猫団的秘宝	¥5,580
リーディングカンパニー	¥6,980
龍虎の拳	¥5,480
レッドオクトーバー	¥4,780
ロイヤルコンクエスト	¥1,880
ロードモナーク	¥2,980
ワールドサッカー	¥2,380
ワールドヒーローズ	¥3,680

ファミコン 売価

SDナイトガンダム外伝 2 光の騎士	¥1,580
がんばれ ゴエモン外伝	¥1,480
三国志 光栄版	¥2,280
スーパーチャイニーズ 3	¥1,780
ダウンタウン熱血行進曲	¥2,280
ダウンタウン熱血物語	¥2,380
ドラゴンボールZII 激神フリーザ	¥ 780
信長の野望 戦国群雄伝	¥2,380
爆笑!人生劇場 3	¥2,280
パロディウスだ!	¥1,580

ゲームボーイ 売価

アメリカ横断ウルトラクイズ3	¥1,880
ウイザードリィ外伝II	¥2,380
SDガンダム GARMS	¥ 680
SDガンダムラクロアンヒーロー	¥1,580
X エックス	¥ 780
NBAオールスターチャレンジ 2	¥2,380
木づちだクイズだ源さんだ!	¥1,580
GBバスケットボール	¥2,280
バイオニックコマンドー	¥780
びっくり熱血新記録 どこでも金メダル	¥1,980

PCエンジン 売価

R-タイプ 1	¥380
ウイニングショット	¥1,580
F1 サーカス	¥480
ストリートファイターIIダッシュ	¥1,480
ドッジボール部	¥1,580
ドッジボール部サッカー編	¥1,580
ドラゴン スピリット	¥280
パロディウスだ!	¥1,580
ファイヤープロレスリング 3	¥1,880
ボンバーマン'93	¥1,980

PCエンジンCDロム 売価

イース III	¥780
ヴァリスIV	¥1,280
ウイザードリィV	¥1,580
エグザイルII	¥2,380
ぎゅわんぶらあ自己中心派 3 パズル	¥1,580
クイズアベニューII	¥2,280
クイズまるごとTHEワールド2	¥2,080
シュビビンマン 3	¥980
天外魔境II	¥2,980
トップをねらえ! Vo1.2	¥2,180

メガドライブ 売価

餓狼伝説 宿命の闘い	¥2,380
三国志III	¥6,380
Jリーグプロストライカー	¥3,480
シャイニングフォースII古えの封印	¥3,980
スーパー大戦略	¥2,380
ストリートファイターIIダッシュプラス	¥4,780
ソニック・ザ・ヘッジホッグ 2	¥2,880
信長の野望・武将風雲録	¥2,980
ぷよぷよ	¥2,780
ベアナックル2 死闘への鎮魂歌	¥2,380

ネオジオ 売価

餓狼伝説	¥7,880
餓狼伝説 2	¥12,800
餓狼伝説スペシャル	¥ ☎
キング・オブ・ザ・モンスターズ 2	¥12,800
ザ・スーパースパイ	¥8,800
サムライスピリッツ	¥19,800
スラッシュラリー	¥9,900
ファイヤースープレックス	¥11,800
フットボールフレンジー	¥9,900
龍虎の拳	¥11,800
ワールドヒーローズ	¥7,780
ワールドヒーローズ 2	¥13,800

ファミコン特価ソフト

※下記のソフトは、箱・説なしの価格です。

スーパーマリオ3	780円
スーパーマリオ…	580円
ロックマン 2…	780円
ファイナルファンタジー3…	780円
ドラクエI・II・III(1ケ)	580円
熱血ドッジボール部……	580円

注意

- 新品ソフトの予約注文、買取ソフトとの交換もいたします。
- 18才未満の方がお買いになる時は、保護者の方の許可が必要です。
- キャンセル、返品、交換はできません。
- 品切れの際は、ご容赦下さい。(予約された方には、入荷次第、ご連絡いたします)

販売申し込み方法

※新品・中古とにかく、まずお電話ください。

① マジカルボックスへ電話をする。商品・金額の確認をして、住所・氏名・電話番号を伝える。(送料・消費税は別にかかります)

② 次の日、ヤマト運輸のドライバーが家まで届けてくれるので、代金を支払う。(一部地域を除き、翌日商品をお届けします。)

ファミコンショップの方へ… 儲かるお店づくりのお手伝いします。

- ファミコンショップ開業希望の方、店舗計画・什器・備品ご提案します。
- 新品・中古ソフト不良在庫 買取いたします。
- 不良在庫 貴店の希望価格にて当社FAX網にて他店に販売します。
- 販促用チラシ(新品・中古チラシ)……カラーB4…**3.8**円～(毎月一回)
- 中古売買一覧表(今までに発売されたTVゲーム完全収録版)毎月発行・年間契約
- 消耗品、什器、袋、各種取り揃えております。(カタログ送ります)
- 新品・中古、単品より卸します。(ヤマトコレクト便にて翌日着)
- POSレジ(販売管理・在庫管理・商品券発行)リース可

▶業者専用電話 0569-24-4479 (有)ミライヤ
FAX 0569-21-9630 担当:竹内

FAX番号をお知らせ下さい。(業者専用)

★とくとくFAX情報
★中古ソフト卸商品情報
★バーゲン用新品特価ソフト情報
―随時FAXにてご案内します。

お申し込み方法 FAXにて、店名・住所・TEL・FAX担当者名をお知らせ下さい。

マジカル ボックス

〒475 愛知県半田市前崎西町59 第2圭大ビル1F
受付時間/A.M.10:00～P.M.8:00(受付予定数になり次第、終了することがあります。)〈年中無休〉
買取専用 ☎0569(26)0285
販売専用 ☎0569(26)0655

スーパーファミコン・ファミコン・ゲームボーイ・PCエンジン・メガドライブ・ネオジオ

新品・中古ソフトゲームのことなら マジカルボックスの 通信販売へ

人気ソフト・ハードが激安!!

日本全国翌日配達（一部地域を除く）

お電話一本、欲しいソフトがすぐ届く!!

★新作ソフト・パーツ激安販売中

表にのってないソフトは、電話にて確認してください。

機種	品名	定価	売価	機種	品名	定価	売価
SFC	R-TYPEⅢ	¥9,800	7,350	SFC	ドラッキーの草やきう	¥9,800	☎
	NBAプロバスケット 94	¥9,800	7,350		信長の野望 覇王伝	¥12,800	9,980
	がんばれゴエモン2	¥9,600	7,380		美少女戦士セーラームーンR	¥9,800	☎
	決戦ドカポン王国Ⅳ	¥8,900	6,680		必勝777ファイター	¥9,500	☎
	サッカーキッド	¥8,800	4,980		ファイヤーエムブレム紋章の謎	¥9,515	☎
	新桃太郎伝説		☎		幽☆遊☆白書	¥9,600	☎
	す～ぱ～ぷよぷよ		☎		ロックマンX	¥9,500	7,180
	スーパー究極ハリキリスタジアム	¥9,500	6,680		ロマンシング・サガ2	¥9,900	☎
	スーパーテトリス2ボンブリス 限定版	¥8,500	☎	FC	ファミスタ 94	¥3,900	2,950
	スーパーファイヤープロレス3	¥9,700	7,780	PCD	イースⅣ	¥7,800	5,980
	テトリス武闘外伝	¥8,000	5,780	MD	ファンタシースターⅣ千年期の終り	¥8,800	6,280
	ドラゴンクエストⅠ・Ⅱ	¥9,600	6,980	NG	餓狼伝説スペシャル	¥28,000	☎
	ドラゴンボールZ 超武闘伝2	¥9,800	☎				

※商品によっては、価格が変わることがあります。

今月の高価買取コーナー（君が、うる値段）

この表にないソフトも高値買取します。

スーパーファミコン

アースライト	¥1,500
R-TYPEⅢ	¥4,200
R.P M.Racing	¥1,400
アウターワールド	¥3,000
アラジン	¥4,200
アルカエスト	☎
アレサ	☎
アルディライトフット	☎
アルバートオデッセイ	¥2,500
イーハートーヴォ物語	¥5,200
ウイニング・ポスト	¥7,100
エアーマネージメント	¥3,600
エアーマネージメントⅡ 航空王をめざせ	¥6,000
エースをねらえ!	☎
S・T・G	¥1,800
エストポリス伝記	¥3,600
NFLプロフットボール94	¥3,600
F-15スーパーストライクイーグル	¥3,800
エリア88	¥2,400
オセロワールド	¥5,200
弟切草	¥4,200
カリフォルニアゲームズⅡ	¥2,400
ガイヤ幻想紀	¥4,000
餓狼伝説2	¥4,600
がんばれゴエモン2	¥5,300
がんばれ大工の源さん	¥4,200
キングオブザモンスターズ2	¥4,800
ぎゅわんぶらあ自己中心派	¥4,500
クールスポット	☎
クラシックロード	¥4,800
競馬エイトスペシャル	¥4,800
決戦ドカポン王国Ⅳ	¥4,200
コズモギャング・ザ・パズル	¥4,200
ゴーストスイーパー美神	¥3,200
サッカーキッド	☎
サラブレッドブリーダー	¥3,500
ザ・心理ゲーム ～悪魔のココロジー～	¥4,100
The 麻雀・闘牌伝	¥4,000
ザ・ニンジャウォーリアーズ アゲイン	¥4,500
シムアント	¥5,500
シムシティー	¥4,500
将棋 風林火山	¥3,800
初代熱血硬派くにおくん	¥3,200
初段 森田将棋	¥5,300
真・女神転生	¥3,800
新桃太郎伝説	¥5,100
神聖紀オデッセリア	☎
GP-1	¥4,200
Jリーグサッカープライムゴール	¥4,500
実戦!パチスロ必勝法	¥5,800
雀闘士銅鑼王2	¥3,900
す～ぱ～ぷよぷよ	¥6,000
スーパーUNO	¥4,500
スーパーエアーダイバー	¥3,800
スーパーカジノ シーザースパレス	¥3,200
スーパー究極ハリキリスタジアム	¥4,800
スーパー三国志Ⅱ	¥6,300
スーパー三国志Ⅲ	¥5,500
スーパー上海ドラゴンズアイ	¥5,000
スーパー将棋	¥4,800
スーパースターウォーズ ～帝国の逆襲～	¥4,800
スーパー倉庫番	¥5,100
スーパーテトリス2＋ボンブリス	¥5,100
スーパーバトルタンク	¥3,600
スーパーファイヤープロレス3	¥5,700
スーパーフォーメーションサッカー2	¥2,800
スーパーブラックバス	¥5,600
スーパーボウリング	¥1,800
スーパーボンバーマン	¥4,800
スーパー麻雀2 本格4人打ち!	¥4,800
スーパー麻雀大会	¥4,800
スーパーマリオカート	¥3,300
スーパーマリオコレクション	¥4,600
スーパーマリオワールド	¥2,900
スーパー桃太郎電鉄Ⅱ	¥5,300
スーパーテトリス2ボンブリス 限定版	¥5,200
スーパーピンボール	☎
スーパー競馬	¥4,800
スーパースターウォーズ	¥2,900
スーパー大航海時代	¥5,300
スーパーニチブツマージャン2 全国制覇	¥4,500
スーパー麻雀	¥4,200
全日本プロレス・ダッシュ	¥4,800
ソウル&ソード	☎
ソルスティスⅡ	☎
対局囲碁ゴライアス	¥7,200
武田修広のスーパーカップサッカー	¥4,800
第3次スーパーロボット大戦	¥5,500
超時空要塞マクロス スクランブルバルキリー	¥4,800
ツインビーレインボーベルアドベンチャー	¥4,800
提督の決断	¥7,300
T.M.N.Tミュータントウォーリアーズ	¥4,800
テトリス武闘外伝	¥4,000
トップレーサー2	¥4,200
トルネコの大冒険 ～不思議のダンジョン～	¥4,300
ドラゴンクエストⅠ・Ⅱ	¥5,000
ドラゴンクエストⅤ	¥2,500
ドラゴンボールZ 超武闘伝2	¥5,000
ドラッキーの草やきう	¥4,800
ナグザットSP ピンボール 邪鬼破壊	¥2,400
ナムコットオープン	¥4,100
信長の野望 覇王伝	¥6,600
白熱プロ野球94 ガンバリーグ3	¥4,200
ハットトリックヒーロー	¥3,600
早指し 二段森田将棋	¥7,600
バトルトードインバトルマニアック	☎
パチンコウォーズ2	¥4,800
パチンコ物語 パチスロもあるでよ!	¥6,100
ヒューマン・グランプリ2	¥4,800
必勝777ファイター	¥5,400
美少女セーラームーンR	¥5,000
BING!BING!BINGO!	¥4,200
美神伝説 ZOKU	¥4,600
ファイナルファンタジーⅣ	¥2,800
F.FⅣイージータイプ	¥3,600
ファイナルファンタジーⅤ	¥1,900
フライングヒーロー	¥3,200
フラッシュバック	¥4,800
ファイヤーエムブレム紋章の謎	¥5,000
ブレインロード	¥4,800
プロ麻雀極	¥5,100
へべれけのぽぷ～ん	¥4,100
北斗の拳7	¥4,500
本格麻雀 徹満	¥3,300
負けるな!魔剣道	¥2,600
魔神転生	¥4,800
ミラクルガールズ	¥4,200
モータルコンバット	☎
ちとこちゃんのワンダーキッチン 味の素特別ソフト	¥2,200
モノポリー	¥5,400
モンスターメーカー3	¥4,800
ヤダモンワンダランドドリーム	☎
幽☆遊☆白書	¥5,000
ゆうゆのクイズでGOGO	¥2,200
夢幻の如く	¥4,800
ヨーロッパ戦線	¥4,600
横山光輝 三国志2	¥4,800
46億年物語	¥3,900
ラスベガスドリーム	¥5,200
ラッシンビビート修羅	☎
リーディングカンパニー	¥5,200
リトルマジック	☎
レミングス	¥1,400
ロックマンX	¥4,600
ロマンシング・サガ2	¥5,200
ロックンロールレーシング	¥3,800
ワンダラスマジック	☎
ワールドクラスラグビー2 国内激闘編 93	☎

ファミコン

Jリーグファイティングサッカー	¥1,800
テトリスフラッシュ	¥1,800
ナムコット麻雀3	¥1,200
熱血すとりーとバスケット	¥1,000
バカラ	¥1,200
ファミスタ 94	¥1,000
へべれけ	¥1,200
メタルスレイダー・グローリー	¥4,200
幽☆遊☆白書（データック）	¥ 900
ろくでなしブルース	¥2,500

ゲームボーイ

アンダーカバーコップス	¥1,200
ウィザードリィ外伝Ⅲ	¥1,600
カービィのピンボール	¥1,100
勝馬予想 競馬貴族	¥2,000
くにおの時代劇だよ全員集合	¥1,200
クレヨンしんちゃん2 オラとわんぱくごっこだぞ	¥1,200
最後の忍道	¥1,200
ダブル役満Ⅱ	¥2,000
DX馬券王 V3	¥2,400
女神転生外伝ラストバイブル	¥1,900

PCエンジン

F1ドリーム	¥1,200
究極麻雀アイドルグラフィック	¥2,600
ゼロヨンチャンプ	¥1,800
パワーリーグ 93	¥2,500
ヒットジアイス	¥1,000
PCパチスロアイドルギャンブラー	¥2,600
ボディコンクエストⅡ	¥2,000
ボンバーマン 94	¥2,200
麻雀学園	¥3,100
マジカルチェイス	¥3,900

PCエンジンCDロム

悪魔城ドラキュラX 血の輪廻	¥3,200
イースⅠ・Ⅱ	¥2,500
イースⅣ	¥4,200
スーパーリアル麻雀PⅣカスタム	¥3,000
SNATCHER（スナッチャー）	¥2,200
セクシーアイドル麻雀	¥3,200
卒業～グラデュエーション～	¥3,500
フラッシュハイダース	¥2,900
マジクール	¥2,300
モトローダーMC	¥2,500

メガドライブ

アラジン	¥2,600
エル・ヴィエント	¥1,800
ガントレット	¥2,800
Jリーグチャンピオンサッカー	¥1,600
Jリーグプロストライカー完全版	¥2,600
重装機兵レイノス	¥1,800
ソニックスピンボール	¥1,900
ドラゴンズアイプラス上海Ⅲ	¥1,200
ファンタシースターⅣ千年期の終り	¥3,200
不思議の海のナディア	¥1,900

メガCD

ウイニング・ポスト	¥2,800
慶応遊撃隊	¥1,800
雀豪 ワールドカップ	¥1,800
ナイトトラップ	¥2,800
夢見館の物語	¥2,100

ネオジオ

あしたのジョー伝説	¥6,800
アンドロデュノス	¥11,800
8マン	¥10,800
ASOⅡラストカーディアン	¥13,000
餓狼伝説	¥5,800
餓狼伝説2	☎
餓狼伝説スペシャル	☎
キング・オブ・ザ・モンスターズ	¥8.800
キング・オブ・ザ・モンスターズ2	¥9,600
クイズ大捜査線	¥9,200
クイズ迷探偵NEO&GEO	¥12,000
クロスソード	¥9,500
ゴーストパイロット	¥7,800
サイバーリップ	¥6,600
サッカーブロール	¥6,200
サムライスピリッツ	☎
ザ・スーパースパイ	¥7,100
ジョイジョイキッド	¥5,100
スラッシュラリー	¥9,000
戦国伝承	¥5,800
戦国伝承2	¥9,500
得点王	¥16,500
トッププレイヤーズゴルフ	¥8,900
ナムー1975	¥7,000
2020年スーパーベースボール	¥9,800
ニンジャコマンドー	¥7,200
ニンジャコンバット	¥6,000
バーニングファイト	¥6,000
バカ殿様麻雀漫遊記	¥11,000
ビューポイント	¥16,500
ファイヤースープレックス	¥6,800
フットボールフレンジー	¥6,800
ベースボールスターズプロ	¥6,900
ベースボールスターズ2	¥12,000
麻雀狂列伝	¥7,500
マジシャンロード	¥7,500
みなさんのおかげさまです	¥10,000
ミューテーション・ネーション	¥8,800
ライディングヒーロー	¥7,500
ラギ	¥7,500
ラストリゾート	¥12,000
リーグボウリング	¥6,100
龍虎の拳	¥11,000
ロボアーミー	¥7,200
ワールドヒーローズ	¥6,000
ワールドヒーローズ2	¥9,600

買取申し込み方法

❶ マジカルボックスへ電話して買取金額・受付番号を聞きます。

❷ 買取申込書に記入して、ソフトと一緒に宅急便か郵便で送ってください。
（必ず、受付番号を記入して受付後3日以内に送ってください）

❸ ソフト致着後3日以内に現金書留にて代金を送ります。
（送金手数料として600円差引きます。）

---- 切取線 ----

買取申込書（コピー又はこれ以外の紙でもかまいません）

受付日　月　日

ゲームボーイ 3月号	受付番号	電話番号 （　　）　－
フリガナ 住所 〒		
フリガナ お名前 （　才）	保護者の お名前 ㊞	
売りたいソフト	合計　本	

※住所・お名前には必ずフリガナをつけてください。

切取線

注意

- 18才未満の方の買取には、保護者の方が署名・捺印して下さい。
- 箱・説明書・付属品のないソフトは、買取価格が下がります。
- 同じソフトを2本以上売られる場合は、価格が下がることがあります。
- 表にのっていないソフトも高価買取りいたします。
- 買取り価格は、市場相場等により変動する場合があります。

高価買取宣言	高価買取宣言	高価買取宣言	高価買取宣言
SFC以外のソフトも買取します	全国どこからでも受付しています	CD・LDも買取強化 オールジャンル買います	人気ソフトは特に高査定 今がチャンス!

リバティー

ファミコン フリーダイヤル **0120-495051** お問合せはお気軽に

耳より情報

スーパーファミコン10本以上買取の場合、査定額に¥1,000プラス
スーパーファミコン30本以上買取の場合、査定額に¥3,000プラス

※この買取金額は郵送専用です。
※この買取金額は12月1日現在のものです。
※広告掲載金額は発売日より15日間保証します。

ソフト名	買取金額	ソフト名	買取金額	ソフト名	買取金額	ソフト名	買取金額	ソフト名	買取金額	ソフト名	買取金額
ABCマンデーナイトフットボール	¥3,500	岡本綾子のマッチプレイゴルフ	¥4,000	史上最強のクイズ王決定戦	¥3,000	スーパーバレー2	¥2,500	テクモスーパーボール	¥4,500	ヘラクレスの栄光3	¥1,700
F-15スーパーストライクイーグル	¥4,000	オセロワールド	¥4,500	シムアース	¥1,200	スーパーパワーリーグ	¥2,500	テトリス2+Bombliss	¥4,500	弁慶外伝　沙の章	¥2,000
NFLフットボール94	¥4,000	弟切草	¥3,500	シムアント	¥4,000	スーパーPANG	¥1,400	天舞スピリッツ	¥3,000	ペブルビーチの波濤	¥2,500
SP究極ハリキリスタジアム	¥3,500	鬼塚勝也スーパーヴァーチャルボクシング	¥3,000	シムシティ	¥2,500	スーパービックリマン	¥1,700	デュアルオーブ〜聖霊珠伝説	¥3,500	本格麻雀徹萬	¥4,000
TMNTミュータントウォリアーズ	¥4,000	化学者ハリーの波乱万丈	¥3,000	シルヴァサーガ2	¥1,700	スーパーファミスタ	¥1,000	デザートストライク湾岸作戦	¥2,500	ポップンツインビー	¥1,700
アークスピリッツ	¥3,000	風のシルフィード	¥3,000	神聖紀オデッセリア	¥3,000	スーパーファミスタ2	¥2,500	デザートファイター	¥3,500	マジンガーZ	¥2,000
アースライト	¥1,700	課長島耕作	¥3,000	真女神転生	¥3,000	スーパーファミリーテニス	¥3,500	デビルズコース	¥3,500	マダラ2	¥1,700
アウターワールド	¥2,500	仮面ライダー	¥3,500	Jリーグサッカープライムゴール	¥5,500	スーパーフォーメーションサッカー	¥1,200	伝説のオウガバトル	¥2,000	マリオとワリオ	¥2,000
スーパー蒼き狼と白き牝鹿・元朝秘史	¥3,500	仮面ライダーSD	¥3,000	ジャングルウォーズ2	¥2,500	スーパーフォーメーションサッカー2	¥3,500	トップレーサー2	¥2,500	マリオとワリオ(マウス付)	¥3,500
アクスレイ	¥1,400	カリフォルニアゲームズ2	¥3,000	雀闘士　銅羅王	¥2,500	スーパーブラックバス	¥4,500	トムとジェリー	¥2,500	マリオペイント	¥2,000
アクセルブリッド	¥4,000	餓狼伝説	¥2,000	重装機兵ヴァルケン	¥1,700	スーパープロフェッショナルベースボール2	¥1,400	トリネア	¥3,000	ミッキーのマジカルアドベンチャー	¥2,500
アクタリオン	¥4,000	餓狼伝説2	¥5,000	樹帝戦記	¥3,500	スーパープロヤキュウスタ	¥3,500	トルネコの大冒険	¥4,500	ミスティッククエスト	¥2,500
アクトレイザー2	¥2,000	がんばれゴエモン	¥1,400	実戦パチスロ必勝法	¥6,000	スーパーボウリング	¥2,000	ドラえもん	¥3,000	ミラクルガールズ	¥3,000
悪魔のココロジー	¥4,000	キャプテン翼4	¥1,400	GP-1	¥4,000	スーパーボンバーマン	¥3,500	ドラゴンクエストV	¥2,000	メジャータイトル	¥3,500
アストラバウト	¥1,700	Qバート3	¥2,500	ジミーコナーズプロテニス	¥3,000	スーパー麻雀	¥3,000	ドラゴンクエスト1、2	¥6,000	メタルマックス2	¥3,000
アメージングテニス	¥1,700	キーパー	¥2,000	スーパーHQ	¥3,500	スーパー麻雀大会	¥4,000	ドラゴンスレイヤー英雄伝説2	¥1,700	モータルコンバット	¥4,000
アラジン	¥3,500	奇々怪界	¥1,000	スーパーNBAバスケット	¥2,000	スーパーマリオカート	¥3,000	ドラゴンスレイヤー英雄伝説	¥1,200	モノポリー	¥4,000
アルディライトフット	¥4,000	キングオブザモンスターズ	¥1,400	スーパーUNO	¥4,000	スーパーマリオコレクション	¥5,000	中島悟監修SUPER F1 HERO	¥2,500	ヤダモンワンダーランドドリーム	¥3,000
アルバートオデッセイ	¥2,500	ぎゃんぶらあ自己中心派	¥4,000	SUPER R・TYPE	¥1,000	スーパー桃太郎電鉄Ⅱ	¥4,500	哭きの竜	¥3,000	やまねこバウジーの大冒険	¥4,000
アレサ	¥4,000	銀河英雄伝説	¥1,400	スーパーアレスタ	¥1,700	スーパーワギャンランド2	¥2,000	ナグザットスーパーピンボール邪鬼	¥1,400	ユートピア	¥3,500
イースⅣ	¥4,000	クールスポット	¥3,500	スーパーウルトラベースボール2	¥3,500	スカイミッション	¥2,000	ナムコットオープン	¥3,000	遊人雀獣学園	¥3,500
イーハトーヴォ物語	¥4,000	くにおくんのドッチボールだよ	¥1,700	スーパーエアダイバー	¥4,500	鈴鹿8HOURS	¥4,000	信長の野望「武将風雲録」	¥2,500	ゆうゆのクイズでGO!GO!	¥1,400
インターナショナルテニスツアー	¥1,700	クリスティーワールド	¥1,200	スーパーF1サーカス2	¥3,000	ステルス	¥3,000	ハットトリックヒーロー	¥2,500	ヨッシーのクッキー	¥2,500
ウィザードリーV	¥1,700	競場エイトスペシャル	¥3,500	スーパーカップサッカー	¥1,700	ストリートファイターⅡターボ	¥3,000	早指し二段森田将棋	¥9,000	ヨーロッパ戦線	¥4,500
ウィングコマンダー	¥3,000	甲子園2	¥3,000	スーパーカジノ	¥4,000	聖剣伝説2	¥2,000	遙かなるオーガスタ	¥2,000	雷電伝説	¥1,700
ウォーリーを探せ	¥2,500	鋼鉄の騎士	¥3,000	スーパーキックボクシング	¥2,000	セプテントリオン	¥1,700	遙かなるオーガスタ2	¥5,500	ラスベガスドリーム	¥4,000
ウイニングポスト	¥5,500	甲竜伝説ヴィルガスト〜消えた少女	¥2,000	スーパー競馬	¥2,500	芹沢信雄のバーディトライ	¥2,000	バートの不思議な夢の大冒険	¥2,000	龍虎の拳	¥3,500
ウルトラクイズ	¥2,000	コスモポリスキャリバン	¥1,000	スーパー上海ドラゴンズアイ	¥3,000	ゼルダの伝説	¥1,400	バイキングの大迷惑	¥2,500	リーディングカンパニー	¥4,500
ウルトラベースボール実名版	¥1,400	コズモギャングザパズル	¥2,500	スーパー将棋	¥5,000	ソードワールド	¥2,000	バズー!魔法世界	¥2,500	リディックボウボウリング	¥3,000
エックスゾーン(スコープ専用)	¥1,400	コズモギャングザビデオ	¥2,500	スーパージェームスポンド2	¥1,500	装甲騎兵ボトムズ	¥3,500	バトルテック	¥3,000	リディックボウボクシング	¥3,000
エアーマネージメントⅡ	¥5,500	ゴーストスイーパー美神	¥4,000	スーパースウィヴ	¥1,700	ソウルアンドソード	¥3,500	バトルマスター	¥4,000	レッドオクトーバーを追え	¥1,500
エアーマネージメント	¥2,000	Xak(サーク)	¥1,400	スーパースコープ	¥2,500	ソニックウイングス	¥2,500	パイロットウイングス	¥1,700	ロックマンX	¥5,000
エイリアン3	¥3,000	サイバーフォーミュラー	¥1,400	スーパースラップショット	¥2,500	ソルステイス2	¥3,500	パチ夫くんスペシャル	¥4,000	ロイヤルブラッド	¥1,400
エキゾーストヒートF1	¥1,700	サラブレッドブリーダー	¥5,000	スーパー3Dベースボール	¥3,500	TMNTタートルズインタイム	¥2,500	パチスロラブストーリー	¥4,500	ロマンシングサガ	¥1,700
S.T.G	¥1,700	三国志/横山光輝	¥2,000	スーパー倉庫番	¥4,000	対局囲碁ゴライアス	¥6,500	パチンコウォーズ	¥1,400	ロマンシングサガ2	¥6,000
機動戦士SDガンダムV	¥1,700	三国志Ⅱ	¥2,000	スーパー大航海時代	¥4,000	太閤立志伝	¥4,000	パチンコ物語	¥4,500	ワールドヒーローズ	¥2,500
SDガンダムX	¥2,000	三国志Ⅲ	¥5,000	スーパーチャイニーズワールド2	¥3,500	武田修宏のスーパーカップ	¥3,000	パロディウスだ!	¥1,700	ワイアラエの奇蹟	¥4,000
SD機動戦士ガンダム2	¥3,500	サンダーバード	¥3,000	スーパーテニス	¥1,200	第3次スーパーロボット大戦	¥5,000	美少女雀士スーチーパイ	¥3,500	若貴大相撲	¥3,000
エストポリス伝記	¥2,500	サンリオワールドスマッシュボール	¥2,000	スーパーニチブツ麻雀2	¥4,000	大戦略エキスパート	¥4,000	PGAツアーゴルフ	¥2,000		
NFLフットボール	¥2,500	The麻雀・闘牌伝	¥3,000	スーパーニチブツマージャン	¥3,000	大爆笑人生劇場	¥1,700	ファイナルストレッチ	¥4,000		
F1グランプリ2	¥2,000	ザ・グレイトバトル3	¥3,000	スーパー信長の野望全国版	¥4,000	大爆笑人生劇場〜ドキドキ青春編	¥2,000	ファイナルセット	¥2,000		
ナイジェルマンセルF1	¥3,500	将棋風林火山	¥4,000	スーパーハイインパクト	¥2,000	超時空要塞マクロス	¥4,000	ファイナルノックアウト	¥2,500		
MVPベースボール	¥2,000	少年アシベ	¥2,500	スーパーバック・トゥ・ザ・フューチャー2	¥1,700	チップとディールの大作戦2	¥1,400	BURAI八玉の勇士伝説	¥1,000		
エリア88	¥1,400	初段森田将棋	¥5,000	スーパーバトルタンク	¥3,500	提督の決断	¥6,000	ブレスオブファイヤー	¥2,000		

SFC.FC.GB.他.

本体高額買取

・ご郵送の場合下記買取申込書と身分証明書のコピーを必ず同封して下さい。未成年の方は保護者の署名と捺印が必要です。また、査定の電話確認時に保護者の了承を取らせていただきます。

受付日
平成　年　月　日

買取申込書

フリガナ
名前　　　　年　月　日生　歳
〒　　　電話
住所
ソフト売却(　　点)を承諾します。
保護者氏名　　　㊞

—ソフトの買取方法—

その1.
直接店頭で買取り希望のお客様は、商品と身分証明書をお持ち下さい。各店でその場で査定、即、現金!!
※18才未満の方のみ、保護者の同意書も必要。

その2.
遠方の方は宅配便または郵便でお送り下さい。FC50本以上の御処分のお客様は電話確認の上、着払いで宅急便でお送り下さい。銀行振込もしくは現金書留にて送金いたします。
※キズ、ヨゴレ在庫過剰品は、安くなります。
※現金書留で送金の場合、現金送料として500円差引。振込の場合も500円差引いたします。

箱なし、SFの場合500円、それ以外のソフトは200円安くなります。
説明書なし、SFの場合500円、それ以外のソフトは300円安くなります。

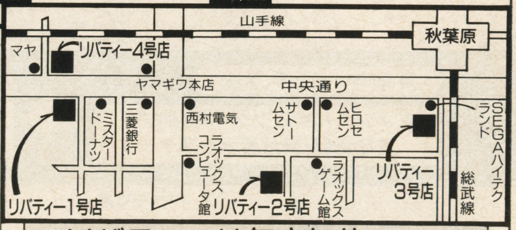

リバティーは年中無休
営業時間全店10:00〜20:00

池袋店オープン!

1号店 Tel.03-3257-4456
2号店 Tel.03-3251-1375
3号店 Tel.03-5294-2363
4号店 Tel.03-5294-2146

商品の送り先
〒101 東京都千代田区外神田4-4-3 小木曽ビル7F リバティー

広告取扱い：㈱一成社 03-3366-2464

Speed Open New International Clear
SONIC

炎の8週間！
……でも月刊誌だから
2回だけ!!

2号連続メガドっ特集!!

ソニック＆テイルス、この音速兄弟が現在のセガの隆盛を、そりゃぁもう、モノスゴイ勢いで築き上げたのは周知の事実。個人的にはテイルスが主役のACGをプレイしてみたいと思うけどね。

炎の8週間！セガ大暴れッ!!…って、どぉ～っかで聞いたようなタイトルなんだけど……ま、いっか、ボクチンおバカだからわかんなぁ～い。ちぃうワケで、近頃GB編集部でもやたらと評価の高いSEGA製ハードを大特集!!月刊誌故、8週間といえども2回だけだが（笑）その魅力をたっぷりお伝えしよう。では、参る。

世界がキミを待っている!!

EHEDGEHOG

セガ／メガ特集のスタートは、やはり、コイツ、ソニックの記事からはじめたい。今やソニックあってこそのセガ、というくらいに急成長したインターナショナル超人気キャラクターである。

国内以上に海外で大人気というのは周知の事実だろうが、天才ピーター・モリニューもイギリスのゲーム雑誌のインタビューに答えて、自身のゲームを説明するために「音速のハリネズミを操作するよりは簡単なはず」という言い方をしているくらいなのだ。最もポピュラーなゲームとしてマリオではなく、ソニックを挙げているのだ。この言葉、チト重いのでは……？

記念すべき第1弾！すべてはここからはじまった!!

SONIC THE HEDGEHOG

そのスピード感と操作の軽快さ、当時の水準をグン！と引き上げることになった高度なグラフィックで話題を呼んだ記念すべき第1作。現在のセガの隆盛はここからはじまったといっても決して過言ではあるまい。現在もなお、ソニックをプレイしたいがためにメガドライブ（あるいはジェネシス）を購入するというファンは多い。確かに、今になってみればそれほど驚くほどのことでもないかもしれないが、このソフトに驚かないという僕たちユーザーの感性は、このソフトによって教えられたものなのだ。

ボス戦の基本

音速のハリネズミ参上!!前代未聞の爽快ACGにクラクラである。

BONUS STAGE

ソニックといえば、やはり比較されるのは任天堂の象徴、マリオ。ハリネズミかヒゲオヤジかで意見の分かれるところだが、海外では少し事情が異なるようだ。マリオがハリウッドにまで進出した人気キャラクターであるのに対し（ディズニーのキャラクターと同等）、ソニックは勧善懲悪のヒーロー（スーパーマンやバットマンと同等）だというのである。

その差が両シリーズに決定的な違いを与えている。マリオはレースゲームやPZGに次々と新作を投入してくるのに対して、ソニックはアクション一本でやってきた。ヒーローにキャラクターグッズは要らぬ、というワケだ。しかし今後はどうだろう？ ソニックの弟分として完全に定着したテイルスといい、いつもコミカルなドクターエッグマン、最強のライバル、メタルソニックと、魅力的なサブキャラたちが控えている。彼らを活かさない手はないと思うのだが……。

あれ?そういえば…どこかで見たぞ!!

▲ソニックCDで話題を呼んだメタルソニック。実はGG版2でメカソニックとしてその前身が登場していたのだ。

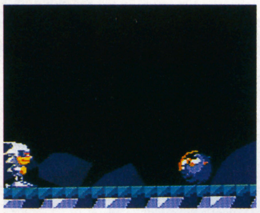

Game Gear

SONIC & TAILS

本家MD版より一足お先に登場！初のGGオリジナルタイトル!!

先月号まで本誌の表紙を飾ってくれた『ソニック&テイルス』。これはもう正真正銘、ソニックの名を冠するにふさわしく、GG/ACG最高の傑作になった。タイムアタックにはソートー深いモノがある。挑み続けよ、若人よ。

今度はテイルスを操作することもできます。お待たせ。

▲テイルスでは真のエンディングを見ることができない。しかし、難度は完璧ビギナー向けになるだろう。

Game Gear

SONIC THE HEDGEHOG 2

キャラクターのグラフィックが大幅改善！ちとムズイ……かな？

GG版前作のうっぷんを晴らすかのように、あるいは開発スタッフの意地と度胸、才能が爆発したのがこのGG版2。前作とは比較にならない完成度には、これがGG版かと我が目を疑ったほど。ただ、バランス面でいささか難しすぎるのでは？

テイルスは、オープニングのみに登場いたします。

▲1面のボスがミョーに難しいッ!! しかし決定的な攻略法はないのだ（現時点）。正攻法で粘れ!!

Game Gear

SONIC THE HEDGEHOG

GG第1弾！「セ〜ガ〜」の声がシッカリ聞けるぞッ!!

電源を入れた途端に「セ〜ガ〜」の一声。今でこそ『魔導物語Ⅰ』等、しゃべくりまくるソフトも多いが、当時としてはビックリの第一声だった。また、この当時はまだ「GG故に……」という風が残っていたのも、事実だ。

ちょっとばつかし細身のソニックでございます。

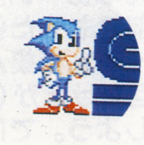

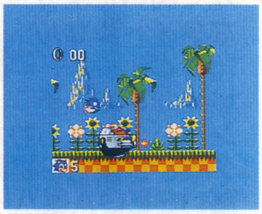

▲アイテムやトラップの表現も、最新作S&Tに比べるといささか見劣りしてしまう。時は流れたのね……。

さぁ次はどうなる？待望の第3弾!!

SONIC THE HEDGEHOG3

いよいよ3月に発売される第3弾!!今か今かと待ちわびているファン諸君も多いだろうが、残念ながら現時点での情報は皆無に等しい。なにがどうなるのか、はてさて……。わかっているのは、容量が24Mになるということ、開発はアメリカに渡ったソニックチームがそのまま向こうで行うということ、の2点くらいである。ここが、ミソ。アメリカでは今年16Mソフトがガンガン発売される予定らしいのだ。なのになぜ？ソニックは24M？？　いずれにせよ、とんでもない何かを秘めたソフトであることはまちがいあるまい。期待し過ぎる心配は無用だろう。とにかくにも早くプレイしたいッ!!（これは本心ですね）なぁ～んかありそうな気もするんだよなぁ。

音速のハリネズミ！
SONIC TH

全米No.1
コンピュータ雑誌
WIRED
the man of the year
に
SONIC!!

今、西海岸で最もクール（カッコイイの意。冷たい、ではない）なコンピュータ雑誌“ＷＩＲＥＤ”年末号の表紙を、我らがソニックが飾っている！しかもッ！栄誉あるマン・オブ・ザ・イヤーにも選出されているのだ!!　上の写真がその表紙なのだが、やはりアメリカン、瞼の筋肉がしっかりハルク状態になったソニックだ（しかもこの髪は一体……？）。

▲さすがに向こうの雑誌だけあって、記事の書き方もなかなか激しい。そのままは訳せんなぁ。

SONIC SPINBALL

ダブルフリップが有効

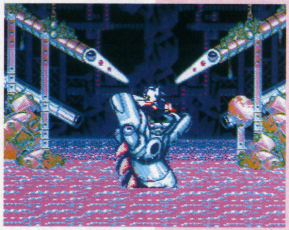
▲全４面と聞くと少なそうだが、１面１面（１台１台）がなかなかヴォリューム満点なのだ。

HALF PINBALL

HALF ACTION

アメリカ生まれのピンボールゲーム！なのだが、これに関してはP72をご覧くださいということで(笑)。同時期に任天堂からやはり同社の人気キャラクター、カービィのピンボールゲームが発売されていることも注目に値する事実だろう。ところでGG版って…ないのかなぁ？

ドッカンドッカン！豪快くんなピンボールです

SONIC THE HEDGEHOG CD

オープニングデモは楽し!!

オープニングに流れるテーマソングの歌詞が知りたいんだけど……。

個人的には瞼の筋肉の発達したアメリカン・ソニックの方が好みだが、オープニングに登場するヤツは、ジャパニーズ・アニメスタイルの柔和な顔つきだ。とまぁ、そのオープニング一つとっても物議をかもしたCDだが、ボーナスステージやメタルソニックは非常にカッコイイ!!

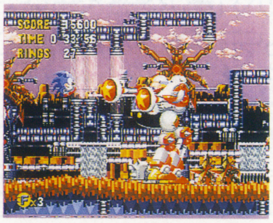

CDらしいフィーチャーが魅力的なのよ!!

様々な改良を盛り込んだ第2弾！ROMでここまでッ!!

SONIC THE HEDGEHOG 2

待望久しい続編は、実は日本を遠く離れたアメリカで製作された（スタッフは１当時と大きく変わったわけではないらしいが）。ソニックがセガの代名詞となり、ワールドフェイマスキャラとなったことを印象づける事実だろう。そして注目の第2弾の中味の濃いこと濃いこと。いささか難度が上がりすぎてしまったのでは？という気はするが、一つ一つのボス戦の完成度といい、3Dスクロールでうねるボーナスステージ、２Ｐ対戦と、よくぞROMカートリッジでここまで！という驚きに満ちたモノだった。

SPEED HIGH

ROMカートリッジでよくぞここまで!!脱帽ものの演出であるッ!!

BONUS STAGE

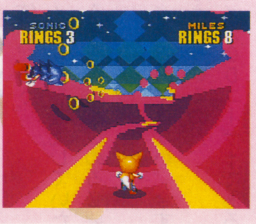

©SEGA

バーチャルシネマを決定づける傑作!!

歴史的名作也

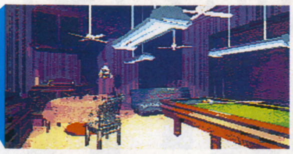

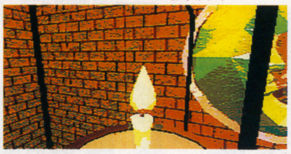

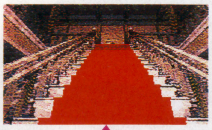

階段を上がる

階段を下りる

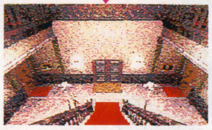

▲実際に動いている画面は、静かな迫力をもって見る者の視覚に訴えかけてくる。

飛び降りマニア

▲廊下の手摺りを飛び越えて落ちるっ！……ということもできる。死なないから安心ね。

●迫る石像

●華麗に舞う蝶

夢見館の物語

幻想の館が僕達を魅了する……これぞ「今後の」メガCD！

『バーチャルシネマ』の名を冠する、次世代AVGの足掛かりとも言える作品。作成にあたり、図面上ではあるが本当に一軒の洋館を設計したという。館のリアルさもさることながら、プログラム的にも見るべきものがあり、なにげなく館の中を歩いているだけでこのゲームのすごさに感嘆してしまうことウケアイだ。

ゲームはちょっとオカルト仕立て。効果音や音声は当然CDのものだから、臨場感ありまくり。ちょっとコワイくらいだ。とにかく今のメガCDを語る上で、外すことはできない1本。

▼館の人たちはバンパイアのことなんかツユ知らず、楽しい旅行気分。とはいえ途中から彼らも気づくけどね。

▲この館には、何十匹というバンパイヤが集まってくる。外部からの援護はあてにならない。君の指先に全てがかかるのだ。

捕獲ゥ!!

罠で吸血鬼を…

この館の人達を守りぬくのだ!!

ナイトトラップ

フルに展開される実写&音声！ 映画＋ゲーム!?

CD2枚組による合計100分以上の動画、そしてそれにあわせた日本語吹き替えの音声。まさに映画そのままの手法で作られた、これも今のメガCDにとって外せない1本。8台の監視カメラをかわるがわるチェックして、館の中に侵入する吸血鬼たちをトラップで撃退し、人々の安全を守るのが目的だ。トラップはあらかじめ館に仕掛けられてあり、吸血鬼がそこに近づくとメーターが上下する。そこでタイミング良くボタンを押して、罠を作動させるのだ。館の人たちの会話にも注意することが必要。機転のいるゲームだぞ。

メガCD

Mega CD

長い間、低迷を嘆かれていたマシンは今、真の力を数々のゲームで僕達に見せつける!!

最初は魅力的なソフトも少なく、決して手の届きやすい値段ではないこともあって、長く低迷の憂き目を見たメガCD。台数は伸び悩み、大ヒットを飛ばしたゲームもなく、大喜びで購入したファンの中にさえ、このハードの将来に疑問を抱いた人は多いはずだ。

しかし去年発売され、その圧倒的な技術力で業界筋と一般ユーザーを騒がせた3D・STG『シルフィード』をきっかけに、世間のメガCDに対する評価は明らかに変わった。最近ではハードメーカーであるセガ自身の頑張りも目立ち、『夢見館の物語』『ナイトトラップ』などの傑作が次々と送り出されている。今やメガCDは、ただの飾り箱ではない。

しかし、不安はある。これから現れる3DOなどの新ハードの登場は大きな脅威となるだろうし、セガ自らが企画中の新ハード『サターン（コードネーム）』の存在も、ともすればメガCDの寿命を縮めるものであるのかもしれない。だが『サターン』発表後も、当分の間メガドライブがすたれることはないようだ。今からメガCDに手を出すのも決して怖いことではない。かえって数々の素晴らしい作品を、みすみす見逃してしまうことの方が怖いだろう。

今までメガCDを軽視していた人は、そろそろ認識を改める必要がある。

もうすぐ来るのではない。今すでに、もう来ているのだ。

僕らがメガCDユーザーであることを、誇れる時代は――。

映像提供
CNN Cable News Network (USA)
WTN World TV News (USA)

映像提供
CNN Cable News Network (USA)
WTN World TV News (USA)
映像提供
CNN Cable News Network (USA)
WTN World TV News (USA)
映像提供
CNN Cable News Network (USA)
WTN World TV News (USA)
映像提供
CNN Cable News Network (USA)
WTN World TV News (USA)
映像提供
CNN Cable News Network (USA)
WTN World TV News (USA)
映像提供
CNN Cable News Network (USA)
WTN World TV News (USA)
映像提供
CNN Cable News Network (USA)
WTN World TV News (USA)
映像提供
CNN Cable News Network (USA)
WTN World TV News (USA)
映像提供
CNN Cable News Network (USA)
WTN World TV News (USA)
映像提供
CNN Cable News Network (USA)
WTN World TV News (USA)
映像提供
CNN Cable News Network (USA)
WTN World TV News (USA)
映像提供
CNN Cable News Network (USA)
WTN World TV News (USA)

映像提供
CNN
Cable News Network (USA)
WTN
World TV News (USA)

争いなくして平和はありえないのか…

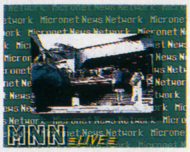

今、世界が動き出す!

THE ⅢRD WORLD WAR

次々と流れる戦慄のニュース……背筋に走るものがある!

現代の世界情勢をモチーフにした、仮想「第3次世界大戦」ゲーム。軍事ばかりではなく経済で支配権を拡大することもできる点は、まさに現代SLGならでは。戦術的には大ざっぱで、全軍に命令を与えれば各ユニットがまちまちに動くというものだから、そのスジのゲーマーには物足りないかもしれないが、軍事関係や現代の世界情勢をチェックするのが好きな人には手放しでオススメできる作品だ。「イスラエルが核兵器を配備しました」「ロシアが日本を占領しました」この手のメッセージでブルブルくる人は買いなさい。

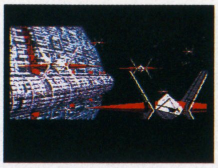

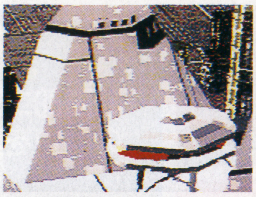

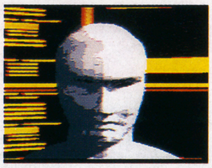

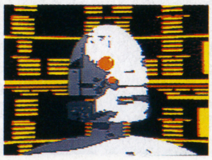

特別撮影っぽいセンスが実にグーグーなのです,これが!!

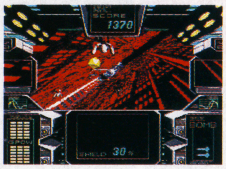

▲「地球のみなさん……」ではじまるオープニングデモはマジでイカスぞ!! こういうのヨワイんだよなあ、俺ってば。

地球のみなさん、危機が迫っています

AX-101

ヴァーチャルシネマ第3弾は3DSTGなのだッ!!

全MCDユーザー諸君を震撼させている新ジャンル、ヴァーチャルシネマ・シリーズ。その第3弾最新作が『AX101』。ジャンルは今までのアドベンチャーではなく、3DSTG。一言でまとめてしまえば『シルフィード』に近いゲームということになるのだろうが、その世界観やストーリー設定にある特撮モノっぽい独特のノリはグーである、グー。MCDユーザーならずとも必見であろう。STG部分自体はウイングコマンダー・スタイルで親しみやすい。システムの設計にも無理はなく、直感的に遊べてしまうだろう。

いしいひさいちの大政界

有名マンガ家いしいひさいち政界を斬る!

人気マンガ家、いしいひさいち(こちらには敬称がついてませんが他意はありません)が政界を斬る!! てなテーマで作られた、すごろくタイプのゲーム。政治に興味のあるキミなら、後学のためにいいかも。コレで学べ!!

ゆみみみっくす

竹本泉ファン要注目!OVAより面白い!?

少女マンガ家、竹本泉先生の原作によるOVAノリのゲーム。基本的にアニメで進行するのだが、ところどころに選択肢が設けられ、その選択によって展開が違うというゲーム的な要素も含まれている。編集部で大人気。

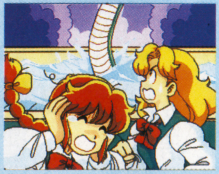

ソニック・ザ・ヘッジホッグCD

難易度激減!スピードオーバーーOKだ!!

現在メガCDで出ている唯一のソニック。ロム版の「1」「2」と違ってかなり難易度は低め。ソニックの名の通り、かなり高速で突っ走っても大丈夫なようになった。ソニックファンならぜひ持っておきたい1本だね。

シルフィード

まぎれない名作メガCDの未来を覗かせた1本

85年頃、PC88などのパソコンで人気を博した超ムズSTGの移植版。古くからのファンには「ヌルゲー」と言われ、過去を知らないユーザーからは「ムズい」と言われた。ポリゴン技術は他のSTGを圧倒している。

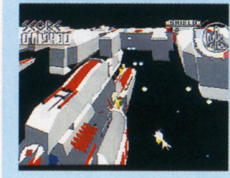

ゲームのかんづめVol.2

こっちは、その復刻版の2作目なのだ

こちらはそのボリューム・2。いにしえの『ゲーム図書館』にはゲームがいっぱいあったんだねえ。その名の通り、いろんなゲームが詰まってるから、CDを持ってるキミにはお買い得かも。買うなら両方……かな?

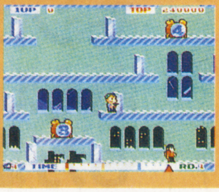

ゲームのかんづめVol.1

かつての『ゲーム図書館』復刻版なのだ

その昔、メガドライブ初期に専用のモデムを使用して利用可能だった『ゲーム図書館』はみんな知っているかな? これはそのとき遊べたゲームを復刻したものなんだ。隠れた名作があるかも知れないぞ!

©1993 SEGA ©1994 SEGA ©1992 DIGITAL PICTURES, Inc. ©1993 マイクロネット ©1993 GAME ARTS

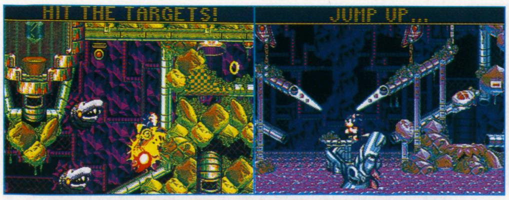

▲全4ステージは数字的には少ないような気もするが、一面一面のボリュームはたあ〜っぷり。パスワードがほしかったところ。

ソニック・スピンボール

逆輸入！ソニックがピンボールになって帰ってきた!!

良くも悪くも……、ま、アメリカンな感じである（笑）。豪快な操作性と、今イチ繊細さを欠くステージ構成、大胆な演出（ソニックがカオスエメラレルドを握ってアップ！）と、当たり判定の曖昧なフリッパー（このゲームに限っては、ピンボール初心者の定番ミス「ダブルフリップ」が有効だったりする）。いちいち数え上げればキリがないが、総じて、楽しいソフトであることは間違いない。改めてソニック本編ACGのピンボール面をプレイし直してみたくなる1本だ。

Welcome to Disney World

▼ちなみにボス戦もパターンさえ見抜いてしまえば楽勝だったりする。最終面だけは別だが、そこまではガンガンいこう!!

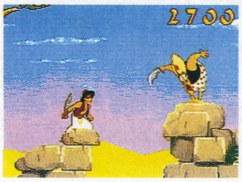

▲上へ下へ前後左右へ、俗に言うウネウネ・アクションでアラジンが駆けるッ！ゲームの難度自体は高くないので、存分に楽しむべし。

まるでアニメのような！

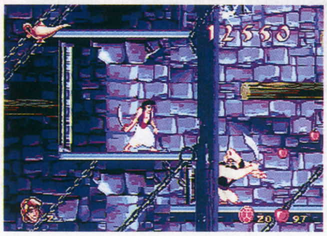

アラジン

秒間60コマの新体験！ACGの歴史を変える傑作ソフトだ

世界一厳しいゲーム監察機関。それがウォルト・ディズニー・カンパニーである。一般ユーザーの耳には届かないがどんなゲーム雑誌のレビューよりも、彼らの評価は厳しい（ウチのザ・裁判はロ汚いだけ）。故に、ディズニーキャラクターのゲームには駄作がないのである。しかし、この『アラジン』はそんなディズニーものの中にあっても、頭一つ抜け出した傑作ACGである。秒間60コマという驚異のアニメーションには、今後のACGを変えるかもしれないという可能性を考えさせられる。全MDユーザー必見である。

メガドライブ Mega Drive

もしかしたら今、一番オモシロイ!?ハードかもしれない……。海外ソフトも万歳だッ!!

驚異のハイスペックを存分に活かしまくった（というか、ここにきてようやく本来のスペックに見合った内容のソフトが登場するようになったと見るべきか……）新作ソフトが続々リリースされるようになったMCDと、昨秋以降快進撃を開始し今年中にアメリカでGBを越えるのでは？と俄然注目を集めるGGにはさまれた感じで、本体であるMDへの注目度は今ひとつだった、というのが93年のMD（ROM）シーンではなかっただろうか。しかし、それもこれまでだ。特にソフトハウスとしてのセガに注目してみるならば、94年の開幕ダッシュは、MD／ROMカートリッジがカギを握っていることは間違いない。

中でも重要なのが3月ッ！　いよいよ全ゲームレーサー＆スピードおたく必見の『V.R.』が登場するのだ。詳細は次号に譲るが、とにかく2P対戦はかつてない激アツモードに突入するのは間違いない。2P個々に視点切り替えも可能というハイクオリティを活かした「相手を攪乱する卑怯な、でも速い技」、なんてのにもお目にかかれるかもしれない（?）。

さらに追い打ちをかけるように『ソニック3』が、『V.R.』でスピードジャンキーになってしまった君の快楽中枢を直撃してくれちゃって、すべからく破壊してくれるという。3月5日は、超豪華2本直撃！　その予感に打ち震えるあまり、既にこの文章からしてズタズタである。合い言葉は「ひな祭りをぶっ飛ばせ！」だ!!

© The Walt Disney Company Disney characters, artwork and music

パーティークイズMEGA-Q

まさにパーティー・クイズ！多人数プレイが魅力なのだ!!

タイトル通り、このソフトは多人数でプレイするのが吉。TV番組を模した構成は、まさに多人数プレイ向きだ。セガタップを持っていない諸君は、このソフトと同時に購入するが良かろう。ただしGB編集部のように多人数プレイでケンカするは凶（実話……ナサケナイ）。いくらセガさんでもそこまでは責任を持ってくれない。対戦プレイには節度ある良識的な態度で臨もう。早押し反射神経勝負で勝てない場合は、相手に暴行を加えるのではなく、選択肢を確認する前にボタンを押す等、個人的な責任の範疇にある荒技を開発せよ。

このイカシたセンスに笑え!!

▲COMキャラのレベルは最高の決勝に設定しよう。慣れれば適度な強さだ。

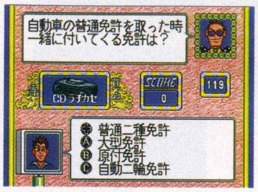

◀勝者にはボーナスクイズも用意されている。最高の賞品は…？？？

ファンタシースター ～千年紀の終りに～

旧作とは比較にならないテンポの良さ！完成度は高いぞ!!

旧作とは比較にならないストーリー、戦闘システム両面でのテンポの良さでMDユーザーを魅了している看板RPGシリーズ最新作にして、もしかすると完結編!?　何にしても注目のタイトルである。RPGが肥大化の一途をたどっている昨今、軽快なテンポでこなせる戦闘システム＝経験値の取得に無理がなく、バランスが絶妙＝ストーリーも早すぎず遅すぎず、サクサクと進む＝楽しい、というRPGの黄金律を久しぶりに再確認させてくれた1本だった。そろそろGG版2もプレイしたいですね、ハイ。

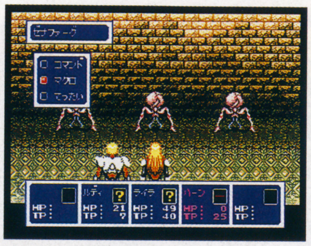

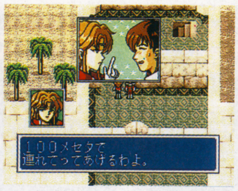

戦闘シーンはスピーディー！

◀GG版外伝もそろそろ2が出ないかぁ。楽しみにして待ってるんだけどねえ。ダメですか？

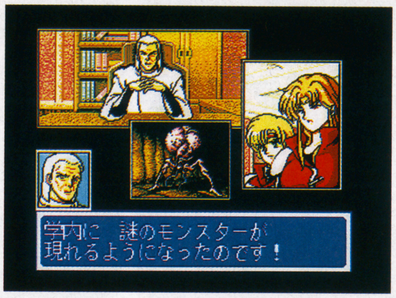

看板シリーズの面目躍如ッ!!

ジャングルストライク

モニターの中の戦場！極悪非道の核武装テロリストを倒せッ!!

大迫力！緊迫のドッグファイト!!　という謳い文句がふさわしいようなゲームではないが、この小さな攻撃ヘリをチマチマ操作するのは、けっこう楽しい。毎日少しずつプレイしたくなるようなタイプのゲームなのだ。

Jリーグプロストライカー 完全版

最新完全データ採用のリニューアル版！圧倒的にお買い得である!!

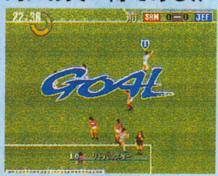

データを最新のモノとして改めてお目見えする、待望の本格サッカーゲーム。Jリーグのスタープレイヤーを操作できる快感もさることながら、セガタップ付属でのこの定価は絶対にお買い得ッ。それだけでも買い、ッス。

雀皇登竜門

競技麻雀の渋さと雀力判定、アドバイスの的確さが新鮮ッ!!

「実際に卓を囲む機会はないのだが、麻雀は覚えたい」という人には絶対おすすめできる。雀力判定機能も、妙に納得させられるコメント付で楽しくわかりやすい。また、派手さは欠くが競技麻雀のシビアさが味わえるのも◎。

エターナルチャンピオン

超強力！24Mの大容量を駆使して描く大格闘!!

24Mの大容量を駆使して描かれる期待の格闘アクション。イロモノ？という印象を与えるかもしれないが、それは気の迷い。実際のプレイは違うので注意されたし。

ガンスターヒーローズ

ボス戦の演出効果は絶大！昨年のMD人気を決定づけた傑作ACG

MDユーザーでまだこのソフトをプレイしていないという人がいたら、今すぐ悔い改めてショップに走りなさい。ボス戦の演出はそのすべてが見事の一言。典型的な覚えゲーなので、誰でも勝てる（プレイできる）はずだ。

クールスポット

この冬、海外ゲーマニア必携の1本！これを知らぬ人は不幸である

日本でのこのキャラクター自体の知名度の低さは気になるが、さすがアラジンの元ゲーといわれるだけあって、グラフィックその他の演出はバッチリ！　海外ゲーマニアだけでなく、多くの人にプレイしてもらいたい秀作。

▶ボーナスステージに行けるのはソニックだけ。すなわち、テイルスでは真のエンディングは見れないのじゃ。ぎよえ。

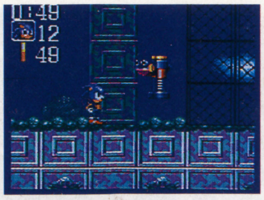

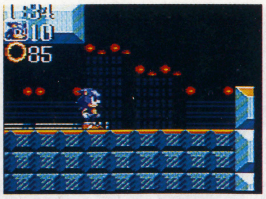

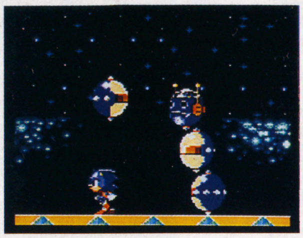

▲アクロバティックな仕掛けが盛り沢山の、超音速かっとびACT。この爽快さが魅力なんだよね。

テイルスも大活躍!!

ソニック&テイルス

無敵の音速かっとびACG、今度はテイルスも一緒だ!

あの夕日に向かってダッシュダッシュダッシュ!! 今日も今日とて突っ走る音速野郎・ソニックが、GGに三度の登場なのだ。疾風のごとく駆け抜け、鳥のように舞う軽快アクションを君はもう堪能したかい？ 今回は、ACGが苦手なプレイヤーの為に、クリアがとっても楽になるキャラクター〝テイルス〟も用意されているぞ。ああ、なんてユーザーフレンドリー♥ ところで、皆んなは「かっ飛びスピードコンテスト」には参加したのかな？ アニキ倉西の話だと、ゾーン1で13秒台を叩き出したお子様もいるそうで、ひ〜!

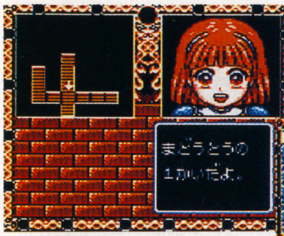

▼おおよそGGソフトとは思えぬ程のスムース・スクロールには脱帽。見事な3D処理だ。

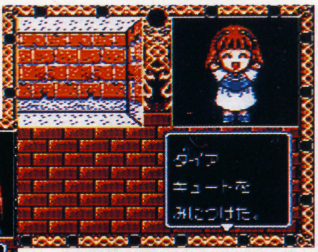

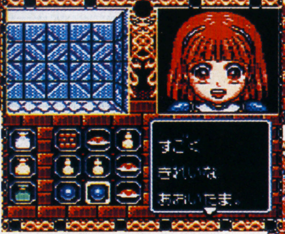

▲悪質な敵キャラ達に、立ちはだかる謎。そうあっさりクリアできる程、このゲームは甘くない。

〜個性的な敵キャラ達〜

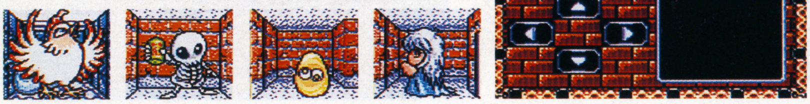

魔導物語・I 〜3つの魔導球〜

可愛いキャラとサンプリングがナーイス♥アルルに首っ丈

ふんだんに盛り込まれたサンプリング、あふれんばかりのオリジナリティ、心をくすぐるコミカルキャラクター達などなど、魅力を挙げればきりがないキュートな3D・RPG『魔導物語』。実際にプレイしてみて、ド肝を抜かれた方も多かろう。これまでのGGソフトとは、比較にならない程のクオリティの高さを誇るこのソフトは。限りなく広がっていく夢と憧れを、確実に現実のものへと変えていく、GG・RPGの未来を感じさせる一本だと思うのだ。タイトルに「I」と銘うってあるところを見ると、続編が出るのはほぼ確実…？

ゲームギア Game Gear

私は断言する。94年の携帯ゲーム市場は、間違いなくGGの独壇場となるであろう。

と、まあ新年早々から大胆発言に突っ走っておりますが、現在発売スケジュールに組み込まれている超魅力的なラインナップを見る限り、あながち誇張とばかりも言い切れないと思うのだ。実際、最近ソフトに今イチ精彩を欠くGBに比べて、GGソフトの質は以前よりも格段にアップしてるしね。ゲーム業界にとっては大混迷の年となる（であろう）94年。この年、国内携帯ゲーム機市場のトップに躍り上がるべく、GGが大躍進する確率はかなり高いと思うのだが、いかがかな？ これまで耐え難きを耐え、忍び難きを忍んできたGGユーザーの皆様にとって、今年は浮き世の春とも言うべき素晴らしい年となる事でしょう。

さて、注目作が軒を連ねる新作スケジュールの中で、やはり一際目を魅くのは、昨年に映画とゲームで一大旋風を巻き起こした『アラジン』じゃないかな？ SFC、MD、そして今度はGGと、多機種に展開するこのゲーム。SFC版、MD版共に出来の方はすこぶる良かっただけに、GG版にも期待したいところ。MD版で見せた、映画さながらのなめらかなアニメーションを、ゲームギアという限られたフィールドの中でどこまで再現できるかに注目だ。その他、このページでは紹介してないけど、MDからの移植作『エコー・ザ・ドルフィン（仮題）』と、本格格闘ACG『バスターファイト』はかなりの高水準ソフトだ。紹介記事の方で詳しくフォローしてあるのでチェックしてくれよな。

©1993 SEGA
©1993 SEGA／COMPILE
©Xanth Software F／X

対戦麻雀・好牌II

お色気ね〜ちゃんウフンあはん♥個性バッチリの本格麻雀

奇天烈、奇っ怪、破天荒！ 選りすぐりの奇人変人達が、麻雀で君に挑戦!! 麻雀の心得さえあれば、子供から大人まで誰にでも楽しめる麻雀ゲーム。それがこの『好牌II』なのだ。麻雀は好きだけど、腕の方は今イチ自信が無いんだよなぁ…。と、いうアナタも心配ご無用。細かいルール設定が可能だから、自分の実力に合わせた遊び方ができるぞ。実際の麻雀では決して不可能なことを可能にしてしまう「アイテム」も存在し、一味違った対局が楽しめるトコも魅力の１つなのだ。さて君は、この強者達に勝てるかな〜？

とにかく喋る!!
よく喋る!!
すごいぞ好牌II

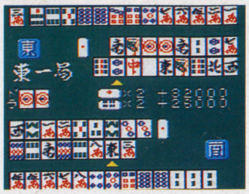

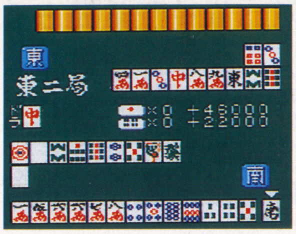

▲良い手を待つか手堅く勝つか、そこが勝負の別れ道。もたもたしてると、あっという間に敵があがっちゃうぞ。実戦さながらの迫熱した対局が楽しめる麻雀ゲーム。それが『好牌II』だ。

フェイスボール2000

GGソフトの技術向上を確信させる、驚異の3DACG!

海外生まれのこのゲームは、３Ｄ処理がとっても滑らか！『フェイスボール2000』は、超リアルな３Ｄ迷路の中で展開する、迫熱のチェイスゲームなのだ。ゲームモードは、敵キャラ「ドロン」を捕獲しながら、70以上のステージを駆け抜ける「サイバースケープ」と。３Ｄ迷路をバトルフィールドと化し、激戦を繰り広げる「アリーナ」の２種類。通信機能を使った対戦＆協力プレイもＯＫだぞ。ルールは到って簡単だけど、奥が深〜いこのゲーム。大人から子供まで幅広〜く楽しめる一本だ。

ニッコリ笑って乱れ打ち
振り向くとそこには
悪魔のスマイル……

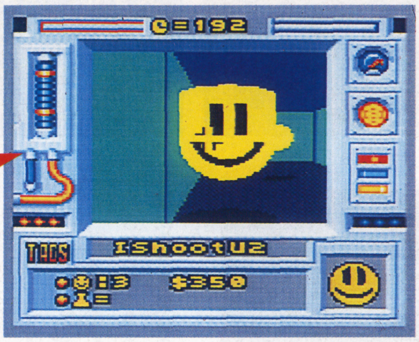

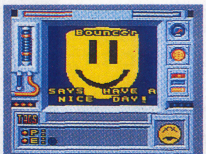

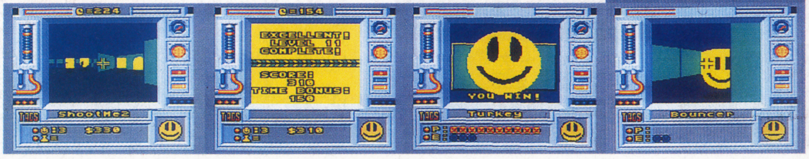

▼流石に海外で大好評を博したゲームだけあって、楽しさはハンパじゃないぞ。１人で遊ぶよりは、通信機能を使って２人で対戦した方が盛り上がるよ。

バトルトード

バトルトード大爆走！巨大鉄拳にキリキリ舞々

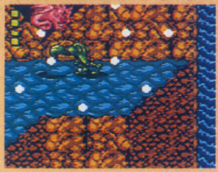

こちらも多機種に展開している、海外生まれのＡＣＧ。敵をぶん殴る時だけ巨大化する拳や足が、とっても素敵なのだ。豪快かつ壮快なアクションといい、趣向をこらしたボス戦の演出といい、クオリティはすこぶる高いぞ。

ドナルドダックの4つの秘宝

秘宝眠りし無人島、我らがドナルドの大冒険！

ペンダントの呪いによって、風船のようになってしまったスクルージおじさんを助ける為に、僕らのドナルドが謎の孤島へと旅立つぞ！ 数々のアクションを駆使して、島に隠された４つの秘宝を手に入れるのだ！

なぞぷよ2

難問奇問に頭をひねる！頭脳がきりもみ三回転

腕自慢ぷよら〜達に送る、セガ開発部からの挑戦状！ 基本から応用まで、珍問・難問50問を君はクリアできるかな？ オリジナルの問題が作れるエディットモードもついていて、ちょっぴり得した気分なのだ。

アラジン

MDの名作ACG、早くもGGに移植決定

昨年に話題を呼んだ映画『アラジン』が、遂にＧＧでもゲーム化決定！ ＭＤ版・ＳＦＣ版のバックボーンとも言うべき、華麗なアクションと滑らかな動きを、ＧＧでどこまで再現できるかに注目だね。

剣勇伝説YAIBA(仮)

小さな体に無限の闘士！雷神剣が悪を斬る!!

NOW PRINTING

原作の方は残念ながら終了してしまったけど、アニメはまだまだ大人気の「ＹＡＩＢＡ」がいよいよＧＧに！ ちなみにこのタイトルも、ＧＢ・ＳＦＣの多機種展開。果たして軍配は、どのハードに上がりますやら…。

女神転生外伝ラストバイブル

高まる期待…、GGに悪魔が降臨する時…。

ＧＢで登場し、高い評価を得た人気ＲＰＧの移植版。このソフトに注目しているＧＧユーザーは少なくないのでは？ 当然このＧＧ版は、ゲームシステムやバランスにさらに磨きがかかってるだろう。でなきゃ嘘だよね。

© The Walt Disney Company

「GGでも熱いバトルを…！」燃えたぎる血を押さえきれない格闘ゲーム野郎達の夢が、ついに遂に現実のものとなる。極限のスピードの中で、多彩な技と無垢津無尽蔵のパワーが激突する、携帯ゲーム史上最強の格闘ACG。その名は『バスターファイト』！ GGユーザー待望の、本格派格闘アクションだっ!!

華麗に舞う戦士達 激アツ格闘ACG

先月号で紹介した『モータルコンバット』といい、この『バスターファイト』といい、GGの格闘ACGは本当に良くできてるぞ、うん。もしかすると今年は、野外でも対戦プレイにうち興ずる格闘ゲーム野郎達が増えてくるかも知れないね。

で、このゲームだけど。簡単操作で実に多彩な技が出せて、展開はとってもスピーディー。ACGが苦手な方でも、奥深いバトルが楽しめるのだ。

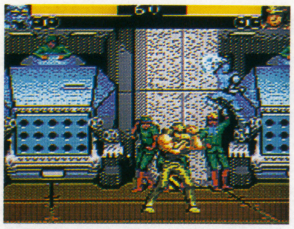
▲豊富な技とスピーディーな動きには、きっと驚くぞお。手に汗にぎる対戦プレイも、もちろんOKだ！

STORY

20××年、1機のUFOがメガロシティ近郊に落下した。その一年後、メガロシティの市長が武闘会開催を宣言する。だが、この大会の裏には恐るべき陰謀が隠されていたのだった…。

▲メガロシティに落下した一機のUFO…、中には何が乗っていたのか？ まさに謎、だ。

特徴的な戦士4人 君は誰を選ぶ？

武闘会に出場すべく集まった4人の猛者達。プレイヤーはまず、この中からマイキャラ一人を選んでゲームをスタートさせるんだ。当然のことながら、戦士達はそれぞれ違った特徴を持ってるし、使える技も全然違うぞ。

ストーリーモードでは、選んだキャラクターの視点で物語が進行し、最後まで勝ち抜けば使命が果たされる。全ての挑戦者を退けた後に現れる最強の敵とは、はたして…？

▲この中から、自分に最も合ったキャラクターを見つけるのがクリアへの第一歩。ハヤテ（忍者）が一番使い易いと思うが…。

▼同キャラ対戦もバッチリだ。ストーリーモードでも、自分が使っているキャラとは戦わなければならないぞ。

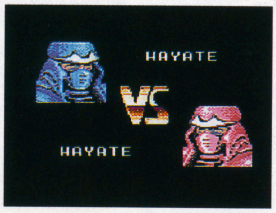

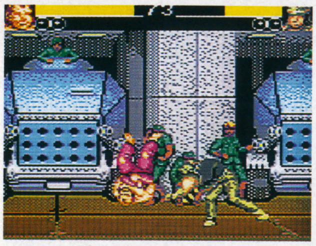
▲投げ技ドッカーン！こりゃ痛そうだ。キャラ同士の相性ってのもあるみたい。

HAYATE

1年前に落下した謎の飛行物体の秘密を探っていたが、自分と同じ様に謎を探る者の存在を知り、武闘大会にエントリーする。バランスの取れた能力を持っており、必殺技も使い易いのでちょっと使いこめばすぐ強くなれるぞ。遠い間合いからのダッシュ攻撃や、3角跳びで一気に間合いを詰める戦法が有効だ。

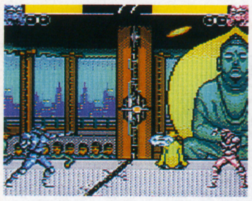
▲とりあえず、遠い間合から手裏剣で牽制してみる。あとは敵の反応を見て、自分もそれに対応すれば良い訳だ。

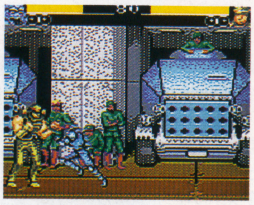
▲ハヤテの持ち味は、素早いダッシュからの連続攻撃／一撃離脱の戦法で押しまくるのだ。

GONZALES

核燃料再処理工場に務める男。武闘大会にとてつもなく強い奴が出場していると聞き、そりゃ戦ってみたいもんだわと自分も出場する。

攻撃力が高い、パワーで押すタイプのキャラクター。他と比較すると、投げの間合いが広い様な気がする。

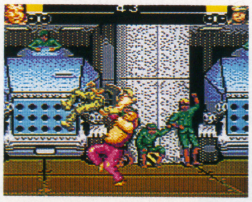
▲投げの間合いが広いのか？この人は結構なげ技にもってこいき易い。一発ドカーンと投げてやろう。

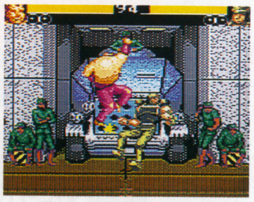
▲ゴンザレスの必殺技がヒット！ 一応、どのキャラにも対空用の必殺技は用意されてるよ。

©1994 SEGA

■セガ■2月10日発売■¥3,800■4M

戦いの舞台は4つ。君の行く手に屈強の戦士達が待ち受ける。

寺院

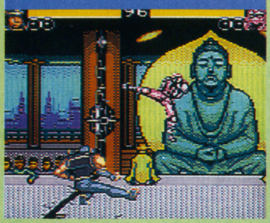

◀さすがは忍者。ジャパネスクな感じの寺院にて、君が来るのを待っている。仏の御前でケンカして良いの？

▶近未来的な工場に待ち受けるのは、怪力男の「ゴンザレス」。何ともまあ、危険な場所で待ってること。

核燃料再処理工場

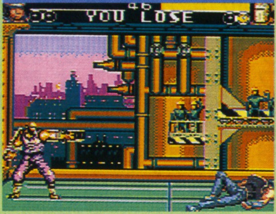

重化学工場

◀熱気ムンムンの重化学工場に、不死身のサイボーグが待ち受ける！ 最強の名をかけて、いざ勝負っ!!

▶SWATの隊員達が見守る中、強敵ハイボルトマンとの死闘が始まる。彼の鋼鉄の肉体をうち砕けるか？

SWATの車庫

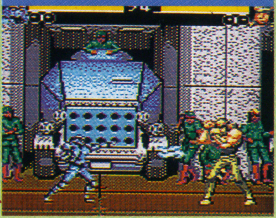

まずは多彩な技を極めよ、されば道は開かれん！

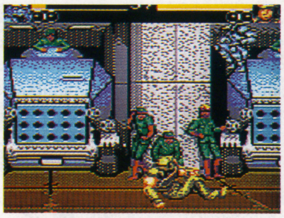

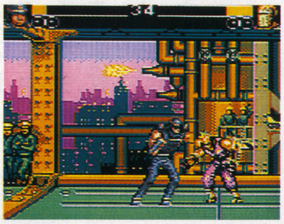

キャラクターの中には、壁を使って「三角跳び」ができる奴もいる。ハヤテの三角跳び蹴りは超スピードだぞ。ダッシュやスライティング、三角跳びなど、ジャンプボタン（②ボタン）を使ったアクションは敵の不意を突くのに使えるのだ。活用すべし。

①ボタンで攻撃、②ボタンでジャンプ、✚字キーでキャラの移動と、基本の操作はこんな感じ。✚字キーと②ボタンの組み合わせで、ダッシュ、バックダッシュ、スライディングなどなど、様々なアクションが可能になるぞ。さらに①ボタンも組み合わせれば、ダッシュパンチ、スライディングキックetc…と、意表をついた攻撃ができる様になる訳だ。アクションはかなり多彩なので、色々と試してみよう。

特定の操作で出せる必殺技は、各キャラクターに4～5個ずつ用意されている。多彩な必殺技を全て使いこなせてこそ、勝利への道も見えてこようというものだ。豊富な基本技に色とりどりのフィニッシュブロー、まずはこれらの技を極めるべし！

勝利をおさめるコツとしては、やはりダッシュを上手く使うことかな？ 逃げにも攻撃にも使える攻防一体のアクションなのだ。

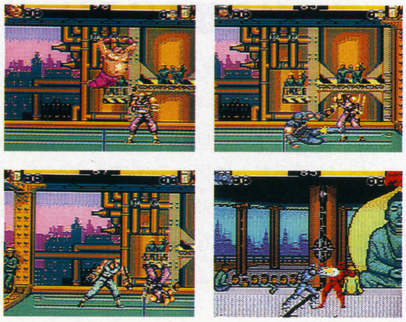

▶炸裂する技！わざ！ワザ！ 君は全てをマスターできるか？

HIGHVOLTMAN

特殊部隊〝SWAT〟のリーダー。謎の死をとげた父の遺言の真の意味を知り、戦いの中にその身を投じる。

ゴンザレスとは逆に、防御に優れたキャラクター。上下の撃ち分けが可能な飛び系の必殺技を持つ。接近戦・遠距離戦のどちらにも強く、さらにしぶといという敵に回したくない男。

▲上段・下段に撃ち分けられる、この必殺技には要注意。当たると痛いんだ、これがまた。

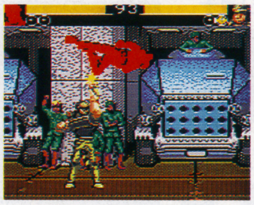

▲わりとパワーもあるハイボルトマン。敵を上に投げあげて、下から拳で突きあげる！ ちなみに投げ技です。

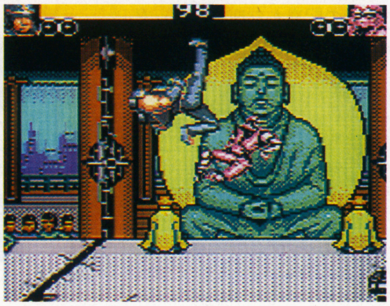

WINGBERGER

かつては空軍のパイロットであったのだが、飛行中に謎の飛行物体によって撃墜され重傷を負い、身体の半分をサイボーグと化して甦った。復讐を果たすために、戦いの旅を続ける。

サイボーグ故に（？）リーチが長い。間合いを取っての戦いなら彼の右に出る者はいまい。

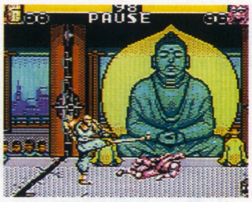

▲とにもかくにも通常攻撃の間合が長〜い。ただし、鈍いので接近戦は苦手だったりする。

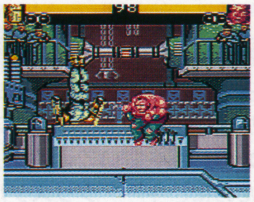

▲これは対空用の必殺技。上にも横にも当たり判定があるので超便利だ。この技は使える！

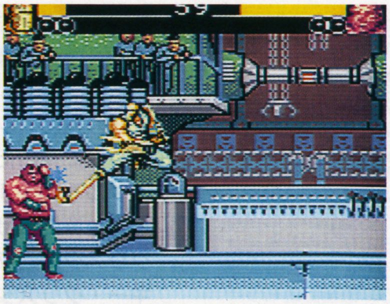

■セガ　■3月発売予定　■¥3800(税別)　■4M

昨年夏、ヒップでクールな海外ゲーマニア&MDユーザーの話題を独占したイルカ遊びソフト『エコー・ザ・ドルフィン』に、待望のGG版が登場だ。しかも見てくれ！このグラフィックの完成度!! MD版と比較してもまったく遜色ないではないかっ（画面写真よりもGGの画面で見ると、そのデキの良さがわかる）。あぁ、こりゃえぇわ。

いきなりハマッてます、僕チン……

ウチの雑誌がバンバンやってるから、ってワケは絶対ないだろうけど、最近はハード、ソフトともにGGの売り上げはバッチリらしいのよ。わっはっはっはっは。このクリスマスでさ、またガーン！とハードも普及したみたいだし。

でもって、GGにはこの『エコー・ザ・ドルフィン』のようなカッチィ～ソフトがあることもドント・フォゲットな魅力の一つ。マジでまいっちゃってんのよ、僕チン。今年の春はコイツで決まりだぜ。

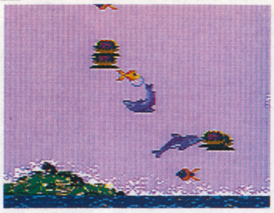

▲電源を入れた途端のSEGA画面とタイトル画面でイルカの鳴き声を聞くこともできる。GGってよくしゃべるよね、最近。

操作は簡単至極にして極楽海洋天国

プレイヤーはイルカを操作して様々な謎を解き明かしていくわけだが、その操作は至って簡単、1ボタンでダッシュ泳ぎ、2ボタンで通常の泳ぎの速度が上がり、スタートで交信のための超音波発射。これだけだ。しかしたったこれだけの操作の、なんと気持ちいいことよ！　いつでもどこでもダイビング気分が味わえてしまうのだ。

泳ぐ

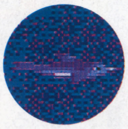

速く泳ぐ

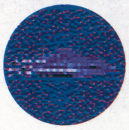

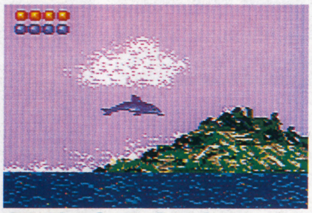

操作するだけで、気持ちいいッス!!

海外版 Overseas なのでございます

今月の記事作成のために使用したサンプルＲＯＭは、実は海外版『エコー・ザ・ドルフィン』。さすがは世界のＳＥＧＡって感じだけど、下の写真のようにメッセージも英語表記（日本版は当然日本語表記）。来月号の記事が心配ッス……。いやいや、でもね、やっぱ操作自体が気持ちいいソフトは万国共通ですよ、ホント。次号の記事もお楽しみにッ!!

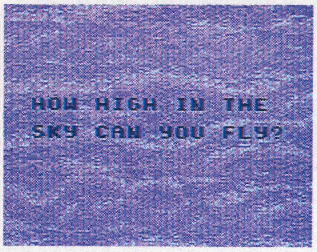

イルカは魚類ではありません

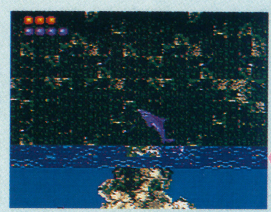

▲ちなみに赤い玉は体力。これも0になってしまう前にダッシュ泳ぎで小魚をゲットね。

息継ぎを忘れないように!!

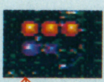

㊕体力
㊒呼吸

イルカは魚類ではない（何類かは、図鑑で調べよう）ので、エラ呼吸はできない。長く水中にいると、当然息が切れてくるのだ。酸素残量はそれは画面左上の黒い玉で表示される。完全に息が切れてしまう前に、鼻先だけでも水面から出さなければならないのだ。謎解きに夢中になりすぎると、けっこう忘れがちだぞ。

イルカは超音波で会話します

シャチ

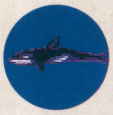

クリスタル

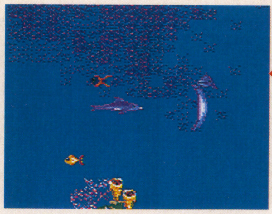

▲また、交信できるのはイルカだけとは限らない。クリスタルやシャチとも交信可能だ。

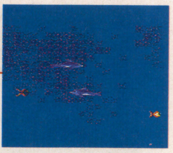

▲スタートボタンで超音波を発射。仲間のイルカに反射して、それを受ければ交信終了なのだ。簡単。

エコロジーブームの象徴にもなっているイルカのことだから、みんなもう知っていると思うけど、イルカは、実はかなり頭がいい。彼らの鳴き声は、人間の言葉のように、仲間同士でコミュニケーションをとるためのものなのだ。しかも水中では彼らの鳴き声は実によく通る。電話なんて必要ないのだ。

Stage1 まずは自由気ままに泳ぎ回ってみようっ!!

さぁ、イルカのエコー君と一緒に大冒険のはじまりだ！　大海原が君を待っているぞ!!　といっても、ここはステージ1。まだまだそう広くはない。ここではまず操作に慣れる意味で、自由に泳ぎ回ってみよう。特にダッシュ泳ぎの操作感覚は、しっかりここで身につけておこう。

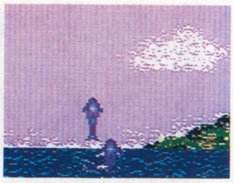

▲ゲーム開始時のステージ1は、まだ物語の序章にも入っていない。話を進めるためにはジャンプ力を競ってくるイルカに注意ね。

Stage2 エコーと君と、海の物語がはじまる……

ステージ2からは、これ以降のステージにも共通の、クリアの原則がある。次のステージに進むための通路を塞いでいるクリスタルを動かすために、キー・クリスタルの力を身につけなければならない（キー・クリスタルと交信すればOK）のだ。さて、キー・クリスタルはどこでしょう？

▲あちこちにプカプカ浮いているクラゲに注意。触れるとダメージを受けてしまうぞ。ダッシュで倒しながら、慎重に進もう。

世界は広しと言えど、ＬＬサイズの鉄拳とキックを持つ蛙なんざ、こいつをおいて他にいまい。全世界…いやさ全宇宙最強の両生類、バトルトードがいよいよGGにも登場するぞ。それ蹴っとばせ、やれぶん殴れ！全身凶器は今日も行く!!数々の豪快な技で敵をなぎ倒し、ステージクリアを目指すアクションゲームなのだ。

カエル稼業も楽じゃないんです。

強烈なパンチやキックをぶちかます時にね、手と足が巨大化するんですよ、グイーンとね。それが気持ち良くって快感でぇ、思わず「トードさん凄いっ！好き好きっ♥」って感じなの♥　極大パンチのボコーン！　巨大キックのドカーン！という感覚がナイスだわ。このゲームの敵キャラは、皆い〜んな可愛いサンドバック。殴ろうが蹴ろうが踏んずけようが、文句を一切言わないところが素敵よね。日頃のウサ晴らしに最適よ。

▲ド胆をつらぬく主人公のアクションには思わず脱帽。とにかく手がデカイ、足がデカイ！個性バリバリなのだ。

戦いに情けは無用！蹴るも殴るも君の自由だ。無人の荒野を駆けるがごとく、突っ走れ。

「バトルトード」の魅力は、多彩かつ豪快な技で敵をバッタバッタとなぎ倒すこと。主人公が持っている技は全て、ボタン一つで簡単に出すことができるから、ド派手な技でドッカンバッコンと敵を粉砕する快感が誰にでも味わえてしまう訳だ。基本攻撃は、敵キャラの近くでパンチを連打する連続攻撃なんだけど、敵が倒れている時や自分がダッシュしてる時など、状況によって出る技も変わるぞ。

PUNCH!!

素早くパンチを連打連打！とどめは一発ドカーンと極大アッパーだ。ダッシュの状態でパンチすると、超威力の極大ストレートが出るぞ。

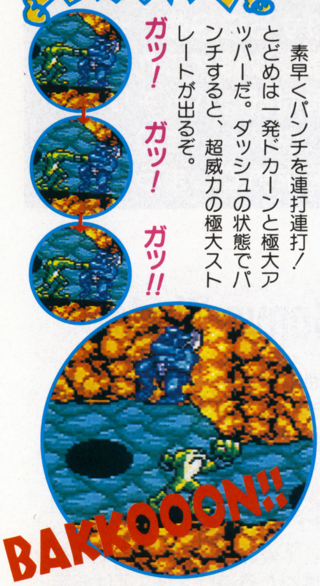

能あるカエルは……隠すツメはありません

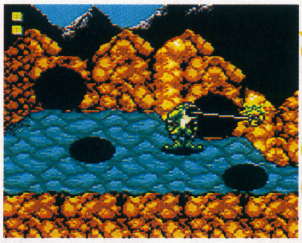

▲強くてもやっぱりカエルさん。好物はズバリ"蠅"なのだ。食べると体力が回復する。

Stage1

断崖絶壁なんのその豪腕蛙まかり通る!!

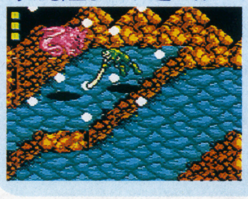

切り立った崖や絶壁を舞台に展開するステージ1。下に落ちたらもちろんオシャカなので、むやみにダッシュなどしない様に。また、パンチを出す時も少しだけ前に踏み出すので、勢い余って落っこちないよう注意が必要だ。

KICK!!

敵が倒れている時や、少し遠目の間合いから攻撃すると、でかい足でキックするぞ。ステージ2では足技メインの戦いになるのだ。

好演出のボスバトル、カエルさん大忙し。

ステージによっては、最後にボスが待ち受けていて、そいつを倒さないと先に進めない場合がある。ステージボスは一クセ二クセある奴ばかりで、仲々に手強いぞ！ボス戦の演出は、凝りまくりで思わずビックリな感じ。百聞は一見にしかず、とりあえずここでは一面のボスを紹介しよう。

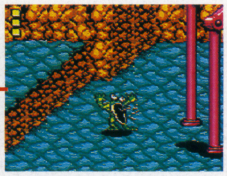

▲ボスキャラ出現！　顔全体で驚きを表現するバトルトードさんであります。果たして、これから何が起こるのか？

▲突然画面は３ＤＳＴＧ（の様な）視点に！　実はこれ、ボスキャラのコクピットからの視点なのだ。

投げる前に拾う!!

ドカン！と一発ッ!!

▲トードを狙って飛んで来たレーザーをかわすと、丸い球状の物になる。それを投げ返してダメージを与えるのだ。

Stage2

命を支える綱一本　唸れ必殺100文キック

ロープにぶら下がって下へ下へと降りていくステージ2。手はロープを握っている為、このステージでは足技しか使うことができない。ブラリブラリと上手く左右に揺れながら、敵を攻撃しよう。ちなみに、この面にボスはいないぞ。

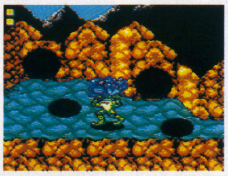

▲敵をひっつかんで投げてしまうこともできる。投げ技も派手なので一見の価値ありだ！　強すぎるぞバトルトード。

©1991 RARE LTD. LICENSED TO TRADEWEST BY RARE COIN-IT, INC
©SAGA 1993

■アクレイムジャパン ■12月24日発売 ■¥4200(税別) ■4M

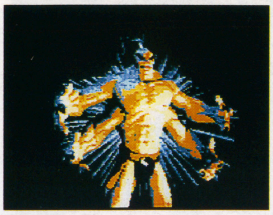

▲いやぁ、本当にいいわ、このソフト。血飛沫どっぱぁ〜ん!! なんて他のソフトじゃ絶対楽しめないよな。頼むから買ってくれ。

本誌だけの徹底攻略編！熟読せよ!!

聖夜のトーキョーを爆裂格闘ショックが駆け抜けたッ!! 愛を誓い合う恋人たちの脳天めがけて究極神拳をブチかませッ!! なぁ〜にがクリスマス・イヴだ、なぁ〜にがサイレント・ナイトだっ。さすがアクレイムジャパン様、モータルの発売日がイヴだったなんてシャレてるねぇ。

叩きのめしてやる!!

というわけで本誌だけがお送りする『モータルコンバット』GG版徹底攻略だ。読まねば背骨ぶらぶら!!

前代未聞、空前絶後、ニッポン人にはできないわぁ、比類なき過激格闘描写がGGにも登場！中国7億人の(推定)モータリアン諸君よ！本誌ならではは、本誌だけがお送りするGG版『モータルコンバット』徹底攻略!!これさえ押さえておけば通信対戦はバッチリだスペシャル!!あぁ、ダメ……この一瞬にも指がモータルを求めてしまう……。

START BUTTON　BUTTON 2　BUTTON 1

DIFFENSE　KICK　PUNCH

基本操作

モータルと他の一般格闘アクションは、その過激な描写だけでなく、操作体系からしてまったく異なる。防御が十字キー逆入力ではなくスタートボタンに割り振られているのだ。十字キー逆は、通常攻撃のヴァリエーションをつけるために入力する。鉄則である。

Liu Kang

裏切り者尚宗を倒すため、少林拳を代表してこの闘いに臨む正義漢。

その実力は計り知れない……今イチ……

今回の攻略記事で、一番困ったのはこのリウカン。二つの必殺技の使い時も、これといって特定できなかった。ただし先のサブゼロの項でも書いたことだが、モータルの場合、密接した間合いでは通常攻撃よりも必殺技の方がよく当たる。追いつめられても、フライング・ドラゴン・アタックで逃げることができる。また、二つの必殺技のコマンド入力は酷似している（最後にキックかパンチか区別するだけ)。ギリギリまでどちらを繰り出すか相手に悟られずにすむというわけ。対人戦のポイントである。

フェニックス・ファイアー・ショット

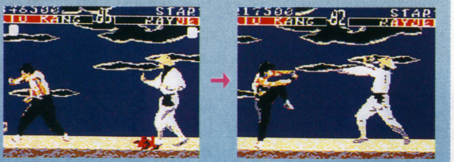

フライング・ドラゴン・アタック

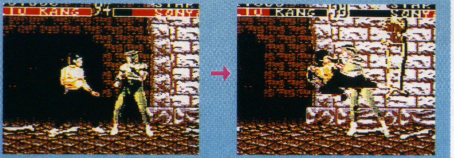

Sub-Zero

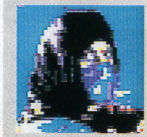

伝説の中国忍者一族燐槐に忠誠を誓う非情の忍者。凍気を操る。

凍気＝闘気と心得よさすれば勝利！だ!!

サブゼロといえばやはりフリーズ・ショットでしょう。見た目も派手な飛び道具なら、ピタッと動けなくなった敵をブッ飛ばすという加虐的な（サディスティックな）悦びもタマランものがある（フッフッフッ、ハァハァ……)。ここぞ！という使い時は、敵と重ならんばかりに接近した時、敵が手を出してくる瞬間を見計らって撃つのだ。敵の攻撃よりもこちらのフリーズ・ショットの方がよく当たる。対人戦では使えないかもしれないが……。

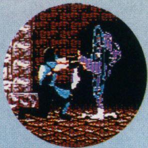

フリーズ・ショット

スライディング・アタック

フリーズ・ショットがうまく入らないときは、スライディング・アタックで攻撃の目先を変えてみよう。

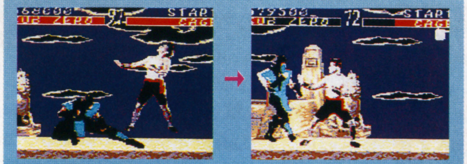

Sonya Blade

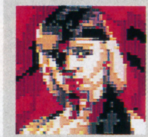

凶悪殺人組織黒龍会撲滅に失敗し、やむなくこの闘いに参戦する。

初心者でも安心して使える安定的実力!!

ソニック・フラッシュ

下の必殺技を見てもらえればわかる通り、ソニアは非常に安定した実力を誇っている。飛び道具から投げ技、飛び込み技と、使い方さえ間違えなければいかなる攻撃にも対処できるはずだ。特にクロートな狙い目としては、ミサイル・アタック後に空中で回転しているライデンに向けてのビクトリア・ダイビング・アタック。決まると相手の精神的なショックもデカイはずだ。対ライデン戦では多用せよ。

ビクトリア・ダイビング・アタック

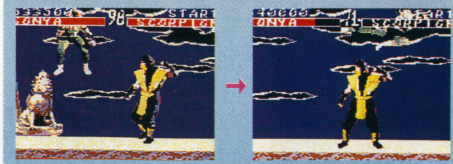

レッグ・ロック・ドライバー

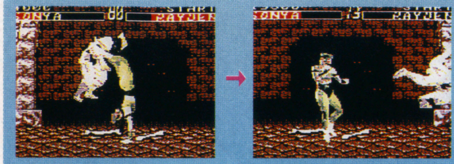

Johny Cage

アメリカ映画でも人気のマーシャルアーツ界が誇るスーパースター。

意外なところでDクラッシュが使える!!

Dクラッシュを受けた敵は、しばらく腰をかがめたまま動けなくなる。そこですかさずアッパーパンチをお見舞いするのだ。Dクラッシュは直接のダメージではなくこちらを狙うのが吉。

ダイヤモンド・クラッシュ

→

スターダスト・ショット

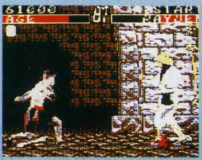
→

ホログラム・アタック

→
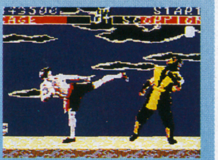

Scorpion

サブゼロに殺されながら燐槐一族への復讐を誓い復活した中国忍者。

バトル・ハープーンの決定力は絶大ッ!!

ライデンに次いで最強の呼び声高いキャラがスコーピオン。ミサイル・アタック同様、バトル・ハープーンが決まった（ハマッた）ときの決定力は絶大である。相手の起きあがりにタイミングをあわせて撃っていくのが正解。デストラップ・イリュージョンは対人戦用の攪乱技だ。

バトル・ハープーン

敵の起きあがりにあわせて撃てば、たいていの場合キレイに入る。対COM戦では完璧なハメだ。

↓

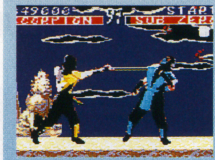
→

デストラップ・イリュージョン

→

Rayden

天地に溢れるあらゆる「気」をエナジーに変換する神秘的な戦士。

最強の呼び声高い神秘の戦士！強いっス

極端な話、ミサイル・アタックをタイミング良く連発で繰り出すことができれば、これは立派なハメ技になる。一度防御されてしまえばそれまで（笑）という話もあるのだが、対COM戦では覚えておいてソンはないテクだ。対人ではこれにうまくミステリアス・サンダーをからめて使用すること。

ミサイル・アタック

↓
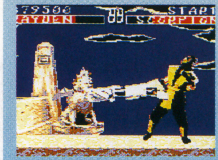
↓
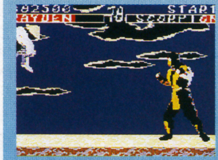

ミステリアス・サンダー

テレポーテーション

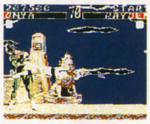

不用意な必殺技 ×

いかな対COM戦といえども、不用意な必殺技は命取りになる。モータルの場合、必殺技が出るまでの時間、撃った後の膠着が、他の格闘アクションよりも若干長くなっているのだ。この若干、が、コワイ。

十字キー逆 ×

先にも書いたことだが、モータルGG版の場合、防御はスタートボタンを押して入力する。ついつい十字キー逆を入力していまいがちだが、間違えた場合は、そのまま足払いへもっていくのが吉かも？

その場でジャンプ ×

これもまたタイミングを外したり、次の攻撃への布石となったりと、一般的な格闘アクションではよく見られる動きだが、モータルでは×。敵が接近している場合は、アッパーをくらうのがオチだ。

くらい投げ ×

一般的に格闘アクションでは「使える」技とされているくらい投げだが、残念ながら、モータルではまったくといっていいほど使えない技になってしまっている。1発くらうと、連続で数発入れられてしまいがちだ。

CODE? ○

電源を入れて、しばらくなんにもせずに放っておくと、何やら「コードを入力してください」というメッセージが現れる。これこそがモータルがモータルたる所以！　噂の××モードに突入だ!!

飛び込みキック ○

とりあえず一度、なぁ〜んにも考えずに飛び込みキックを撃ってみよう。どうかな？　とても入らないと思われた間合いでもけっこう入るものだ、ということがわかってもらえただろうか。有効度高し。

足払い ○

威力はともかく、確実に相手を転ばせることができるという点で、この足払い（しゃがんで十字キー逆＋キック）も使える技だ。形勢不利、追いつめられた、というような場合にはこれで切り抜けよう。

アッパーパンチ ○

通常攻撃の中では、最大の威力を誇るアッパー・カット（敵の近くで十字キー下＋パンチ）。下手な必殺技よりも与えるダメージははるかに大きい。確実に狙える！　と判断したら躊躇なく撃つべし。

SONIC DRIFT ソニック・ドリフト

まずこの『ソニックドリフト』の重要性を指摘したいのだが、GGにソニックが登場するのはこれで4作目である。さらに言えば海外では5作目に当たる（某有名PZGのキャラクターが、日本版とは違い、ソニックになっている）。後発であるにも関わらず、本家MDよりも多いというこの事実は何を意味するのか？ それはGGの絶好調である。にわかには信じ難いかもしれないが、アメリカでは本年中にGBを抜くのではないかとさえ言われているのだ。あの怪物携帯機を、である。それを決定的なものとするべく、満を持して市場に送り込まれる戦略兵器。それが『ソニックドリフト』なのだ。

そして『ソニックドリフト』はその期待に違わず素晴らしいデキのレースゲームとなっている。ソニック1のステージ構成に基づいた全18コースをソニック、テイルス、エッグマン、エミーの4台が、それぞれの特徴を活かした走りで駆け抜ける。当然、通信対戦もアリだ。不充分ながらプレイした印象では、かなり激しいドリフトが勝敗のカギを握るようだ。そのへんのスピード感が、まさにソニック！な感じで燃える燃える。およそ1分を目安としたタイムアタックにもアツイものがあるしね。

もちろん、次号以降、本誌ではGG徹底連載攻略を予定している。Gの狼は、俺だ。期待せよ。

遂にその姿を現しつつあるGGオリジナルレースゲーム！『ソニックドリフト』!!買いです。間ッ違いなく買いのデキになっております。GGなら任せろのGB編集部（なんか妙だよな、やっぱり）が最後の仕上げに入った超期待作を独占ルポだッ!!

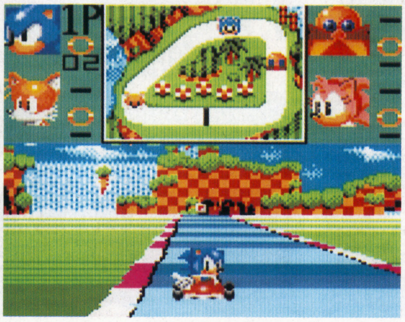

これがゲーム画面。上にコースの全体図が表示され、下に3D視点のメイン画面が見える。よく悪意で指摘されるGGの画面の小ささ（携帯機なんだから物理的に当然でしょ?）も、この比率／構成なら問題ナシだ。各誌レビュアー様、どうか御注意を。

選べるキャラクターは4つ。毎度おなじみのソニック・ファミリーだ。誰を選んでもちゃんと戦えるようにバランス調整が為されるので、特に誰が有利ということはないハズ。でも、やっぱソニックでしょう！ズバリ!! あぁ、早くプレイしたいッ!!

アイテムは？

アイテムも、ＡＣＧシリーズとほぼ同じものが登場するハズ……いや、実はこれも今回のプレイでは特に目立つものがなかったのだ（１面のみのプレイだったし、まだまだサンプルだからね）。アイテムではないが、リングはコース上に散らばっている。２個集めて十字キー上を入力すると、各キャラ毎のスペシャルアクションになる。詳しくは次号を。

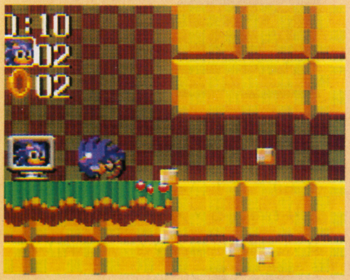

トラップは？

とりあえず今回不充分ながらプレイした範囲では、特にこれといって目立ったトラップはない。ＡＣＧではなくレースゲームなのだから、当然だろう。それよりも目立ったのは背景。ソニック１に準拠して構成されたステージは、非常に楽しい。もっとも、背景を楽しむ余裕が生まれるまでには、熟練を必要とするだろうが……。

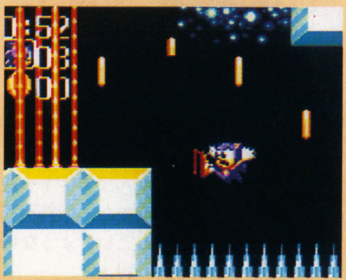

アクションは？

アクションの中心はタイトルにもあるとおり、ドリフト。しかしこれが、従来のレースゲームとは比較にならないほど激しいドリフトなのだ（決まればこの上ない快感だが、ミスると車が止まってしまうほど）。どこでどのようなタイミングでドリフトをかましていくか？ それが勝敗とタイムを左右する重要な要素となるだろう。

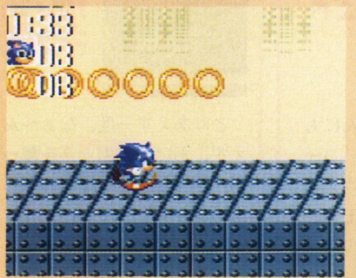

大鳥居スポーツ

Vol.1 Feb.

さて今月からはじまりました、GG開発部と読者諸君を直結させる夢の超特急ページ、それがこの大鳥居スポーツ!といっても、来月からはホンの少し企画体裁が変わるけどね（笑）。ま、今月は第1回ということで、どんなことをやっていくか、予告編のようなものだと思ってくれてけっこうだ。では、参る!!

どうです?この4コママンガの素晴らしさよッ!! 実はコレ、GG開発部署のデザイナーさんが、わざわざ本誌のために描き下ろしくださったものなのだ。ありがたやありがたや……。

でもって今回は残念ながら1Pしかないため1本しか掲載できなかったが、今後2Pの場合は2本掲載される予定なので、お楽しみに。さて、その第1回を記念してクイズ!

Q・このマンガのタイトルになっている「ひぐちくん」とは、一体誰のことでしょう?

これまでちゃぁんとGG特集を読んできてくれたよいこちゃんはわかるよね? そう、あのひぐちくん（さん）です。正解者の中から抽選で数名様に豪華プレゼントも御用意いたしますので、ふるって御応募ください。宛て先はアンケートハガキに同じ、回答は「○○を開発担当したひぐちくん」という形式でお願いします。

Gear～んバカァ～ん!

いや。ここだけ話ですけどね、売れてるんですよ。何がってあんたGGが。いや、そりゃあたしだってね、捲土重来とか、臥薪嘗胆とか、人生到るところに青山ありとか、そういう言葉の意味を知らなかったわけじゃないんだ。けど、まさか年末のゲーム市場で例の超家庭的電算機（中国語訳）に次いだ売り上げをおさめるまでになるとは（本当）・・・。まあ、残り物には福がある、笑う角には福きたるってとこですか!ガハハ!!

しかし、これも、逆境の中でもGGを見捨てず応援して下さった皆様のおかげ。今年もがんばるんで、よろしくお願い致します。

告知

大鳥居スポーツでは、以下のようなネタについての投稿を募集します。読者諸君のパワフル&ワンダフルな、ふるふるハガキをお待ちします。

バカネタ……

読んで字の如く、そのまんまだ。バカなネタを募集する。GG開発部を大笑いさせるようなバカネタを大募集だ。GGがネタの基本になってさえいればOK。私設GG売り込み隊なんてグーだね。

GGを売りたいッ!!

GGのプロモーション計画を募集します。優秀なアイディアは我々GG売り込み隊が、命にかえても実現してみせよう!でも、なるべく安全なヤツにしてね。俺も結婚近いしさ。せめて初夜は…。

新作ゲーム企画書!!

こんなゲームを出して欲しいというアイディアをドーン!と募集します。または移植希望でもけっこう。今、GGユーザーがどんなソフトを求めているのか、GGには何が必要なのだろうか。

あの名作を求めて

GGには、俗に言う隠れた名作が多い。それにまつわる思い出や誌上レビューの希望を募集します。何故このソフトなのか? という理由もしっかり添えて応募するように。頼む。

君のゲームを改造できる!!

これがあれば、ゲームをディスクにコピーして改造ができるぞ。

驚異 **最新最強**

バックアップマシン

ゲームドクターIII

ユーザーの立場で当社はこれを選びました。もう他機種バックアップマシンは必要ありません。

業界初! スーファミ用オリジナルHソフト(18禁)体験版付!! 他社にできないサービスです。

注目

君のゲームをディスクに書き換える(コピー)

話題の機能すべて搭載。その他機能満載、例:●メモリは最大32Mビットまで8M単位で拡張可能。現在発売されているすべてのスーファミゲームに対応。購入後でも安心増設。●ゲームドクターIII(以下GD3と略します)でマルチゲーム機能:複数のゲームを本体内メモリに記憶でき、電源を切らなければカセットやディスクを入れ替えることなくゲームを切り替えて楽しめる。●ディスクアクセスが早い。フロッピーディスクのアクセス速度は他社製品の平均1.5倍。●バックアップマシンの最大の特徴は、ゲームの改造が出来る事。無敵にしたり、自機やコインを増やしたり。改造すればエンディングも見れます。(改造データ有り)●操作はいたって簡単。メニュー画面でアイコン(絵)を選んで操作できます。●親切な日本語マニュアル付き。●マニアの人にも高機能。ディスクのフォーマットはMS-DOS互換!ゲームカセットから吸い出したデータを、PC-9801やDOS/Vマシン(IBM PC/AT互換機)で読み書き出来ます。ゲーム開発の簡易ROMエミュレータとしても使えます。●DSP、FXチップ対応。別売りオプションカートリッジ使用でこれらチップ使用のソフトにも対応します。21モードもOK。●SRAM対応ソフトでもOK。RPGなどで、メモリが許す限り何人分ものデータが作れます。●日本ではもちろん海外でも絶対に手に入らないオリジナルゲームを楽しめる。SFX初のアダルトソフトも制作中です。また、他機種の主要バックアップマシンのディスクをGD3で使えるように変換するソフト制作中。●スロー/途中セイブは当然。自動改造も有。ファイルリンクも可能。

16Mモデル 限定100台

年末年始特別価格 **¥33,200**(税込)

さらに オープン記念

通販価格 **¥42,000**

~~定価¥55,000~~

24M:¥43,200

32M:¥53,200

(税込)

★注文が殺到すると思われますので、お申込みはお早めに。

資料無料!!

資料請求は、返信用切手80円分を同封の上、郵便にてお申込み下さい。また代理店も募集中。専用CD-ROMドライブなどの新製品情報も差し上げます。迄うご期待!! 詳しくは、住所・氏名・年齢・職業・電話番号を明記して、ハガキでお申込み下さい。商品購入者には、もちろんいろいろな情報を無料提供!

他機種類似品や旧型類似品にご注意下さい

バックアップマシンは香港や台湾で誕生しました。そのため現地マニアやファンはよく知っています。他機種製品には、すでに不人気となってしまったものもあります。他機種バックアップマシンでは、マルチゲーム機能をサポートしていない物、ゲームの組み合わせが悪いと動かない物、DSPやFXチップに対応していないなど、不都合の多い物がたくさんあります。特に香港や台湾で不人気となった激安商品、旧型類似品などにはご注意ください。当社では、スーファミソフトの開発や現地情報が直接得られますので、他社には真似できないことがたくさんできます。

スーファミにセットしてカセットを差すだけで。3.5インチ2DD又は2HDディスクにゲームがバックアップ(コピー)できるぞ。あとはカセットなしでもゲームが遊べます。カンタン操作。詳しい日本語マニュアル付!

ゲームドクターIII買ったから、ソフトは友達からもらっちゃおうかな!

ファミコンソフトがスーファミで遊べる「トライスター」まずは資料請求で(価格1万円以下を予定)。

申込方法

★通信販売のみです。商品はできるだけ早く届くように下記でお願いします。
住所(アパート・マンションの方は、部屋番号まで記入)、氏名、フリガナ、職業、電話番号、商品名を記入して、下記のいずれかの方法でお申込下さい。

●現金書留 〒158 東京都世田谷区玉川3-37-3 (有)コンセプト 上記申込事項を記入して現金書留に同封して下さい。

●銀行振込 **三和銀行 玉川支店 普通 3595961** (有)コンセプト

(銀行振込の場合、お振込されたお客様の住所・氏名等の確認のため、ハガキ(またはFAX)にて上記の住所等を記入の上、当社までお送り下さい。FAXの場合は、大きめの文字でハッキリとご記入下さい。)

Xターミネーター、UFO、スーパープロファイターQ+等、GD3以外の商品やRAMカセット等も取り扱いしてます。お気軽にお問い合わせ下さい。

香港電脳商会有限公司プロジェクト
有限会社 コンセプト
〒158 東京都世田谷区玉川3-37-3-G
TEL 03-3700-4068 FAX 03-3700-3945

今年よりオリジナルゲームソフト(3.5インチディスク)を販売予定。SFX初のアダルト。GD3で改造もOK! 他機種の買い取りも相談可。ファミコンショップの方など代理店募集中。又開発受注も受付け中。詳しくは郵便にてお問合わせ下さい。

チャドラン 通販部

新作・人気作を並ばずに買いたい！ほしいソフトがどこにも売っていない！
今すぐお電話ください。チャドランはそんなあなたの味方です。

☎06-543-7700　〒550 大阪市西区南堀江1-23-6

受付時間／朝10:00～夕方7:00（以後は自動録音にて24時間受付OK）

■チャドラン5大メリット■

●オール新品、大幅値引き●日本一の規模を誇る在庫量●買って安心着払いシステム●注文した次の日には商品到着（一部地域を除く）●予約をしていると発売日には商品到着（一部地域商品除く）

新作ソフト2割引より（一部商品除く）

2月 4 日新作　MD NFLプロフットボール'94
2月 4 日新作　SF伊藤果六段の将棋道場
2月10日新作　SCスターブレイカー
2月11日新作　SFスーパーヅガン
2月11日新作　GGウィンターオリンピック
2月11日新作　GGバスターファイト
2月11日新作　MDウィンターオリンピック
2月18日新作　SF鉄腕アトム
2月18日新作　GBスーパー桃太郎電鉄II
2月18日新作　GB武田修宏のエースストライカー
2月18日新作　MC真・女神転生
2月18日新作　MDエアーマネジメントII
2月18日新作　MDエターナルチャンピオンズ
2月18日新作　SC風の伝説ザナドゥ
2月18日新作　SFダービースタリオンII
2月19日新作　SFデザートファイター
2月19日新作　FCゼルダの伝説
2月19日新作　FCワリオの森
2月25日新作　SFラモスのワールドワイドサッカー
2月25日新作　GGマクドナルド
2月25日新作　MCゲームのかんづめVol.1
2月25日新作　MCゲームのかんづめVol.2
2月25日新作　MD信長の野望・覇王伝
2月25日新作　MDワイアラエの奇蹟
2月25日新作　SCぷよぷよCD
2月25日新作　SFジーコサッカー
2月25日新作　SFすごいへべれけ
2月25日新作　SFファーストクイーン
2月26日新作　SFいただきストリート2
2月26日新作　SCゴジラ爆闘烈伝
2月27日新作　FCファイナルファンタジーI・II
2月上旬新作　SFカブキロックス
2月上旬新作　SFスーパーファイヤープロレス3イージータイプ
2月中旬新作　MDクレヨンしんちゃん
2月下旬新作　SFスーパー本命G-1制覇
2月下旬新作　GB ONI IV鬼神の血族
2月下旬新作　GB剣勇伝説YAIBA
2月下旬新作　SFF-1グランプリIII
2月下旬新作　SF真・女神転生II
2月下旬新作　SFスーパーリアル麻雀PIV
3月 4 日新作　SCコズミックファンタジー4
3月 4 日新作　SCパワーゴルフ
3月 4 日新作　SFスーパーファミスタ3
3月11日新作　SFギャラクシーロボ
3月11日新作　SF天使の詩～白き翼の祈り～
3月11日新作　SF斬IIIスピリッツ
3月12日新作　CD餓狼伝説2
3月18日新作　SF自己中心派II
3月18日新作　GB Jリーグウィニングゴール
3月18日新作　SFスーパー人生ゲーム
3月18日新作　SFJリーグスーパーサッカー
3月25日新作　SFアストラルバウト2
3月25日新作　SFスペースインベーダー
3月26日新作　CD龍虎の拳
3月上旬新作　SFリーサルエンフォーサーズ
4月 2 日新作　SFファイナルファンタジー6

大好評チャドラン〈激安〉ソフト特集（オール新品）

オール980円コーナー

しかもセットでさらにお得!!
3本→¥2,800 5本→¥4,650 10本→¥8,300

スーパーファミコン（標準価格）
スーパー伊忍道……¥11,800
バットマンリターンズ……¥8,800
コンバットライブス……¥9,300

ファミコン
エスパードリーム2……¥6,800
チャイルドクエスト……¥5,500
ネイビーブルー……¥5,900
ファミスタ'91……¥4,900
レッドアリーマーII……¥5,800

ゲームギア
アダムスファミリー……¥3,786
ソリテア……¥3,786

PCエンジン
グラディウス……¥6,000
サイバーコア……¥6,700
ファイヤープロレスII……¥6,900
ファイヤープロレスIII……¥7,900

スーパーCD-ROM2
ダウンタウン熱血行進曲.¥7,200
熱血ドッチCDサッカー編 ¥7,200
バベル……¥6,980

メガドライブ
ストームロード……¥6,800
太平記……¥8,700
忍者武雷伝説……¥8,700

メガCD
天下布武……¥7,800
惑星ウッドストック……¥6,800

(得)ソフトコーナー

スーパーファミコン
アルバートオデッセイ……¥9,600→¥4,980
アレサ……¥9,800→¥6,980
NBAプロバスケットボール'94 ¥9,800→¥6,980
伝説のオウガバトル……¥9,600→¥5,980
聖剣伝説2……¥9,800→¥2,980
全日本プロレス……¥9,800→¥3,680
武田修宏のスーパーカップサッカー¥9,500→¥5,980
ポップンツインビー……¥8,900→¥1,980
ワールドサッカー……¥9,500→¥2,680
ワールドヒーローズ……¥9,800→¥4,980

ファミコン
星のカービィ……¥6,311→¥1,980
ヨッシーのクッキー……¥4,757→¥1,980
ヨッシーのたまご……¥4,757→¥2,980

スーパーCD-ROM²
ビックリマン大事界（CD）…¥4,980→ ¥980
ウィザードリィI・II……¥8,400→¥2,980
F-1サーカススペシャル……¥7,900→¥1,980
スーパーリアル麻雀S……¥7,800→¥3,980
天外魔境風雲カブキ伝……¥7,800→¥2,980

メガドライブ
コラムスIII……¥6,800→¥4,580
ベアナックルII……¥7,800→¥2,680

メガCD
江川卓のスーパーリーグ……¥7,800→¥1,980
ゆみみみっくす……¥7,800→¥3,980

ゲームギア
シャイニングフォース外伝..¥5,500→¥2,680
シャイニングフォース外伝II…¥5,500→¥3,580

スーパーファミコン

R-TYPE III……¥9,800→¥7,600
アラジン……¥9,000→¥6,980
イースIV……¥9,800→¥7,600
エアーマネジメントII……¥12,800→¥9,980
がんばれゴエモン2……¥9,800→¥7,600
キングオブモンスターズ2..¥9,800→¥7,600
クラシックロード……¥9,800→¥7,600
決戦ドカポン王国IV……¥8,900→¥6,900
シルヴァサーガII……¥9,800→¥2,980
Jリーグサッカープライムゴール¥8,500→¥6,800
実戦パチスロ必勝法……¥9,500→¥7,600
スーパーファイヤープロレスリングIII¥9,700→¥7,580
すーぱーぷよぷよ……¥8,200→¥6,380
ソウル&ソード……¥9,800→¥7,600
全日本プロレス'（ダッシュ）¥9,800→¥7,600
T.M.N.T.ミュータントウォリアーズ¥9,800→¥6,980
ツインビーレインボーベルアドベンチャー……¥9,000→¥7,000
テトリス武闘外伝……¥8,000→¥6,200
トルネコの大冒険……¥9,600→¥7,680
ドラゴンクエストI・II……¥9,600→¥7,600
ドラゴンボールZ超武闘伝2 ¥9,800→¥7,600
熱血ベーすぼーる物語……¥9,600→¥7,480
信長の野望・覇王伝……¥12,800→¥9,980
パチスロラブストーリー……¥9,800→¥7,600
必勝777ファイター……¥9,500→¥7,400
ヒューマングランプリ2……¥9,500→¥7,400
美少女戦士セーラームーンR ¥9,800→¥7,600
ファイヤーエムブレム……¥9,515→TEL
魔神転生……¥9,800→¥7,600
モータルコンバット……¥9,800→¥7,600
モンスターメーカーIII……¥9,800→¥7,600
幽・遊・白書……¥9,600→¥7,480
ロックマンX……¥9,500→¥7,400
ロマンシングサガ2……¥9,900→¥8,180
リトルマジック……¥8,800→¥4,980
ワールドクラスラグビー2…¥9,300→¥7,280

ファミコン

将棋・竜王戦……¥6,500→¥5,080
熱血すとりーとバスケット…¥6,500→¥5,080
桃太郎伝説外伝……¥6,800→¥5,300
ロックマン6……¥7,800→¥6,080
ろくでなしブルース……¥7,800→¥6,080

ゲームボーイ

アメリカ横断ウルトラクイズ4…¥3,864→¥2,200
アンダーカバーコップス……¥3,689→¥2,880
カービィのピンボール……¥2,816→¥2,180
ゴルフ……¥2,524→¥2,000
スーパーマリオランド3ワリオランド¥3,900→¥3,000
馬券王V3……¥6,500→¥5,080
バスケットボール……¥3,786→¥2,980
ファミスタ3……¥4,757→¥3,700
星のカービィ……¥2,816→¥2,180
モータルコンバット……¥4,078→¥3,180

スーパーCD-ROM2

イースI・II（CD）……¥7,800→¥6,080
イースIV……¥7,800→¥6,080
エメラルドドラゴン……¥7,800→¥6,080
真・女神転生……¥8,800→¥6,880
スーパーダライアスII……¥7,800→¥6,080
スーパーリアル麻雀PIVカスタム ¥9,800→¥7,600
天外魔境II戦国卍丸……¥7,800→¥5,980

メガドライブ

ゴールデンアックスIII……¥6,800→¥2,580
Jリーグプロストライカー完全版 ¥8,800→¥6,880
ファンタシースターIV……¥8,800→¥6,880
幽・遊・白書外伝……¥8,880→¥6,880

メガCD

戦国伝承……¥8,500→¥6,600
夢見館の物語……¥7,800→¥6,080

ゲームギア

ギャンブラー自己中心派…¥3,800→¥1,980
シャイニングフォース外伝II…¥5,500→¥3,580
ドナルドダック……¥3,800→¥2,980
バトルトード……¥3,800→¥2,980
モータルコンバット……¥4,800→¥3,700
リディックボウボクシング…¥3,800→¥2,980

ネオジオ

餓狼伝説……¥23,800→¥14,800
餓狼伝説II……¥28,000→¥21,800
餓狼伝説スペシャル……¥28,000→¥22,400
キングオブモンスターズ..¥19,800→¥11,800
キングオブモンスターズII…¥25,800→¥18,800
クイズ大捜査線……¥16,800→¥12,800
クロスソード……¥21,800→¥13,800
サイバーリップ……¥18,000→¥12,800
サムライスピリッツ……¥28,000→¥22,400
ジョイジョイキッド……¥13,800→¥9,800
NAM-1975……¥13,800→¥9,800
ニンジャコンバット……¥18,000→¥10,800
2020年スーパーベースボール ¥21,800→¥15,800
ファイヤースープレックス ¥28,000→¥17,800
マジシャンロード……¥15,800→¥9,800
ミューティションネイション…¥21,800→¥13,800
ラギ……¥19,800→¥12,800
リーグボーリング……¥16,800→¥11,800
龍虎の拳……¥28,000→¥19,800
ワールドヒーローズ……¥25,800→¥13,800
龍虎の拳II……予約受付中
ワールドヒーローズII JET……予約受付中
ファイターズヒストリーダイナマイト……予約受付中

ハード&パーツ

スーパーファミコン……¥24,272→¥14,900
PICNO2……¥15,800→¥12,800
NEWファミコン……¥6,796→ ¥5,400
ゲームボーイ……¥9,515→ ¥6,450
DUO-R……¥39,800→¥24,800
メガドライブII……¥12,800→ ¥8,700
メガCD II……¥29,800→¥19,900
ゲームギア＋1（ソニック・ミッキー・ソニック&テイルズ）……¥15,800→¥12,800
NEO-GEO……¥48,800→¥32,900
NEO-GEOコントローラー ¥5,800→¥5,280
ファイティングスティックマルチ ¥8,900→¥7,980
ファイティングスティックNEO ¥6,800→¥5,780
必殺コマンドコントローラー ¥3,500→¥3,180

●TELの売価は電話でお問い合わせください。●価格は送料・消費税別です。上記商品はほんの一例です。この他にも多数とり揃えていますので、お気軽にお問い合わせください。

お願い ■発送後のキャンセルは往復分送料をいただきます■商品代金は商品と引替です。送料900円（一部地域を除く）■未成年の方は保護者の電話確認が必要です■日曜・祝日はお休みです■24時間注文OK：受付終了後は留守番電話にて受付ます

ファミコン・スーパーファミコンは任天堂の登録商標です

不思議な声に導かれ、歩み始めた破魔の旅。巡り巡るは運命(とき)の歯車。語られますするは「鬼神」の降魔封神絵巻。

〝鬼〟とは、大自然の力（等）に対する人々の畏怖や恐れの心が、伝説などで具現化された想像上の存在。時として彼らは、自然の力を司る力強き守護者であり。また時として、怒りのままに破壊を行う荒ぶる破壊者であった訳だ。

さて、〝鬼〟が自然の守護者であるならば、こちらの『ONI』はGBの守り神と言った様なところかな？　鬼の血を引く勇者達の物語を描き続ける『ONI』シリーズも、この作品で早や4作目。今回の主人公は、茨木童子の息子「音鬼丸（おときまる）」だ。鬼族の血を受け継ぐ彼は、「毘刹童子（びさつどうじ）」に変身することができるぞ。

幼き日に生き別れとなった双子の妹「みこと」を探す為、一人旅立つ音鬼丸。ここに、新たな戦いの物語が幕を開ける。

▲音鬼丸の行く先々に現れる謎の女性、「佳夜」。立場的には敵である(シャレじゃないぞ)。外見からは想像できないが、とてつもない力を秘めているらしい。謎のキャラクターだ。

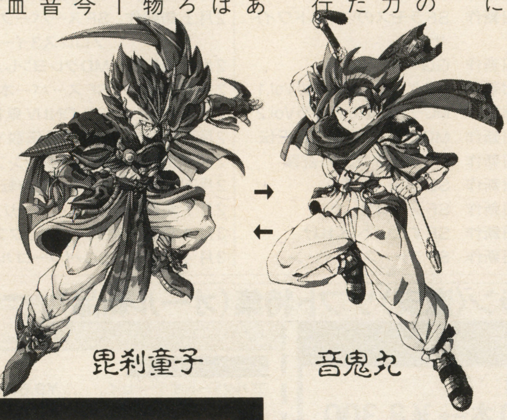

毘刹童子　　音鬼丸

IV 血族〜

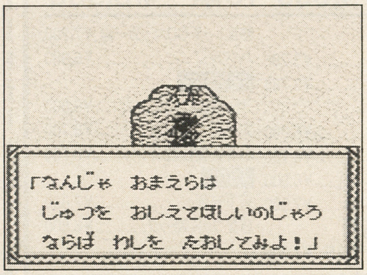

▲仙人、忍者、剣術師範は、戦って勝たないと術を教えてくれない。世の中そんなに甘くないってことか？

人智を超えた術を用いて、魔をうち滅すべし！

『ONI』シリーズの伝統とも言うべき、豊富な種類の術はIVでも健在だ。ちなみに今回は、レベルアップで様々な術を覚えるのではなく。仙人や忍者に教わったり、宝箱の中から発見(？)したりして術を修得していくのだ。町や村、迷宮内部はきっちり調べて回ろう。

剣術

敵に爆発的なダメージを与えることができる。ボス戦で超有効だぞ。

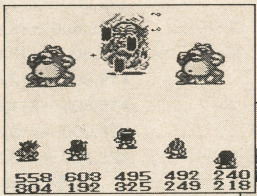

▼ダメージを与える以外に、特殊な効果をもたらす剣術もある。"はやぶさぎり"が使用頻度高し。

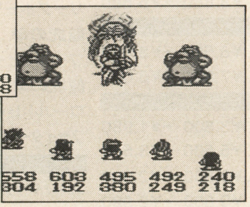

▲音鬼丸・天地丸・高野丸の3人が剣術を使える。威力、効果が高い程、精神の消費は大きい。

法術

大自然・精霊・神など、人ならぬ者の力を借りて、様々な効果をもたらす。高野丸と姫乃が最も得意とする術系統だ。術の種類が多く、あらゆる状況に対応できるので重宝するぞ。ちなみに、全ての術は変身すると使えなくなるので注意しよう。

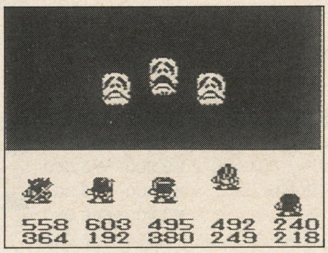

▲一流の法術士がパーティ内に一人でもいれば、戦闘は楽ちん。

召喚

魔物の力を借りて、敵にダメージを与えたり味方を回復させたりできる。術の種類は4つしかないが、どれも超強力だ！　この系統の術が使えるのは音鬼丸だけだったりする。

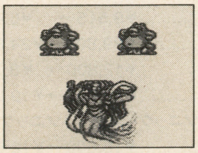

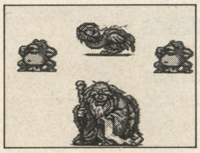

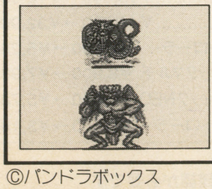

▲音鬼丸だけしか使えないけど、威力は抜群の召喚。術の種類は4つだ。ここでは、そのうち3つを公開しちゃうぞ。

忍術

この系統も、攻撃用の術が殆ど。全ての忍術が使えるのは、天地丸だけ。

▼音鬼丸も一応、忍術は使える。が、全部は使えないのだ。天地丸のみが全ての術を使用可能。

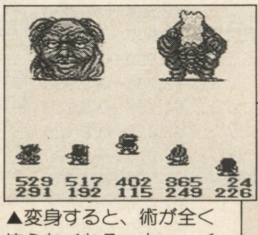

▲変身すると、術が全く使えなくなる。よ〜っく覚えておこう。攻撃力・守備力は上がるけどね。

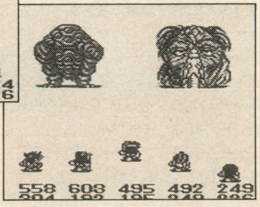

©バンドラボックス
©1994 バンプレスト

ちょっとだけよん♡のストーリー紹介

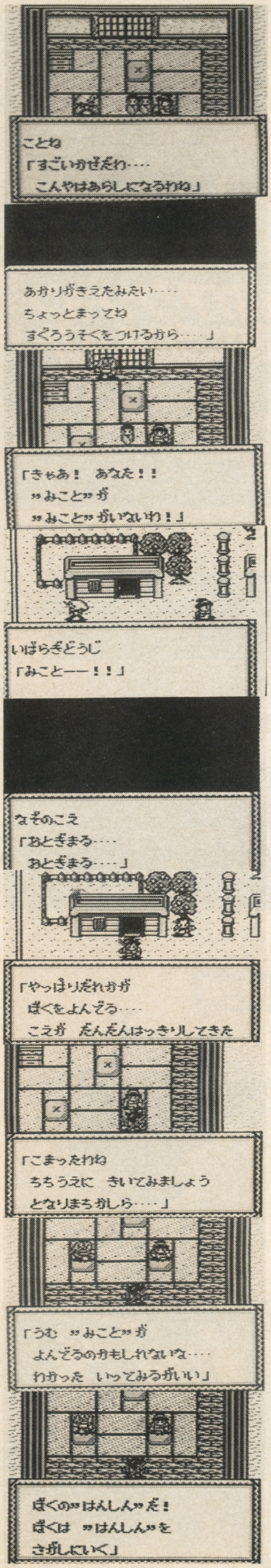

さてさてそれでは。ここらで気になる『ＯＮＩ Ⅳ』のオープニングストーリーを紹介するぞ。さっきも言った通り、本編の主人公は茨木童子の息子「音鬼丸」。彼は、いかなる理由で双子の妹「みこと」を探す旅に出ることになるのか。それは、ここを読めばわかるのだ。

一 かつて、魔封童子(天地丸)と壮絶な戦いを繰り広げ、琴音と共にいずこへともなく去って行った茨木童子。時は流れ、茨木童子と琴音の間に双子の赤ん坊が誕生する。男の赤子は「音鬼丸」、女の赤子は「みこと」と名付けられた。

鬼の血を受け継ぐ２人の赤子が、引き裂かれる運命にある事を、この時まだ誰も知らない。

二 事件は、嵐の夜に起こった。風によって部屋の灯かりが消えた一瞬の間に、何者かが「みこと」を奪い去ってしまったのだ。すぐさま外に飛び出し、みことの名を叫ぶ茨木童子と琴音。だが、返事はおろか、人の気配すらそこには残っていなかったのだった。

かくして、双子の兄妹は物心つかぬうちに生き別れとなってしまったのである。

三 やがて、いくつもの季節が流れ去り、音鬼丸が立派な青年に成長した頃。彼の身に不思議なことが起こり始める。

「音鬼丸…音鬼丸…」

頭の中にこだまするのは、音鬼丸を呼ぶ女の声。最初は消えいりそうな程に小さかった声も、やがて大きく、はっきりと聞こえはじめ、音鬼丸の戸惑いも大きくなっていく。

四 我が身に起こる不思議な出来事を、全て両親にうちあけた音鬼丸。彼は、何処かで助けを待っている双子の妹を探す為、旅立つことを決意する。茨木童子から〝不思議な石〟を受け取った音鬼丸は、琴音の助言に従い、人間界を目指すのだった。「妹を探す」という目的のもとに旅立った音鬼丸…。彼は、多くの仲間と出会い、強大な敵に立ち向かっていく事になる…。

至れり尽せりのゲームシステムが魅力!!

戦闘中、鬼に変身して攻撃力・守備力を一気に高める「変身」コマンドや、ゲームに行き詰まった時に役立つ「相談」はⅣでもしっかり残ってる。さらに今回は、「やさしい」「ふつう」「むずかしい」の中から好きな難易度でゲームを始められるぞ！ 難易度によって、敵の強さ等が変化するのだ。

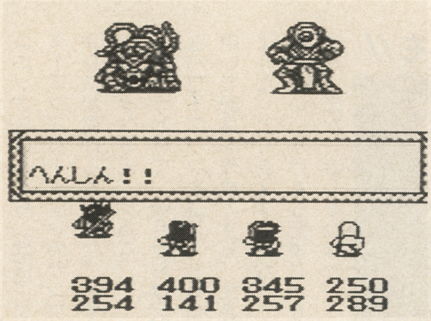

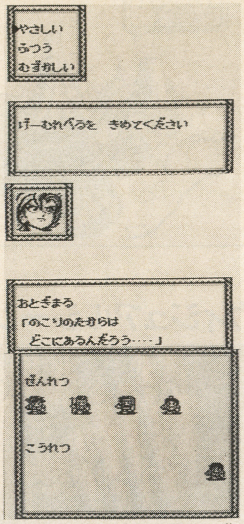

▲ゲームレベルを〝難しい〟にすると、相談コマンドのヒントが出ない場合も…。

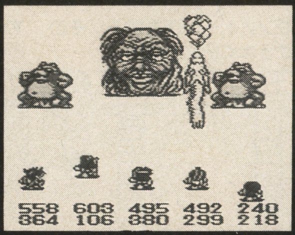

- バンプレスト
- 2月発売予定
- ¥4,480
- 2M+B.B

ONI 〜鬼神の

俊傑集いて、大いなる闇に立ち向かわん!

ゲームスタート時は寂しい一人旅の音鬼丸にも、旅が進むにつれ心強い仲間がついてくる。その顔ぶれも錚錚(そうそう)たるもので、『ONI』シリーズ全てに登場している「天地丸」をはじめとして、「高野丸」「姫乃」などなど豪華キャストが揃い踏みなのだ。他にも、シリーズおなじみの名物キャラが続々登場するぞ。

豪華絢爛！歴代の勇者が勢揃い!!

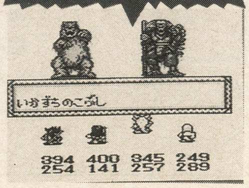

▲最強の忍者にして、伝説の魔封童子でもある「天地丸」。頼れる仲間だ。

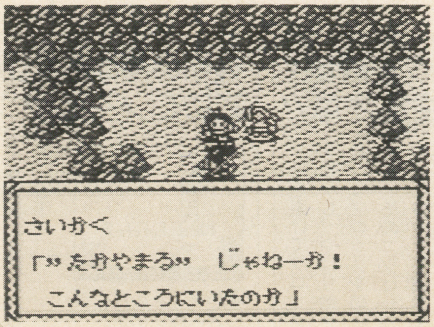

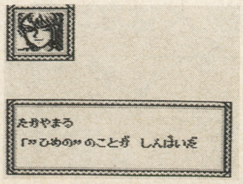

▲『ONI Ⅱ』の主人公、高野丸も仲間になるぞ。

新ROM到着! いよいよ本格連載なのだっ!!

あの超人気マンガ「南国少年パプワくん」がGBソフトになって登場だ!ジャンルはGBジャストフィットのアクションPZGッ!! …ってていうのは先月も御紹介したとおり、これがまた依然根強いキャラゲーに対する偏見を払拭するにふさわしい高完成度を誇ってるんだわ。ホント、一度はじめてしまうとなかなかやめられないえびせんソフトね。

というわけで、この度、エニックスさんの御厚意によって、ほとんど独占状態で本誌が連載攻略を展開することになったのだ……というやいなや、電光石火の早業でエニックスさんから(ほぼ)マスターアップバージョンのサンプルROMが届けられたのだ。さすがエニックスさん、やるな。

というわけで、今月からは大幅なパワーアップを遂げたROMを用いて記事を作成できる。先月のような、とりあえずこんなゲームね的ないいかげんな記事じゃないぞ!! ほな、参りまひょか。

マップ画面

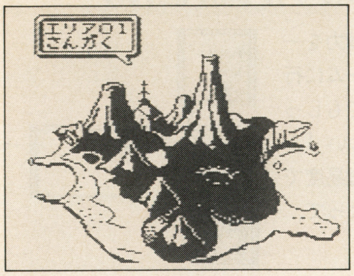

ヴィジュアルシーンも!!

GB期待のアクションPZG!遂に完成ッ!!

先月号からはじまった『南国少年パプワくん』GB版連載攻略!今月はその第2回なのだが、いよいよ完成版(に限りなく近い)ROMが到着したのだッ!!

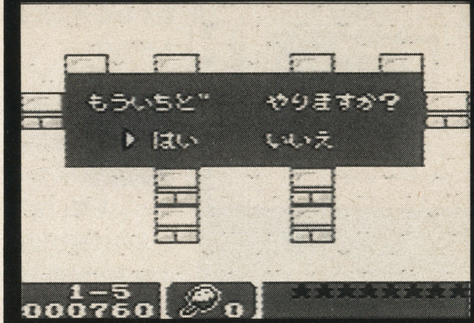

■エニックス ■3月発売予定
■¥3900(税込) ■1M

一言でまとめれば…

先月号でもお知らせしたとおり、このゲームの基本はドミノ倒し。力を跳ね返すブロックをうまく配置して、1発で(壊れる)ブロックをすべて破壊するのだ。言うは易しだが、はてさて行うは……。

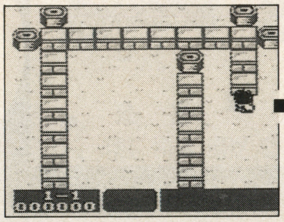

▼ガン!と一カ所を殴る。その力がうまく伝われば……。

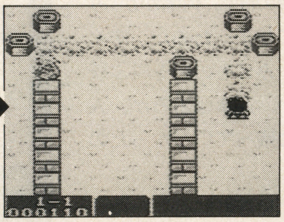

▼すべてのブロックを破壊できるというわけだ。気持ちいいぞ。

ドミノ倒しでしょう!!

ステージ

1−1 叩け!その一言!!

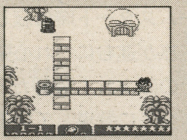

▲楽勝である。何も考えずに力を貯めて、ドカン!と1発殴るがよい。

最初の面でいきなりツマってしまう人はいないだろう。何も考えずに1発ドカン!!と殴るよろし。それだけでこのゲームの基本はOKだ。

1−2 おっ!これはっ!!

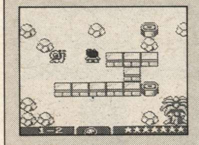

▲岩は殴って消すことも、押すことも引くこともできない。

正しい位置に力を跳ね返すブロックを設置するには、うまく敵を避けなければならない。これがチトヤッカイなんだな、うん。

テクニック

最初の面はもちろん楽勝ッ!! ここでツマるヤツはいない

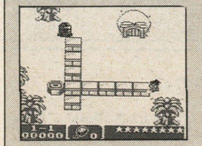

▲パプワくんが点滅したら殴るのだ。

解説すべきテクはないのだが、パプワくんの殴りにも2種類あるということに注意しよう。パプワくんが点滅するまで力を貯めれば連続破壊だ。

敵を避けてブロックを破壊!厳しくはないが、注意注意!!

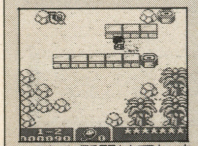

▲1カ所開けてしまえば、OK。

敵を避けてブロックを動かし、やはり敵を避けてブロックを破壊する。そのコツは一つだけブロックを消して(力が貯まる前に殴る)通路を作ることだ。

では、今月はエリア一の5面を攻略しよう。……といってもさぁ、エリア一だからね。特にこれと言いましてポインツもないのだけれども、ま、ちょっと気づいた基本チェックを押さえておくので、ヨロシク!!

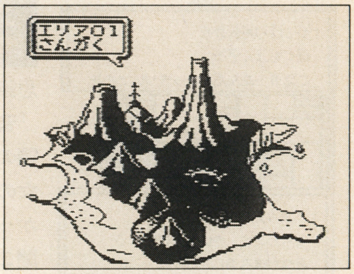

エリア01/さんがく

ヴィジュアルシーン!!

©柴田亜美/エニックス・テレビ朝日・日本アニメーション 1992

モード選択

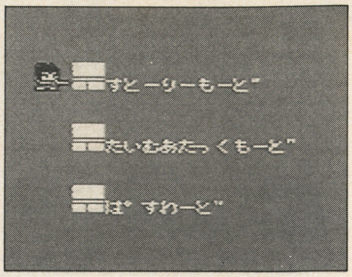

タイムアタックモード

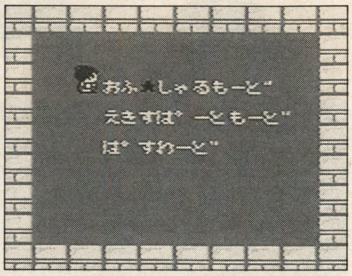

ストーリーモード

ストーリーに従ってパズルを解き明かしていくモード。おなじみのあのキャラこのキャラ総出演＆楽しいヴィジュアルシーンも満載で、なかなか楽しい。

しかしいつ見ても、何回見ても「スゴイ」キャラばっかりだよな、パプワくんって……。奥が深いっすね、ハイ。

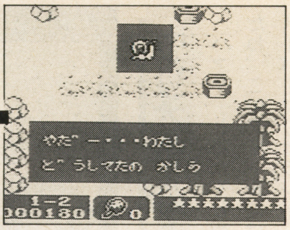

▲パプワくんのキャラクターってさ、山上たつひこの影響受けてるような気がするんだけど…、気のせいかなあ。

仲間を助け出せ!!

おふぃしゃるモード

タイムアタックモードの一つが、オフィシャルモード。定められた5つのパズルをどれだけ短時間で解くことができるか挑戦するモードだ。ソフトが発売された暁には「少年ガンガン」誌上でコンテストも開催されるようなので、当然、賞品付きであろう。極めんでよい、俺が応募する。

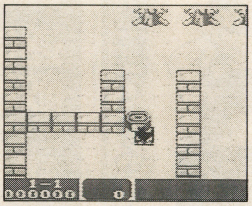

▲少年ガンガン誌上でのコンテストについて、詳細は次号を待ちなさい。賞品には期待大だな。う～ん、俺も応募しよう。

勝利のカギは…

基本のドミノ倒しに加えて、このGBパプワくんでもやはりアクションPZGの御多聞にもれず、時間との戦いが重要なゲーム要素となる。タイムアタックモードはモチロンのこと、ストーリーモードでもより早く美しいクリアを心がけるべし。

時間との戦い!!

えきすぱートモード

個人的にはこれが一番気に入っているエキスパートモード。エキスパート……と言われるとなんだか尋常ならざる激むずパズルが登場してしまいそうな気配がするが、さにあらず。これは約二〇〇面にも及ぶパズルが、ただひたすらに、次々と登場するという無限地獄のような面なのだ。

しかも、毎回毎回このモードをプレイする度に登場するパズルとその順番が異なるため、半永久的に遊べてしまう。電車の中や学校の休み時間など、限られた時間内で遊ぶのにも最適なモードなのだ。

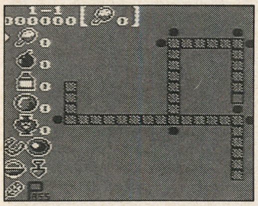
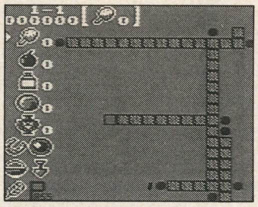
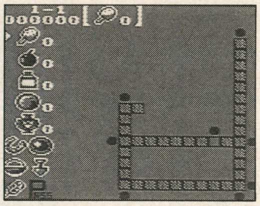

お?あ?へ?毎回違う1−1! 永遠に遊べるモードなのだ!!

1−3 やはり叩け!!

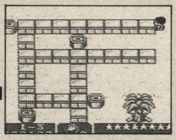

▲クリアだけなら本当に楽勝。1面並みに簡単なのだ。さぁ、殴れ!!

クリアするだけなら、実はこの3面も非常に簡単。1面よりも楽勝かもしんないというくらいなのだ。ほとんど考えるまでもなかろう。

1−4 チット頭を使おう!!

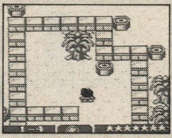

▲押すだけでは絶対にクリアできんぞ。たまには引くことも学ぶがよい。

4面といえども、それはあくまでエリア01での話。たった1カ所の岩を動かすだけで、OKなのだ。まだまだ歯ごたえはないのう。

1−5 遂にボス戦に突入!!

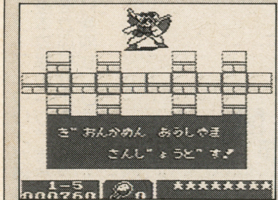

▲短いラインの方が確実そうだが、敵もまた有利だ。

当然、ボスもブロックを破壊しながら伝わっていく力を利して攻撃する。しかして、そのタイミングが非常に微妙なのだ。もちろんボスは黙ってやられてはくれない。きっちり攻撃してくるわけだしね。慣れるまでチトつらいかな?

+

アイテム集めもお忘れなきように、のう

これもテクというほどのものではないのだが、ブロックにはアイテムが隠されている場合がある。いずれも役立つモノばかり。走りて、そして集めよ。

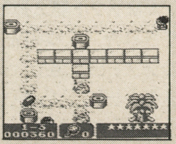

▲クリア前にアイテムを集めるのだ。

+

押してもダメなら引いてみな……ってか!?引きます!!

押して動かすだけでなく、パプワくんはブロックを引っ張ることもできる。これを忘れないように。押すことだけを考えると、まるで倉庫番である。

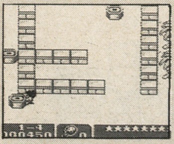

▲ブロックを消して引くとどうだ?

タイミングを計るべしッ!!

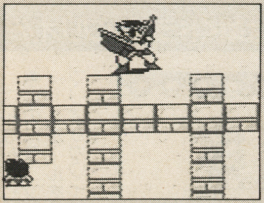

▲タイミングを計って長いラインでダメージを与えるのが得策であろう。一撃でやられるわけではないからな。

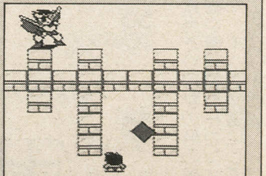

全体MAP キッチン島

ワリオ・マニアよ、狂喜乱舞であるッ!!

ハァ〜。とにかくビックリでしたね、このタイトルには。GB版スーパーマリオランド3のサブタイトルは、『ワリオランド』である。もう、誰が何と言おうと、断固このタイトルでゴー!なのだ。全国三五〇〇万ワリオ・ファンの諸君、涙せよ。

もちろん!ゲーム性は今さら言うまでもなく激高なのは当たり前。GB最高のACGシリーズの看板は下ろせない。バッチリ期待してくれちゃっていいぞ。

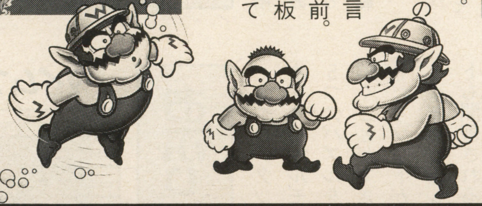

遂に主役の座を奪う!敵役最大の念願達成!!

こ、こ、このタイトルは一体……!?我が目を疑うタイトルが年末のTV-CMでガンガン連呼された。つ、つ、遂にマリオが主役の座から引きずりおろされたのだ!!

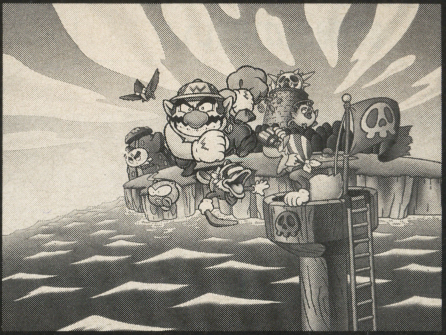

■任天堂 ■1月21日発売
■¥3,900(税別) ■4M

STORY

「自分のお城が欲しい……でもお金がない」ワリオは、ワリオ城を建てる計画を思案していました。そんな時、ある噂が流れてきました。〝海賊ブラックシュガー団が巨大な黄金像を盗んだ。そして、マリオがそれを奪い返そうとしている〟というのです。渡りに船とはこのこと、自分のお城を建てるため、黄金像と海賊の宝を横取りしようと決意するワリオでした。

基本攻撃からして、乱暴です。

やはり主役が交代してしまったのだから、ワリオランドの基本攻撃方法は、今までのマリオの踏みつけとは違い、より豪快なものになっている。まず第一は、体当たり攻撃。相撲用語で言うところの「ぶちかまし」である(かえってわかりにくいか?)。そして第二が敵を持ち上げて投げつけるという、怪力ワリオならではの荒技。持ち上げた敵はそのまま攻撃用の武器になるのだから恐れ入る。ちなみに、相撲には行司を持ち上げて投げるなどという技はない(94年1月現在)。

敵を持ち上げて投げつけます。

1 記念すべきマリオGB第1弾!最終面は……????

▲懐かしいなあ、GBも最初はこうだもんね。

一瞬ゲームウォッチかと思わされる、ちょこまかマリオだが、この記念すべきGB版第1弾は、他にはない特殊な最終面を持っていることで知られている。自力で到達せよ。

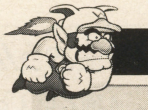

ビューッンとジェットワリオ!!

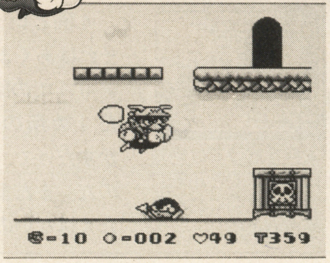

羽根がはえている帽子をかぶって御満悦。ゴー!というジェット噴射で飛び回り、高いところにある扉にも突入だ。

体当たり攻撃でドッカーン!!

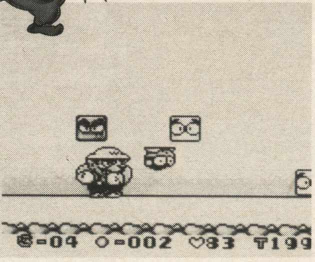

ノーマルワリオが繰り出す基本攻撃の一つ。また、帽子をかぶりかえることで、さらに強烈なワリオへと……。

2 第2弾は4Mソフト!ワリオ初登場であるッ!!

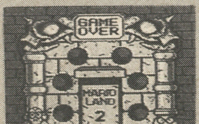

▲4M!やはりこの大容量は違うね。

4Mソフト第2弾として発売された『6つの金貨』。このソフトの登場で、女性(というか女子)ファンを中心にGBユーザーが激増したのは記憶に新しい。ワリオ初登場。

ますます凶暴!ブルワリオ!!

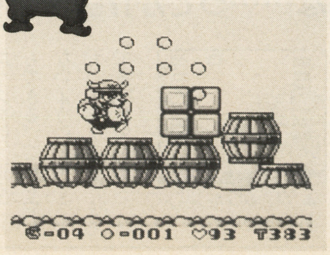

体当たり攻撃の倍の破壊力で固い障害物もドカン!と一撃!! 木っ端微塵にしてしまうブルワリオだ!!

火は噴くドラゴンワリオ!!

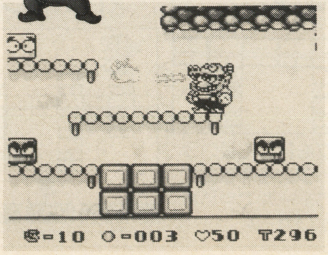

こんなんありでっか!?って感じのドラゴンワリオ。ファイヤーボールを投げる程度のマリオがカワイイね。ステキ!!

©1994 Nintendo

スーパープロファイター 勇者レベル99

無駄な出費や期待ハズレのソフトで悩むことはありません。

新発売

ゲームの攻略、解析、改造が簡単にでき自分のソフトが作れてしまうスグレモノ!!

安心の6か月保証
バージョンアップ随時
万全のサポート体制
取付け取扱いは幼稚園児程度OK

16M **¥29,800**
(~~標準価格 ¥55,000~~)

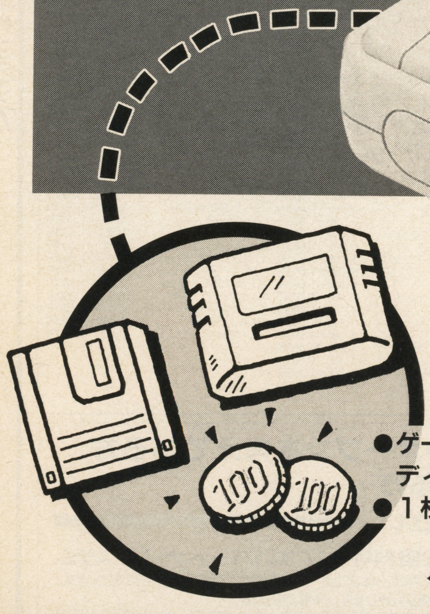

- ●ゲームソフトを3.5インチのフロッピーディスクにバックUP
- ●1枚あたり100円〜200円のコスト

試して買える

今すぐ効果をお試しください。
1週間5千円の試用期間を設けました。

ゲームソフト等を安心して使用するための必需品!

★ショールームにてデモ公開中

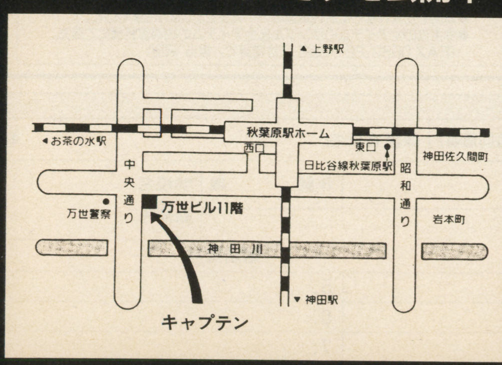

電話受付(資料請求)
☎ **03-3258-9133**

営業時間
AM10:00〜PM7:00/年中無休

お申し込み方法
- ●銀行振り込み:三和銀行秋葉原支店 普通 3509076
- ●現金書留 ●代引(商品と引替え)

株式会社 キャプテン
〒101 東京都千代田区外神田1-16-1 万世ビル1113号室

特別高く買います!!

音楽中古CDも高く買います!(ファミコンといっしょに送ると2倍お得!!)

★洋楽、ゲーム、アニメCD、今月は特別高く買い取ります!!

邦楽・洋楽 いまがチャンス
音楽CD 強化買取月間
どこよりも高く買います!

10枚まとめて売ると 500円プラス
20枚で、1,500円プラス
30枚で、3,000円プラス!
(シングル・キズものは対象外です。)

accessアクセス	
ファースト・アクセス	1,000円
アクセス 2	800円
東野純直	
アクター&アクトレス	800円
RCサクセション	
全アルバム	1,000～1,200円
ANBIENCE	
ANBIENCE	1,400円
今井美樹	
frow into speace LIVE	1,400円
ジュピア/ルトゥール/フロウ・イントゥ・スペース	各600円
その他のアルバム全て	1,000～1,100円
アイボリー 2	1,400円
X(エックス)	
X シングルス	1,200円
大江千里	
全アルバム	500～1,200円
大黒摩季	
ストップ・モーション	700円
DA DA DA	1,000円
U BE LOVE	1,000円
岡村孝子	
アフタートーン	1,200円
その他のアルバム全て	500～1,100円
尾崎豊	
LAST TEENAGE APPEARANCE	1,600円
誕生	2,000円
十七歳の地図/回帰線	各1,500円
街路樹	1,500円
核"CORE"	500円
約束の日 1/2	各1,000円
小田和正	
マイ・ホーム・タウン	1,300円
織田哲郎	
SONGS	1,600円
T	1,400円
その他のアルバム全て	700～1,200円
小野正利	
ウィズ・オール・マイ・ハート	1,000円
オリジナル・ラブ	
サニー・サイド・オブ・オリジナル・ラブ	1,200円
EYES	1,100円
その他のアルバム全て	1,100円
GAO	
GAO誕生/ロバロック	各1,000円
GAO	700円
Gao-selbes 1	1,500円
KATSUMI	
スーパー・バランス	1,600円
加藤いずみ	
テグジュペリ/星になった涙	1300/1400円
SWEET LOVE SONGS	1,200円
吉川晃司	
ベスト・セレクション	1,200円
LIVE～ZERO	1,300円
(1/31発ニューアルバム)	1,700円
久宝留理子	
ボーカリーズ	1,200円
その他のアルバム全て	1,500円
久保田利伸	
ザ・バッデスト	1,400円
ザ・バッデスト 2	1,000円
その他のアルバム全て	500～1,100円
class	
Mellow Prism	700円
DUO	800円

桑田佳祐	
KEISUKE KUWATA	1,400円
フロム・イエスタデイ	1,000円
小比類巻かほる	
ザ・ベスト/シングルス	各1,000円
米米クラブ	
SINGLES	800円
その他のアルバム全て	400～1,200円
COMPLEX	
COMPLEX	1,000円
ロマンティック1990/19901108	各1,000円
サザン・オール・スターズ	
世に万葉の花が咲くなり	800円
稲村ジェーン	700円
すいか(4枚組/缶・パンツ有り)	20,000円
KAMAKURA	2,500円
バラッド'77～'82/'83～'86	各2,400円
サザン・オール・スターズ	1,000円
その他のアルバム全て	各1,300円
ZARD	
もう探さない	1,000円
Good-bye My Loneliness	1,000円
HOLD ME	1,000円
揺れる想い	1,000円
佐野元春	
ザ・サークル	1,100円
その他のアルバム全て	1,000～1,400円
沢田知可子	
沢田知可子ベスト～幸せになろう	1,300円
その他のアルバム	700～1,200円
J-WALK	
心の鐘を叩いてくれ	1,000円
コレクション～'88～'90	1,400円
13歳	800円
スタート・フロム・ザ・ビギニング	1,200円
シング・ライク・トーキング	
エンカウンター	1,300円
その他のアルバム全て	1,400円
ZOO	
ZOO FOR SALE	1,000円
Can I Dance?	800円
竹内まりや	
クワイエット・ライフ	1,000円
リクエスト	1,100円
その他のアルバム全て	各1,100円
橘いずみ	
太陽が見てるから	1,500円
その他のアルバム全て	各1,400円
チャゲ&飛鳥	
スーパーベスト	1,500円
スーパーベスト 2	700円
TURNING POINT	1,300円
ザ・ストーリー・オブ・バラード	1,300円
GUYS/TREE	各500円
シー・ヤ	700円
Red Hill	700円
PRIDE	1,000円
その他のアルバム全て	各1,300円
trf	
EZ DO DANCE	700円
ハイパー・テクノ・ミックス 1/2	各900円
ワールド・グルーヴ	2,000円
T-BOLAN	
LOOZ	1,200円
DEEN	
(2/5発デビューアルバム)	2,000円
徳永英明	

Girl/radio	各1,400円
イントロ1/2	1,000/1,300円
nostalgia	1,200円
その他のアルバム全て	500～1,000円
TOSHI	
made in HEAVEN	700円
ドリームズ・カム・トゥルー	
ドリームズ・カム・トゥルー	1,100円
ラヴ・ゴーズ・オン…	1,300円
ワンダー3/ミリオン・キッシズ	各1,100円
The Swinging Star	700円
magic	1,100円
中島みゆき	
時代～タイム・ゴーズ・アラウンド	1,300円
その他のアルバム全て	1,100円
中西圭三	
KEIZO	1,300円
エール/Steps	各1,000円
中西保志	
ヴォイス・ピークス	1,300円
ウォーミン	1,300円
長渕剛	
CAPTAIN OF THE SHIP	700円
「ネバー・チェンジ」以前のアルバム	1,400円～
西脇唯	
さよならの場所で会いましょう	1,500円
それはひとつしかなくて	1,000円
BACK-TICK	
全アルバム	500～1,000円
爆風スランプ	
全アルバム	500～1,000円
PERSONZ	
ザ・ショウ・マスト・ゴー・オン	1,000円
SINGIN'	1,000円
花田裕之	
オープン・ユア・アイズ	1,400円
その他のアルバム全て	1,300円
林田健司	
GEBO	1,200円
VOX	500円
その他のアルバム全て	1,200円
浜田省吾	
DOWN BY THE MAINst.	1,300円
J. BOY	2,000円
その永遠の一秒に/エッジ・オブ・ザ・ナイフ	各800円
BOX	3,500円
その他のアルバム全て	1,000～1,100円
久松史奈	
MAX～ベスト・コレクション	2,000円
BIRTH	1,000円
プレジャー	1,200円
その他のアルバム全て	1,300円
B'z	
B'z/OFF THE LOCK	各1,100円
ブレイク・スルー/リスキー	各1,100円
RUN/イン・ザ・ライフ	各1,100円
ウィックド・ビート/マース	各500円
バッド・コミュニケーション	600円
FRIENDS	500円
ピチカート・ファイブ	
EXPO 2001	1,400円
ボサノバ2001	1,100円
その他のアルバム全て	500～1,300円
氷室京介	
マスター・ピース#12	1,000円
その他のアルバム全て	600～1,000円
平松愛理	
一夜一代に夢見ごろ	1,400円
Single is Best	1,200円
広瀬香美	
サクセス・ストーリー	1,500円
グッド・ラック!	1,700円

ビンゴ!	1,700円
福山雅治	
Calling	1,000円
その他のアルバム全て	1,300円
ブランキー・ジェット・シティー	
全アルバム	1000～1,300円
プリンセス・プリンセス	
Majestic	1,300円
BOOWY	
コンプリート(黒)	10,000円
LAST GIGS	1,000円
SINGLES	1,300円
その他のアルバム全て	500～1,100円
布袋寅泰	
全アルバム	700～1,300円
槇原敬之	
君が笑うとき…/君は誰と…	各1,000円
君は僕の宝物	800円
セルフ・ポートレイト	1,100円
松任谷由実	
U,miz	700円
ビジュアライブ(箱・BOOK有り)	15,000円
ヒストリー/コレクション	各2,000円
SURF&SNOW	1,400円
ウインター/サマー・ソング・ブック	各1,600円
「ノー・サイド」以前のアルバム	1,000～1,600円
MANISH マニッシュ	
MANISH	1,200円
森高千里	
森高ランド	1,200円
古今東西	1,200円
ザ・森高	1,000円
その他のアルバム全て	700～1,300円
矢沢永吉	
テン・イヤーズ・アゴー	1,100円
バラッド/ロックン・ロール	各1,200円
ジ・オリジナル	1,400円
ジ・オリジナル 2	1,500円
ワーナー時代のアルバム	1,300円
山根康広	
バック・トゥ・ザ・タイム(REMIX)	1,000円
DANCE・RAVE関係	
avex rave '93	1,400円
avex rave '93～レボリューション・ライブ	1,000円
メガレイヴ～パッション&ガン・ジュリアナvol1	1,000円
ジュリアナTOKYO VOL.7	1,000円
ザ・ベスト・オブ・ジュリアナTOKYO 1993	2,500円
ザ・ベスト・オブ・マハラジャナイト1993	2,500円
ザ・ベスト・オブ・スーパーユーロビート1993	2,500円
横山輝一	
KICHI-YO	700円
LUV	1,300円
その他のアルバム全て	800円～
リンドバーグ	
エクストラ・フライトII	1,000円
リンドバーグI・II	各800円
リンドバーグIII・IV・V	各500円
フライト・レコーダー(ED付き)	1,000円
LUNA SEA	
LUNA SEA/イメージ	各1100円
エデン	1,300円
レディース・ルーム	
メイド・イン・セックス	1,000円
ロック・アンド・キー	1,100円
イート・ア・ピーチ	1,300円
REV	
REV(レフ)	1,400円
渡辺美里	
BIG WAVE	600円
その他のアルバム全て	600～1,200円
WANDS	
WANDS	700円

時の扉	700円
Little bit…	800円
Jリーグ各チーム	
丸缶入り限定盤テーマ曲	1,600円
テーマ曲CD・ED	高価買取!

CD洋楽!強化買取!!
下記のアーティストのアルバム(定価1,600円～3,500円)は全て表内の価格で買い取ります!

アイアン・メイデン	1,000～1,500円
アース・ウインド&ファイアー	1,000～1,500円
アズテック・カメラ	1,000～1,500円
アニー・レノックス	1,100～1,600円
アンスラックス	1,000～1,500円
アンテナ	1,100～1,600円
イエス	1,000～1,500円
イギー・ポップ	1,000～1,500円
イーグルス	1,100～1,600円
イジー・ストラドリン	1,100～1,600円
イン・エクセス	1,000～1,500円
ヴァンデンバーグ	1,100～1,600円
ヴァン・ヘイレン	1,100～1,600円
ウォレント	1,000～1,500円
エア・サプライ	1,000～1,500円
エアロスミス	1,000～1,500円
エブリシング・バット・ザ・ガール	1,100～1,600円
XTC	1,100～1,600円
エクストリーム	1,100～1,600円
エコー&ザ・バニーメン	1,000～1,500円
EL&P	1,000～1,500円
エリック・クラプトン	1,100～1,600円
エルヴィス・コステロ	1,000～1,500円
エルトン・ジョン	1,000～1,500円
E.L.O	1,000～1,500円
エンヤ	1,100～1,600円
オジー・オズボーン	1,000～1,500円
ガンズ・アンド・ローゼズ	1,100～1,500円
キース・リチャード	1,100～1,600円
ギルバート・オサリバン	1,100～1,600円
キング・クリムゾン	1,000～1,500円
キンクス	1,000～1,500円
グランドファンク・レイルロード	1,000～1,500円
ケイト・ブッシュ	1,000～1,500円
ゲイリー・ムーア	1,000～1,500円
ジェネシス	1,100～1,600円
ジェフ・ベック	1,000～1,500円
ジミ・ヘンドリックス	1,100～1,600円
シャーデー	1,000～1,500円
ジャーニー	1,000～1,500円
ジャニス・ジョプリン	1,000～1,500円
ジャネット・ケイ	1,100～1,600円
ジャネット・ジャクソン	1,000～1,500円
JAPAN	1,100～1,600円
ザ・ジャム	1,100～1,600円
ジョージア・サテライツ	1,000～1,500円
ジョン・クーガー	1,000～1,500円
ジョン・レノン	1,100～1,600円
スウエード	1,100～1,600円
スタイル・カウンシル	1,000～1,500円
スター・シップ	1,000～1,500円
スティーヴィー・ニックス	1,000～1,500円
スティーヴィー・ワンダー	1,000～1,500円
スティング	1,000～1,500円
ストレイ・キャッツ	1,000～1,500円
スノー	1,100～1,600円
セックス・ピストルズ	1,100～1,600円
ダイアナ・ロス	1,000～1,500円
ダリル・ホール&ジョン・オーツ	1,000～1,500円
T-レックス	1,100～1,600円
ディン・マシーン	1,000～1,500円
デヴィッド・ボウイ	1,100～1,600円

デフ・レパード	1,000～1,500円
ドッケン	1,000～1,500円
ドナ・サマー	1,000～1,500円
ドナルド・フェイゲン	1,100～1,600円
トム・ウエイツ	1,100～1,600円
トラヴェリング・ウィルベリーズ	1,100～1,600円
ニルヴァーナ	1,100～1,600円
バングルス	1,000～1,500円
ハート	1,000～1,500円
ハノイ・ロックス	1,000～1,500円
ハロウィン	1,000～1,500円
ビー・ジーズ	1,000～1,500円
ピーター・ガブリエル	1,000～1,500円
ビーチ・ボーイズ	1,000～1,500円
ビートルズ/(赤),(青)	各2,500円
/EMI.Polydor 通常盤	定価の45%
/海賊盤 1枚組	1,500円
/海賊盤 1枚組	2,100円
ヒューイ・ルイス	1,000～1,500円
ビリー・ジョエル	1,000～1,500円
ピンク・フロイド	1,100～1,600円
ザ・フー	1,000～1,500円
フィル・コリンズ	1,000～1,500円
ブライアン・アダムス	1,100～1,600円
ブライアン・フェリー	1,000～1,500円
フリー	1,000～1,500円
ザ・プリテンダーズ	1,000～1,500円
フリートウッド・マック	1,000～1,500円
プリンス	1,000～1,500円
ブルース・スプリングスティーン	1,100～1,600円
ブルース・ブラザーズ	1,000～1,500円
ペット・ショップ・ボーイズ	1,000～1,500円
ベン・E・キング	1,000～1,500円
ボーイズ・2・メン	1,100～1,600円
ポイズン	1,000～1,500円
ホイットニー・ヒューストン	1,000～1,300円
ボズ・スギャッグス	1,000～1,500円
ボストン	1,000～1,500円
ボビー・ブラウン	1,100～1,600円
ボブ・ディラン	1,000～1,500円
ボブ・マーリィ	1,000～1,500円
ポリス	1,000～1,500円
ポール・マッカートニー	1,100～1,600円
ホワイト・スネイク	1,000～1,500円
ボン・ジョヴィ	1,100～1,600円
マイケル・ジャクソン	700～1,300円
マイケル・モンロー	1,100～1,600円
マキシ・プリースト	1,000～1,500円
M.S.G	1,000～1,500円
マニック・ストリート・プリーチャーズ	1,000～1,500円
マライア・キャリー	1,100～1,600円
Mr.BIG	1,100～1,600円
メガデス	1,100～1,600円
メタリカ	1,100～1,600円
U2	1,100～1,600円
U.D.O	1,000～1,500円
UB40	1,100～1,600円
ユーリズミックス	1,000～1,500円
ヨーロッパ	1,100～1,600円
ルー・リード	1,000～1,500円
レッド・ツエッペリン	1,100～1,600円
レニー・クラヴィッツ	1,100～1,600円
ロキシー・ミュージック	1,000～1,500円
ロッド・スチュワート	1,000～1,500円
ロバート・パーマー	1,000～1,500円
ローリング・ストーンズ	1,100～1,600円
W.A.S.P	1,000～1,500円
ワンダー・スタッフ	1,000～1,500円

ここにのっていないCD、EDも高く買います。(平均定価の40%)

ヒット中のシングルCD高価買取中!どんどん送ってね!

CDを売る時の注意

- CDはプラスの対象外です。
- オビ無しマイナス100円、ケースの割れ・汚れマイナス100円、レンタルシール付マイナス200円、スリキズ→程度によってマイナスとなります。
- ひどいキズ、音トビ、歌詞カード無しは買い取り出来ません。送ってきても原則的に返品は出来ませんので、送らないでね!
- 上にのっていないアーティスト、商品は電話で確認ください!めんどうならそのまま送ってくれてもOK!
- ファミコンと一緒に送るとぜったいお得!送料と送金料が共通になるよ。

中古ファミコン、中古CDショップのオープンを考えている方、今のショップの売上げUPを考えている方…

まずはお電話下さい!

〈当社の特長〉
- CDとの複合ショップで売上倍増!(同じスペースでファミコンと同じ売り上げを)
- 競合店に必ず勝ちます!全国200店の在庫量、販促で強力にバックアップ
- 赤字ビデオ・CDレンタル店、書店を中古ファミコン導入によって黒字に導きます。
- フランチャイズ料なしでお店を強力にバックアップ!(パートナーショップ入会店)

FC加盟料等一切ないパートナーシステム

フランチャイズに入らなくてもオープン可(今まで200店以上お手伝いしています。)
- 1店分の商品販売します。予算100万前後。
- お店にない中古ソフト販売します。古本、中古CD、中古ビデオ等も販売。
- 備品、チラシ、サンプル等の販売もしています。カラーチラシ等すべて単品販売可。ファミコンショップのすべてがそろう!
- 不良在庫、当社店頭買い取り価格以上で全品現金買い取り。
- 新品を仕入れすぎた時の処分に……現金で5,000万円までOK。
- 今注流の全アイテムのサンプル&全アイテムの説明書特価にて販売。(FAX 0569-22-7552 又は電話で/担当 沢田)

- この表にないものは、電話で聞いてね。電話の受付時間は12:00AM～5:00PMです。(日・祭日、第2・4土曜休み)
- ファミコンディスク、ハイパーシリーズ、ガンシリーズ、Gギヤ、データックは買取り出来ません。
- PC、MD、ハードは箱・説なしは買取り不可です。
- 買取り商品が新品仕入れより高くなった場合のみ、価格が変わることがあります。
- キズ、破損、汚れ、落書きのあるものは買取出来ません。(この場合、ソフトの返品は出来ませんので注意して下さい。)

★2月分受け付けは2月20日発送まで有効です。
★おもちゃ屋さん、ファミコン屋さん、卸屋さん、新品、特価処分品買取します。ご一報下さい。
- ファミコンショップ、中古CDショップをお考えの方、御一報下さい。

買取申込書(保護者同意書)	保護者氏名		㊞
本人氏名	年齢 歳	学校名	
住所 〒		勤務先	
		電話番号 ― ―	
ソフト名1.	5.		
2.	6.		
3.	7.		
4.	8.		

まとめて売ると、さらにお得!!

10本以上で1,000円プラス、20本以上で2,000円プラス！

中古スーパーファミコン

★前月号1月10日まで全品価格表にて買い取りました。必配な方はTELにて確認して下さい。

2月10日まで 100%この価格で 買い取ります

買取価格表

スーパーファミコン

R-TYPE3	3,800円
R.P.M.Racing	1,500円
あしたのジョー	1,200円
アウターワールド	1,100円
アクションパチ夫くん	1,000円
アクスレイ	1,300円
アクセルブリッド	3,200円
あさめしまえにゃんこ	4,200円
アダムスファミリー	1,000円
アメリカ横断ウルトラクイズ	2,300円
あらいぐまラスカル	4,200円
アラジン	4,000円
アルカエスト	3,500円
アルディライトフット	1,500円
イース4 MASK OF THE SUN	3,500円
イーハトーヴォ物語	5,100円
いただきストリート2	5,200円
伊藤果六段の将棋道場	5,200円
インターナショナルテニスツアー	1,500円
ウォーリーをさがせ絵本の国	4,200円
ウイニング・ポスト	7,300円
うしおととら	1,500円
宇宙レースアストロGO! GO!	3,800円
ウルトラセブン	2,000円
ウルトラマン	1,100円
ウルフシュタイン3D	4,200円
エースをねらえ！	3,000円
ABC MONDAY NIGHT FOOTBALL	2,500円
エアーマネージメント2 航空王	6,500円
エイリアン3	2,000円
SD機動戦士ガンダム2	4,000円
エストポリス伝記	3,500円
NFLフットボール'94	4,000円
NBAプロバスケットボール	1,500円
NBAプロバスケットボールブルズVSサンズ	3,800円
F-15スーパーストライクイーグル	4,000円
FXトラックス	4,000円
F-ZERO(エフゼロ)	1,100円
F1 GRAND PRIX2	1,800円
F1 GRAND PRIX3	5,200円
エリア88	1,100円
オウガバトル	2,100円
オセロワールド	5,200円
弟切草	4,700円
鬼塚勝也スーパーヴァーチャルボクシング	2,200円
オリビアのミステリー	4,200円
課長 島耕作ビジネスADVENTURE	3,000円
カブキロックス	4,200円
仮面ライダー 復活のショッカー	3,500円
迦楼羅王	4,000円
ガイア幻想紀	3,000円
ガイアセイバーヒーロー最大の作戦	4,500円
餓狼伝説2	5,000円
餓狼伝説宿命の対決	1,200円
がんばれゴエモンゆき姫救出	1,200円
がんばれゴエモン2 マッギネス	5,200円
がんばれ大工の源さん	4,000円
ガンフォース	1,200円
キャプテン翼3 皇帝の挑戦	1,000円
キャプテン翼4 プロのライバル	1,200円
キーパー	3,100円
奇々怪界 謎の黒マント	1,600円
喜国雅彦の雀闘士 銅羅王2	4,500円
極・日本プロ麻雀連盟推薦	5,500円
キング・オブ・モンスターズ	1,000円
キング・オブ・モンスターズ2	3,600円
ギャラクシーロボ	4,200円
ぎゅわんぶらぁ自己中心派	4,800円
クールスポット	1,800円
クニオくんのドッチボールだよ全員集合	2,500円
クラシック・ロード	5,200円
クレヨンしんちゃん	3,100円
グラディウス3	1,000円
決戦ドカポン王国4 伝説の勇者	3,800円
競馬エイトSPECIALマル秘馬券購	5,200円
剣勇伝説YAIBA	5,000円
甲子園2	3,400円
鋼鉄の騎士2 砂漠のロンメル軍団	6,000円
コズモギャング・ザ・パズル	3,800円
コズモギャング・ザ・ビデオ	3,800円
魂斗羅スピリッツ	1,200円
ゴーストスイーパー美神	3,500円
サッカーキッド	3,000円
サイボーグ009	3,500円
サラブレッド・ブリーダー	4,400円
三国志3	5,500円
サンダーバード国際救助隊出動	2,500円
サンドラの大冒険	1,000円
サンリオワールドスマッシュボール	1,200円
ザ・キングオブラリー	1,300円
ザ・グレイトバトル3	1,200円
ザ・グレイトバトル外伝2	4,500円
ザ心理ゲーム悪魔のココロジー	4,500円
ザ・麻雀闘牌伝	3,200円
将棋風林火山	4,500円
初代熱血硬派くにおくん	1,700円
初段森田将棋	5,200円
シムアース	1,200円
シムアント	4,000円
シムシティー	3,400円
新世紀GPXサイバーフォーミュラ	3,000円
新日本プロレス超戦士闘強導夢	2,500円
真・女神転生	3,000円
真・女神転生2	6,000円
新・桃太郎伝説	5,000円
Jリーグサッカープライムゴール	4,500円
雀闘士ドラ王	2,500円
ジャンボ尾崎のホールインワン	2,000円
重装機兵ヴァルケン	2,800円
樹帝戦紀	3,300円
ジョジョの奇妙な冒険	1,500円
実戦！パチスロ必勝法	5,200円
ジーコサッカー	4,500円
GP-1	4,100円
装甲騎兵ボトムズ	4,200円
スーパーR-TYPE	1,200円
スーパー蒼き狼と白き牝鹿	4,200円
スーパーUNO	4,500円
スーパーエアダイバー	3,500円
スーパーH.Qクリミナルチェイサー	2,500円
スーパーF1サーカス2	2,500円
スーパーカップサッカー	2,500円
スーパーカジノシーザースパレス	4,200円
スーパーガチャポンワールド	2,500円
スーパー究極ハリキリスタジアム	3,100円
スーパー競争馬風のシルフィード	3,500円
スーパー競馬	4,600円
スーパー三國志2	2,200円
スーパー上海ドラゴンズアイ	6,000円
スーパー将棋	5,200円
スーパースターウォーズ	2,900円
スーパースターウォーズ帝国の逆襲	4,200円
スーパースラップショット	2,100円
スーパー3Dベースボール	3,000円
スーパーヅガンハコテン城	5,000円
スーパー倉庫番	4,700円
スーパーチャイニーズワールド2	2,500円
スーパーテトリス+Bombliss	5,100円
スーパーテトリス+Bombliss限定版	5,200円
スーパーニチブツマージャン	3,500円
スーパーニチブツマージャン2	4,600円
スーパー信長の野望・全国版	4,300円
スーパー信長の野望・武将風雲録	3,500円
スーパーバーディーラッシュ	2,000円
スーパーバトルタンク	3,000円
スーパーバレー2	2,000円
スーパーパワーリーグ	3,800円
スーパーパン	2,000円
スーパーピンボールビハインド・ザ・マスク	3,000円
スーパーファイヤープロレスリング3 EASY-T	4,400円
スーパーファイヤープロレスリング3	4,800円
スーパーファミスタ	1,200円
スーパーファミスタ2	2,500円
スーパーファミリーテニス	4,500円
スーパーフォーメーションサッカー	1,000円
スーパーフォーメーションサッカー2	2,800円
スーパーブラックバス	7,000円
す～ぱ～ぷよぷよ	5,200円
スーパーホッケー'94	4,200円
スーパー本命G1制覇	5,200円
スーパーボウリング	3,000円
スーパーボンバーマン	4,500円
スーパー麻雀	4,000円
スーパー麻雀2	4,800円
スーパー麻雀大会	5,700円
スーパーマリオカート	3,800円
スーパーマリオコレクション	4,200円
スーパーマリオワールド	2,000円
スーパーメトロイド	4,200円
スーパー桃太郎電鉄2	5,100円
スーパーワギャンランド	1,000円
スーパーワギャンランド2	2,000円
スカイミッション	2,400円
すごいへべれけ	4,100円
スズカエイトアワーズ	3,500円
スターフォックス	1,000円
ステルス	2,000円
ストバスヤロウ将	4,500円
ストリートファイター2ターボ	2,100円
スペース・ファンキーB.O.B	1,400円
ZOOLワンダーアクション夢ツアー	4,200円
聖剣伝説2	1,200円
芹沢信雄のバーディートライ	1,700円
ゼルダの伝説	1,000円
全日本プロレス	1,200円
全日本プロレスダッシュ最強タッグ	4,500円
ソード・マニアック	4,000円
総合格闘技アストラルバウト2	4,500円
ソウル&ソード	3,500円
ソニックウィングス	2,500円
ソルスティス2	3,800円
T.M.N.T.タートルズインタイム	3,800円
T.M.N.T.ミュータントウォーリアーズ	4,000円
対局囲碁ゴライアス	8,000円
タイニートゥーンアドベンチャーズ	1,500円
高橋名人の大冒険島	1,100円
武田修宏のスーパーカップサッカー	3,800円
戦え原始人3やっぱりJOE&MAC	4,000円
ダービースタリオン2	9,000円
大航海時代2	6,000円
第3次スーパーロボット大戦	5,200円
大戦略エキスパート	5,300円
ダイナミックスタジアム	2,100円
大爆笑人生劇場	1,500円
大爆笑人生劇場ドキドキ青春編	2,000円
ダウンタウン熱血べーすぼーる物語	3,200円
超ゴジラ	4,700円
超時空要塞マクロス	4,100円
ツインビーレインボーベルアドベンチャー	4,000円
T2ザ・アーケードゲーム	4,200円
提督の決断	7,300円
テクモスーパーNBAバスケットボール	2,400円
テクモスーパーボウル	4,000円
鉄腕アトム	4,000円
テトリス武闘外伝	4,500円
デザートファイター	4,200円
デビルズコース	4,500円
トップマネージメント2	7,500円
トップレーサー	2,600円
トップレーサー2	4,200円
トルネコの大冒険	5,200円
ドラッキーの草やきう	3,500円
ドラえもん のび太と妖精の国	3,000円
ドラえもん2 ノビ太のトイズランド	4,200円
ドラゴンクエスト1・2	4,000円
ドラゴンクエスト5 天空の花嫁	1,600円
ドラゴンボールZ超武闘伝2	5,100円
中嶋悟スーパーF1ヒーロー	2,800円
哭きの竜麻雀飛翔伝	4,800円
ナグザットスーパーピンボール	1,500円
ナムコットオープン	4,200円
忍者ウォーリアーズ	4,300円
信長の野望・覇王伝	7,100円
ハットトリックヒーロー	3,000円
白熱プロ野球ガンバリーグ'94	4,000円
早指し二段森田将棋	8,500円
遥かなるオーガスタ	4,100円
半熟英雄	1,000円
反省ザルジローくんの大冒険	1,400円
バーチャルウォーズ	5,100円
バートの不思議な夢の大冒険	2,500円
バイキングの大迷惑	2,800円
バスタード暗黒の破壊神	5,000円
バトルテック	3,000円
バトルトードバトルマニアック	2,500円
バトルマスター究極の戦士たち	3,500円
バルバロッサ	2,000円
バレーボールTWIN	2,200円
パイプドリーム	3,100円
パイロットウイングス	1,800円
パチ夫くんスペシャル	5,100円
パチスロラブストーリー	5,500円
パチスロランドぱちぱちコイン	5,200円
パチンコウォーズ	2,500円
パチンコウォーズ2	5,000円
パチンコ物語パチスロもあるでよ	5,500円
パロディウスだ！	1,500円
ヒューマングランプリ	1,100円
ヒューマングランプリ2	4,200円
必勝！スリーセブンファイター	5,200円
緋王伝 魔物達との誓い	5,500円
東尾修のスーパープロ野球スタジアム	1,600円
美少女雀士スーチーパイ	4,200円
美少女戦士セーラームーン	3,500円
美少女戦士セーラームーンR	5,200円
美神伝説Zoku	4,000円
BING BING BINGO	4,000円
ピンクパンサー	4,000円
ファーストクイーン オルニック戦紀	4,200円
ファイアーエムブレム紋章の謎	5,200円
ファイナル・ストレッチ	3,200円
ファイナル・ノックアウト	3,300円
ファイナルファイトガイ	1,000円
ファイナルファンタジー4	1,800円
ファイナルファンタジー4 EASY	3,200円
ファイナルファンタジー5	1,500円
ファイナルファンタジーUSA	2,700円
フラッシュバック	4,000円
ブルースブラザース	1,200円
ブレインロード	4,500円
ブレスオブファイア竜の戦士	1,500円
ブロック	3,100円
プロサッカー	1,000円
へべれけのぽぷーん	3,500円
ペブルビーチの波濤	3,000円
ホーリーストライカー	3,000円
北斗の拳6 激闘伝承拳	2,000円
北斗の拳7 聖拳列伝伝承者ノ道	4,000円
本格麻雀徹萬	4,300円
Pop'nツインビー	1,100円
まじかる★タルるートくん	1,000円
マジンガーZ	2,000円
魔神転生	5,200円
マスターズ遥かなるオーガスタ2	5,500円
マリオとワリオ	2,000円
マリオとワリオセット	3,000円
マリオペイント	3,500円
ミッキーのマジカルアドベンチャー	2,400円
ミラクルガールズ	4,300円
夢幻の如く	4,000円
メジャータイトル	3,200円
モータルコンバット	3,200円
モノポリー	5,500円
モンスターメーカー3	4,000円
ヤダモンワンダランドドリーム	2,300円
ユートピア	3,500円
遊人雀獣学園	4,200円
幽☆々☆白書	4,500円
ヨッシーのクッキー	1,800円
横山光輝三国志	2,000円
横山光輝三国志2	4,000円
ラッシング・ビート修羅	3,200円
雷電伝説	3,500円
ラストファイターツイン	1,200円
ラスベガスドリーム	4,800円
ラモス瑠偉のワールドワイドサッカー	4,500円
らんま1/2朱猫団的秘宝	2,000円
らんま1/2町内激闘編	1,200円
龍虎の拳	2,800円
リーサルエンフォーサーズ	4,200円
リーディングカンパニー	4,800円
リディック・ボウ ボクシング	2,200円
リトル・マジック	2,500円
レミングス2	4,100円
ロックマンX	5,000円
ロックンロールレーシング	3,500円
ロマンシングサガ	1,500円
ロマンシングサガ2	5,100円
ワールドクラスラグビー2	4,200円
ワイアラエの奇跡	4,700円
若貴大相撲夢の兄弟対決	2,300円
ワンダラスマジック	3,200円

ネオジオ

餓狼伝説スペシャル	18,000円
サムライスピリッツ	18,000円
スラッシュラリー	6,000円
戦国伝承2	5,000円
得点王	13,000円
ワールドヒーローズ2	9,200円

PCエンジン

イース1・2	3,000円
イース4	3,800円
エメラルドドラゴン	3,500円
風の伝説ザナドゥ	3,000円
ゴジラ爆闘列伝	3,500円
卒業・グラデュエーション	3,000円
信長の野望・全国版セーブクン	4,000円
ぷよぷよCD	2,200円
ボディコンクエスト2	2,000円

ゲームボーイ

アレサ2	1,000円
ウィザードリィ外伝1	1,700円
ウィザードリィ外伝2	2,000円
ウィザードリィ外伝3	2,000円
UNOスモールワールド	1,500円
ONI 3 黒の破壊神	2,000円
ONI 4 鬼神の血族	2,300円
隠忍伝説	1,000円
がんばれゴエモンエビス丸	1,000円
クレヨンしんちゃんオラとシロ	1,800円
クレヨンしんちゃん2 ワンパク	1,500円
三国志・ゲームボーイ版	2,000円
上海	1,600円
Jリーグファイティングサッカー	1,600円
雀卓ボーイ	1,200円
スーパーマリオランド2	1,000円
スーパーマリオランド3	2,000円
スーパー桃太郎電鉄2	2,200円
ダウンタウン熱血行進曲	1,000円
テトリス	1,000円
馬券王V3	2,500円
美少女戦士セーラームーン	1,500円
ファミスタ3	1,500円
役満	1,200円
幽☆遊☆白書	1,800円
幽☆遊☆白書暗黒武術会	1,500円
ヨッシーのクッキー	1,000円
ロックマンワールド3	1,000円

キャンパス

〒475 愛知県半田市花園町3丁目7-7「キャンパス買取」係

☎0569-24-7421

電話受付、お昼12時から夕方5時まで（日・祭日、第2・4土曜休み）

売る前に必ず読んでね!!

- 18歳未満の方は、保護者の氏名記入、捺印が必要です。
- 左の申込書に書ききれない場合、別の紙に書いてね。
  ※電話番号を必ず記入して下さい。
- ソフトは郵便小包、もしくは宅急便で左の住所に送ってください。送り状は必ず保管して下さい。ソフト送料は、申込者の負担になります。
- 現金書留の料金（600円）は買取金額の合計から引かせていただきます。
- 同じタイトルのソフトは、御一人1本までとさせていただきます。
- ソフトの買取金額は、箱、説明書、附属品がそろっていない場合、この表の金額の半額となります。
- 買い取り代金は着後2週間以内に必ず送金します。
  （みなさんからの申込みが多い場合、多少遅れることがあります）
- **受付番号はありません。どんどん送って下さい。**

小売店のみなさんのページです

当社は年商100億円、取引店二百数十店の有力TVゲーム卸問屋です。TVゲームのあらゆる情報と商品を提供しております。御新規大歓迎！

全国ネット

当社の他社と違った5大特色は･･･

その1 豊富な商品在庫 常時10万本をストックしております。毎日1本からでも大阪倉庫、東京倉庫から出荷いたしております。貴店の倉庫としてお考え下さい。

その2 中古品大量在庫 全て検査済の中古品が数万本！さらに小売店様のニーズにお答えして中古ソフト売買相場リストも毎月発行中！（月刊1部2万円 フルアイテム130ページ）

その3 販促用チラシ 年間5000万枚発行のB3カラーチラシが大好評。中古面が特に評判です。1枚5円均一！

その4 デッドストックを買取ます 売れ残りの新品、中古品を高価買取しますので安心して仕入れができます。仕入金額と相殺でもOK！音楽用CD、一般ビデオも高価買取します。

その5 新作商品情報をFAX送信 TVゲームの新作情報をFAXにて無料提供します。メーカーの宣伝計画、生産数などの生の情報をお届けいたします。

※大手フランチャイズ本部以上の情報、サービスを加盟金、ロイヤリティゼロにて御提供しております。（秘密厳守します。）

ショップ経営は勘ピューターではダメ！

- 月額リース3万7,000円より（5年：60回）
- 予約管理、売上管理もラクラク！
- 販売・買取・交換がスムーズ！
- 計数管理で経営分析バッチリ！
- 商品管理が完璧！

NTT、TVゲームネットワークシステム

・新作・中古の売買情報、中古品の相場情報、TVゲームに関する情報等、NTTキャプテン・システムを利用するメリットがもりだくさん！
①使い方は手軽で簡単　②スピーディでローコスト（通信費）
③タイムリーな情報提供　④売りたい、買いたい商品登録もすぐできちゃう　※通信用アダプターTV-NET RANK2定価38,900円別売必要
※ネットワーク使用料（月額15,000円）※お電話1本で資料を送付します

メーカー、問屋のみなさんのコーナーです

メーカー、代理店、問屋様へお願い!!

当社ではTVゲームの新規仕入先を広く求めています！

仕入はすべてロット単位、現金5億円まで即お支払いたします！
特に特価処分品、売筋掛高品、売筋本体を希望しております

永続御取引を希望

申し込み書	買取価格は変わりますので、送る前に必ず電話で買取金額を確認して受付番号を聞いて記入して下さい。受付番号がない場合は着払で返送することがあります。	受付番号	
フリガナ 氏　名	才	フリガナ 住　所	
保護者名	印	TEL	電話確認日　月　日 / 電話確認後2日以内に元払で商品を送って下さい。

どれかに○印をつけて下さい。	希望商品名	価格
1 売りたい	新・中	
2 買いたい	新・中	
3 交換したい	新・中	
合計本数	合計金額	

送ってくれるソフト名	付属品	金額	送ってくれるソフト名	付属品	金額	送ってくれるソフト名	付属品	金額
	箱・説			箱・説			箱・説	
	箱・説			箱・説			箱・説	
	箱・説			箱・説			箱・説	
	箱・説			箱・説			箱・説	
	箱・説			箱・説			箱・説	
	箱・説			箱・説			箱・説	

必ずTEL確認後発送！ らくがき品や故障品は一切買取りできませんので、絶対に送らないで下さい。万一送られても返送できませんので、御了承下さい。

日本フレックス株式会社

創業：昭和40年　資本金　2000万円　従業員　20名

業者の方専用電話（通販受付できません）
東日本地区：☎03-5387-8600（代）
西日本地区：☎0727-62-3007（代）

読者のみなさんのページです

買取:交換専用電話 0727-62-7663(代)

送り先 〒563 大阪府池田市石橋1-8-3フレックス21 受付時間 朝9:30～夜6:00 土・日・祝休業

買取価格表:下記の表にないソフトは電話で御確認下さい。

今月の高値買取コーナー(君が、売る値段)

ファミコン

ザ・ブルーマリーン ¥1,700
ザップガナー ¥2,000
Jリーグファイティングサッカー〔FAM〕 ¥1,700
スペースインベーダー〔FAM〕 ¥1,700
ダービースタリオン全国版 ¥1,900
中国雀士ストーリー・東風 ¥1,700
テトリス2+Bombliss ¥2,400
東京パチスロアドベンチャー ¥1,800
東京パチスロアドベンチャー2 ¥2,200
パチ夫くん4 ¥1,500
バカラ ¥2,200
BIGFOOT ¥1,600
ファミリーマージャン2上海 ¥1,800
ファミリーマージャン ¥1,500
不思議の海のナディア〔FAM〕 ¥1,500
ファミコン将棋 竜王戦 ¥1,500
ファミコン囲碁入門 ¥1,500
ベストプレープロ野球スペシャル ¥1,500
ホールインワン・プロフェッショナル ¥1,700
ボンバーマンII〔FAM〕 ¥1,900
麻雀大会 ¥1,500
麻雀クエスト ¥2,400
モノポリー〔FAM〕 ¥1,500
桃太郎伝説外伝 ¥1,800
山村美沙京都財テク殺人 ¥1,600
四人麻雀 ¥1,500
レッドオクトーバーを追え〔FAM〕 ¥1,700
ロックマン ¥1,500

PCエンジン

将棋 初心者無用 ¥1,500
スーパー桃太郎電鉄II〔PC〕 ¥1,400
ゼロヨンチャンプ ¥2,000
TATSUJIN〔PC〕 ¥1,700
つっぱり大相撲 平成版 ¥1,500
パワーリーグV ¥2,000
パワーリーグ93 ¥2,200
ボンバーマン93 ¥1,800
麻雀学園東間宗四郎登場 ¥3,800
麻雀学園マイルド ¥1,700
マジカルチェイス ¥1,700

メガドライブ

蒼き狼と白き牝鹿II〔MD〕 ¥2,200
アラジン〔MD〕 ¥2,200
エアーマネジメント〔MD〕 ¥1,400
NBAプレイオフ ¥1,500
エコーザドルフィン ¥1,700
ガントレット〔MD〕 ¥1,700
ガンスターヒーローズ ¥1,500
コラムスIII ¥1,800
三国志III〔MD〕 ¥1,500
雀偵物語〔MD〕 ¥1,400
G-LOC〔MD〕 ¥1,500
Jリーグプロストライカー ¥1,700
雀皇登龍門 ¥1,700
ジュラシックパーク〔MD〕 ¥1,700
シャイニングフォースII ¥2,200
ジョーダンVSバード ¥1,700
ジャングルストライク ¥1,500
ジェネラルカオス ¥1,500
Jリーグプロストライカー完全版 ¥2,700
スーパーバレーボール〔MD〕 ¥1,500
スプラッターハウスII〔MD〕 ¥1,500
スプラッターハウス3 ¥900
スノーブラザーズ〔MD〕 ¥1,700
パーティークイズMAGAQ ¥1,700
不思議の海のナディア〔MD〕 ¥1,500
ぷよぷよ〔MD〕 ¥1,500
ブギウギボーリング ¥1,800
ファンタジースターIV ¥2,700
フラッシュバック〔MD〕 ¥1,500
リーサルエンフォーサーズ〔MD〕 ¥2,200
レッスルボール ¥1,500

ゲームボーイ

悪魔城すぺしゃる〔GB〕 ¥1,600
アルマジロ外伝 ¥1,700
アメリカ横断ウルトラクイズ4 ¥1,400
ウィザードリー外伝II ¥1,300
ウルティマ2 ¥1,700
UNO〔GB〕 ¥1,700
ウィザードリー外伝III ¥1,700
ONI III 黒の破壊神 ¥1,400
カービィのピンボール ¥1,400
きんぎょ注意報2 ¥1,400
クレヨンしんちゃん〔GB〕 ¥1,500
クレヨンしんちゃん2 ¥1,400
競馬貴族 ¥2,200
三国誌〔GB〕 ¥1,700
最後の忍道〔GB〕 ¥1,400
ダブル役満 ¥1,600
ダブル役満Jr ¥2,000
ダブル役満2 ¥1,500
的中ラッシュ ¥1,600
パックマン〔GB〕 ¥1,400
馬番倶楽部 ¥1,800
パチ夫くん ¥1,500
馬券王V3 ¥1,800
バトルトード〔GB〕 ¥1,500
美少女戦士セーラームーン〔GB〕 ¥1,500
ファミスタ3 ¥1,900
桃太郎電劇 ¥1,500
幽☆遊☆白書〔GB〕 ¥1,400
幽☆遊☆白書2〔GB〕 ¥1,700

スーパーファミコン

アストラルバウト ¥2,500
アメリカ横断ウルトラクイズ〔SF〕 ¥2,500
アメージングテニス ¥2,200
アルバートオデッセイ ¥2,200
蒼き狼と白き牝鹿II〔SF〕 ¥2,200
アークススピリッツ ¥2,200
アクトレイザー2 ¥3,200
アストラルバウト2 ¥3,200
アルティライトフット ¥3,200
アレサ ¥3,700
イーハトーヴォ物語 ¥3,000
イースIV MASK OF THE SUN ¥3,700
ウィザードリーV〔SF〕 ¥2,200
うしおととら ¥2,400
ウォーリーをさがせ!絵本の国の大冒険 ¥2,200
ウイニングポスト〔SF〕 ¥4,200
F-1GRANDPRIX II ¥2,200
エストポリス伝記 ¥2,500
エアーマネジメントII 航空王をめざせ ¥3,700
NFLフットボール ¥2,900
弟切草 ¥3,500
オセロワールド ¥2,700
大空に賭けるエアーマネージメント ¥2,900
伝説のオウガバトル ¥2,400
織田信長 覇王の軍団 ¥2,200
ガーディアンブレード ¥3,400
仮面ライダーSD〔SF〕 ¥2,200
課長 島耕作 ¥2,500
餓狼伝説2〔SF〕 ¥4,500
ガイア幻想紀 ¥3,500
キングオブモンスターズ〔SF〕 ¥2,200
銀河英雄伝説〔SF〕 ¥2,400
嘉国雅彦の雀闘士銅鑼王 ¥2,400
クレヨンしんちゃん〔SF〕 ¥2,200
クラシックロード ¥3,700
ゲゲゲの鬼太郎復活!天魔大王〔SF〕 ¥2,400
決戦!ドカポン王国IV ¥3,700
競馬エイトスペシャル ¥3,500
甲子園2 ¥2,500
コズモギャングザビデオ ¥2,700
鋼鉄の騎士 ¥2,400
斬IIスピリット ¥2,500
三国士III〔SF〕 ¥3,700
サーク〔SF〕 ¥2,200
シムシティ〔SF〕 ¥2,600
初段森田将棋 ¥3,700
新世紀サイバーフォミュラー〔SF〕 ¥2,200
真・女神転生 ¥2,700
シムアント ¥2,700
重装機兵ヴァルケン ¥2,500
少年アシベゴマちゃんの遊園地大冒険〔SF〕 ¥2,200
神聖紀オデッセリア ¥2,500
GP-1 ¥2,700
Jリーグサッカープライムゴール ¥3,400
樹帝戦紀 ¥3,000
将棋風林火山 ¥3,200
実戦パチスロ必勝法 ¥4,200
新桃太郎伝説 ¥4,000
スーパーテニスワールドサーキット ¥2,200
スーパー上海ドラゴンズアイ ¥2,700
スーパーカップサッカー ¥2,200
スーパー信長の野望武将風雲録 ¥2,600
スーパーバーディーラッシュ ¥2,200
スーパーガチャポンワールドSDガンダムX ¥2,400
スーパーアレスタ ¥2,300
スーパー将棋 ¥3,000
スーパーボーリング ¥2,200
スーパープロフェッショナルベースボールII ¥2,700
スーパー桃太郎電鉄II〔SF〕 ¥3,400
スーパー麻雀 ¥2,900
スーパー大航海時代 ¥3,200
スーパーウルトラベースボールII ¥2,500
スーパー麻雀大会 ¥3,500
スーパーニチブツマージャン ¥2,700
スーパースターウォーズ ¥2,400
スーパーキックオフ ¥2,400
ステルス ¥2,400
スーパーブラックバス ¥3,700
スーパーテトリスII+Bombliss ¥3,200
スーパー倉庫番 ¥2,500
スーパーファミスタII ¥2,500
スーパーチャイニーズワールドII ¥3,200
スーパーキックボクシング ¥2,200
スーパーバトルタンク ¥2,400
スーパーフォーメーションサッカー2 ¥2,400
スーパーフルメタル ¥3,200
スーパーボンバーマン ¥2,900
スーパープロ野球スタジアム ¥2,700
スーパーエアダイバー ¥3,000
スーパーウイジェット ¥3,700
スーパー競走馬風のシルフィード ¥2,700
スーパーファミリーテニス ¥3,000
スーパーパワーリーグ ¥3,200
スーパー競馬 ¥2,700
スーパーマリオコレクション ¥2,700
スーパーカジノ ¥3,000
スーパー信長の野望・全国版 ¥3,000
スーパー究極ハリキリスタジアム ¥4,000
SuZuKa8hours ¥2,700
大戦略エキスパート ¥3,500
タイニートゥーンアドベンチャーズ〔SF〕 ¥2,200
太閤立志伝 ¥2,900
対局囲碁ゴライアス ¥3,700
ダライアスフォース ¥2,000
第3次スーパーロボット大戦 ¥3,500
超戦士IN闘強導夢 ¥3,200
超時空要塞マクロススクランブルバルキリー ¥3,700
ツインビーレインボーベルアドベンチャー ¥4,200
提督の決断〔SF〕 ¥4,200
ドラえもんのび太と妖精の国 ¥2,700
ドラゴンクエストI・II ¥4,200
ドラゴンスレイヤー英雄伝説II〔SF〕 ¥2,400
トルネコの大冒険―不思議のダンジョン― ¥4,200
ドラッキーの草やきゅう ¥3,200
ドラゴンボールZ超武闘伝2 ¥4,500
中島悟のSUPER F-1ヒーロー ¥2,200
ナムコットオープンゴルフ ¥2,700
信長公記 ¥3,000
パイロットウイングス ¥2,200
遥かなるオーガスタ ¥2,700
パチンコウォーズ ¥2,600
バレーボールTWIN ¥2,200
白熱プロ野球ガンバリーグ'93 ¥2,700
パチ夫くんSPECIAL ¥3,200
芹沢信雄のバーディトライ ¥3,000
早指二段森田将棋 ¥5,200
パチンコ物語パチスロもあるでヨ! ¥3,200
美少女雀士スーチーパイ ¥3,000
美少女戦士セーラームーン〔SF〕 ¥2,200
BINGBINGIBINGO ¥3,700
ファイナルファンタジーIVイージータイプ ¥2,200
ファイナルセット ¥2,200
ペブルビーチの波濤〔SF〕 ¥2,700
本格麻雀 徹萬 ¥3,000
マリオペイント ¥2,200
マリオカート ¥2,400
麻雀飛翔伝 哭きの竜 ¥3,200
マイト&マジックBOOK OF II〔SF〕 ¥2,200
マリオとワリオ(マウス付) ¥2,200
ミッキーマウスのマジカルアドベンチャー ¥2,500
ミスティッククエストファイナルファンタジーUSA ¥2,200
ミラクルガールズ ¥3,200
美神伝説Zoku ¥3,200
メガロマニア―時空大戦略―〔SF〕 ¥3,200
モノポリー〔SF〕 ¥3,200
ゆうゆのクイズでGo!Go! ¥2,200
横山三輝「三国志」 ¥2,200
46億年物語 ¥2,400
ヨーロッパ戦線〔SF〕 ¥3,000
雷電伝説〔SF〕 ¥2,400
ラスベガスドリーム ¥3,200
ラッシングビート修羅 ¥3,000
龍虎の拳〔SF〕 ¥2,700
ロマンシングサガ2 ¥5,000
ロックンロールレーシング ¥3,700
ワイアラエの奇蹟 ¥3,000

ゲームギア

シャイニングフォース外伝2 ¥1,400
なぞぷよ2 ¥1,700

CDR

イースI・II〔CD-ROM〕 ¥1,700

SCD

蒼き狼と白き牝鹿〔SCD〕 ¥2,200
悪魔城ドラキュラX ¥1,800
イースIV〔SCD〕 ¥2,500
ウィザードリーI・II〔SCD〕 ¥1,700
A列車で行こうIII〔SCD〕 ¥2,000
キャンペーン版大戦略〔SCD〕II ¥2,000
コットン ¥1,700
三国志III〔SCD〕 ¥2,200
SNATHER ¥1,800
スーパーシュバルツシントII ¥1,700
スーパーダライアスII〔SCD〕 ¥1,700
ゼロヨンチャンプII ¥1,800
卒業Graduation ¥1,700
超時空要塞マクロス〔SCD〕 ¥2,000
超時空要塞マクロス～永遠のラブソング～ ¥2,200
ドラゴンナイトII ¥1,900
麻雀レモンエンジェル ¥2,000
麻雀クリニックスペシャル ¥2,000

MCD

ウイニングポスト ¥2,200
ぎゅわんぶらあ自己中心派[MCD] ¥1,800
三国志III〔MCD〕 ¥1,800
シルフィード ¥2,200
雀豪ワールドカップ ¥1,800
Vay(ヴァイ) ¥1,800
マイト&マジックIII ¥1,800
リーサルエンフォーサーズ〔MCD〕 ¥3,200

新作ソフト通販コーナー

発売日	タイトル	税込定価	税込特価	発売日	タイトル	税込定価	税込特価	発売日	タイトル	税込定価	税込特価	発売日	タイトル	税込定価	税込特価
	〈ファミコン〉			2/下旬	真・女神転生2	10,290	6,689	3/11	天使の詩	10,094	6,561		〈ゲームギア〉		
2/10	ゼルダの伝説	5,047	3,281	3/25	Jリーグスーパーサッカー	9,785	6,360	2/11	トップマネジメントII	15,244	9,909	2/11	ウィンターオリンピック	3,914	2,544
2/10	ワリオの森	5,047	3,281	3/上旬	スーパーリアル麻雀IV	10,094	6,561	3/下旬	独立戦争	12,154	7,900	2/11	バスターファイト	3,914	2,544
	〈スーパーファミコン〉			3/18	スーパー人生ゲーム	10,094	6,561	2/未定	パチスロランドぱちぱちコインの伝説	9,167	5,959	2/25	マクドナルド ドナルドのマジカルワールド	3,914	2,544
2/26	いただきストリート2	10,094	6,561	2/28	スーパー本命	10,094	6,561	2/未定	ブラックアウト	未定	未定		〈メガドライブ〉		
2/下旬	F-1 GRANDPRIX III	10,197	6,628	2/上旬	スーパーファイヤープロレスリング3	8,137	5,289	2/未定	MOTHER II	8,900	5,785	2/中旬	クレヨンしんちゃん嵐を呼ぶ園児	9,064	5,892
3/未定	SDガンダムGX	10,094	6,561	3/4	スーパーファミスタIII	9,064	5,892	3/未定	ソーサルエンフォーサース	10,094	6,561	2/18	MCD真・女神転生	8,034	5,222
3/18	ぎゃんぶらあ自己中心派2	9,167	5,959	3/25	スペースインベーダー ザ・オリジナルゲーム	5,129	3,334	3/下旬	ロックマンズサッカー	9,785	6,360		〈PCエンジン〉		
3/未定	機動戦士Vガンダム	10,094	6,561	3/未定	スーパーロボット大戦EX	10,094	6,561		〈ゲームボーイ〉			3/未定	SCDウィザードリーIII・IV	8,652	5,624
4/22	コットン100%	9,579	6,226	3/18	スーパーダブル役満	9,270	6,026	2/下旬	ONI IV	4,980	3,237	3/12	SCD餓狼伝説II	7,107	4,620
2/25	斬IIIスピリッツ	13,184	8,570	2/18	ダービースタリオン2	13,184	8,570	2/18	スーパー桃太郎電鉄II	4,500	2,925	3/4	コズミックファンタジー4	8,219	5,342
3/上旬	実況パワフルプロ野球94	9,270	6,026	2/未定	大航海時代II	12,154	7,900	2/未定	天地を喰らう	4,500	2,925	2/未定	サークIII	未定	未定
2/25	ジーコサッカー	10,094	6,561	2/未定	鉄道王ロードタイフーン	10,094	6,561	2/未定	テトリスフラッシュ	3,900	2,535	2/25	ぷよぷよCD	5,768	3,749

通信販売のお申し込みとお支払い方法①電話で必ず予約注文して下さい。新作・新品・中古でも通販できます。②商品届け時に送料、手数料と消費税及び商品代金をお支払い下さい。お届け前にお電話をして、御都合のいい日時をおうかがいしますので、安心・確実です。送料は500～900円位、手数料は360円です。⑤電話予約後5日間経過しても商品が届かない場合は、電話でお問合せ下さい。㊟キャンセルはできません。お1人様1タイトル1本でお願いします。

君のほしいソフトといらないソフトを交換しちゃおうのコーナー

買取・交換の注意 ①買取価格は変わりますので送る前に必ず電話で50音順に買取価格を確認して、受付番号を聞いて記入して下さい。受付番号の書いてない場合は返送します。②カセットを売る場合は押印が必要です。③カセットに名前などらくがき・汚れのひどい場合は買い取れません。又、説明書・箱も破損のひどい場合は買い取れません。返送も出来ませんのでご注意下さい。④FCは箱がないと各100円引きになります。また説明書がないと100～300円引きになります。⑤SF・GB・GG・PCエンジン・メガドライブ・光栄・イマニジアソフトは箱・説明書の両方がそろっていないと買取り出来ません。もし送られても返送できません。各種本体・箱・説・附属品無しは買取り不可になりました。⑥ソフトの各々の買取価格・合計金額・合計本数は必ず記入して下さい。無記入の場合は返送します。⑦新作ソフトのお届けは発売日の翌日ですが、発売日の違う2種類のソフトを希望された方はお届け日を指定して下さい。⑧カセットの付属品で注釈のない場合はTELで聞いて下さい。⑨当社へ商品を送った送り状は大切に保管しておいて下さい。普通郵便では送らないで下さい。万が一商品が行方不明になった時、送り状がない場合、当社では一切責任を負いません。⑩買取金は現金書留で送りますので送料手数料として600円を引かせて頂きます。お金は商品到着後10日位で届きます。

交換のしかた **注** 定価未定のソフトは交換予約できません。送料は全て着払になります。500～900円位。

①君がほしい新品ソフトの定価を調べて下さい。中古がほしい場合は価格と在庫の有無を電話で聞いて下さい。
②右の表で「君が送ってくれるソフトの合計金額」がいくら必要かを調べて下さい。毎月変動しますのでご注意下さい。
③上記の買取価格表で君が送ってくれるソフトの合計金額が②の金額以上になるかどうか調べて下さい。買取価格は毎週変動しますので必ず電話で確認して下さい。
④希望ソフトと送るソフトの金額を電話で確認後、受付番号を聞いて申し込み書に記入し送って下さい。

※買い取り、交換共右のページの申し込書を御利用下さい。

新品ソフトとの交換表

君がほしい新品ソフトの定価	君が送ってくれるソフトの合計金額
16000円まで	10500円以上必要
14000円まで	9100円以上必要
12000円まで	7800円以上必要
10000円まで	6500円以上必要
8000円まで	5200円以上必要
7000円まで	4550円以上必要
6000円まで	3900円以上必要
5000円まで	3250円以上必要
4000円まで	2600円以上必要
3000円まで	1950円以上必要

中古ソフトどうしの交換表

君がほしい中古ソフトの販売価格	君が送ってくれるソフトの合計金額
7000円まで	5600円以上必要
6000円まで	4800円以上必要
5000円まで	4000円以上必要
4500円まで	3600円以上必要

ファミコンソフトをゆずって下さい!!

不足して 大変こまっています。高く買取りますのでどんどん送って下さい。

★交換(新品・中古)もしておりますので、一度お電話下さい。

スーパーファミコン買取表

アクセルブリッド	¥3,800
新桃太郎伝説	¥4,200
信長公記	¥4,000
真・女神転生	¥2,500
Jリーグ サッカープライムゴール	¥3,000
ジェリーボーイ	¥2,000
ジャングルウォーズ2	¥2,000
雀闘士 銅羅王	¥3,600
ジャンボ尾崎のホールインワン	¥1,700
ジョジョの奇妙な冒険	¥1,500
JOE & MAC	¥1,700
GP-1	¥3,000
スーパースラップショット	¥1,500
スーパーフォーメーションサッカー	¥2,000
スーパーファイヤープロレス	¥ 600
スーパーカップサッカー	¥2,200
スーパー上海ドラゴンズアイ	¥4,500
スーパーアレスタ	¥2,300
スーパーF1サーカスリミテッド	¥1,500
スーパーリニアボール	¥1,700
スーパーブラックバス	¥5,200
スーパーテトリス2+Bombliss	¥4,800
スーパーニチブツマージャン	¥3,000
スーパースターウォーズ	¥3,800
スーパーキックオフ	¥2,000
スーパースターウォーズ帝国の逆襲	¥4,000
スーパーテニス	¥2,600
スーパーバレーII	¥2,500
スーパー倉庫番	¥4,200
スーパースウイブ	¥1,000
スーパー三国志II	¥3,000
スーパーキックボクシング	¥1,000
スーパーファミスタ2	¥3,200
スーパーダンクスター	¥1,500
スーパーボンバーマン	¥3,500
アラジン	¥4,200
スーパーマリオコレクション	¥4,500
スーパー競馬	¥4,200
スーパーR・TYPE	¥1,500
スーパーE・D・F	¥1,200
スーパーワギャンランド	¥1,500
スーパーチャイニーズランド	¥1,600
スーパー伊忍道	¥ 600
スーパースタジアム	¥ 600
スーパーファミスタ	¥2,000
す〜ぱ〜ぷよぷよ	¥4,000
スーパーバーディラッシュ	¥1,500
スーパーダンクショット	¥2,000
スーパーオフロード	¥2,200
スーパーボウリング	¥3,000
スーパー麻雀	¥3,800
スーパーパン	¥2,100
スーパーロイヤルブラッド	¥1,500
スーパービックリマン	¥2,800
スーパーバトルタンク	¥3,500
スーパーファミリーテニス	¥3,500
スーパーF1サーカス2	¥3,700
スーパーパワーリーグ	¥4,200
スーパー信長の野望全国版	¥4,200
スーパーエアダイバー	¥3,800
スーパーウルトラベースボール	¥1,500
スーパーF1サーカス	¥1,200
スーパー将棋	¥4,500
スーパー大航海時代	¥4,500
スーパーハイインパクト	¥2,000
スーパープロフェッショナルベースボール	¥1,000
スーパープロフェッショナルベースボールII	¥2,500
スーパーマリオワールド	¥3,200
スーパー麻雀大会	¥4,800
スーパー桃太郎電鉄II	¥4,500
スカイミッション	¥2,600
鈴木亜久里のF1ヒーロー	¥3,000
スターフォックス	¥1,200
ステルス	¥3,000
実戦!パチスロ必勝法	¥4,500
アレサ	¥4,000
スピンディジワールド	¥1,500
スペースバズーカー	¥ 600
スマッシュTV	¥ 700
餓狼伝説2	¥4,000
セプテントリオン	¥3,800
芹沢信雄のバーディートライ	¥2,500
ゼルダの伝説	¥1,500
スーパー究極ハリキリスタジアム	¥4,000
ソードワールドSFC	¥2,800
ソウルブレイダー	¥ 700
ソニックブラストマン	¥2,000
ソングマスター	¥2,000
対局囲碁ゴライアス	¥5,500
T.M.N.T.ミュータントウォーリアーズ	¥4,300
太閤立志伝	¥4,800
タイニートゥーンアドベンチャーズ	¥2,800
高橋名人の大冒険島	¥1,300
戦え原始人2	¥2,300
WWFレッスルマニア	¥ 800
大爆笑人生劇場	¥2,300
第3次スーパーロボット大戦	¥4,600
大戦略エキスパート	¥4,600
銀河英雄伝説	¥3,000
ダイナウォーズ	¥2,100
大爆笑人生劇場ドキドキ青春編	¥2,700
テトリス武闘外伝	¥4,000
ダライアスツイン	¥1,000
ダンジョンマスター	¥1,000
超魔界大戦どらぼっちゃん	¥1,500
超攻合神サーディオン	¥ 600
超魔界村	¥1,000
ちびまる子ちゃん	¥2,100
つっぱり大相撲	¥1,500
T.M.N.T	¥3,000
提督の決断	¥5,800
テクモスーパーNBAバスケットボール	¥2,700
ディメンションフォース	¥1,200
デュアルオーブ	¥3,800
ドラッキーの草やきう	¥4,200
デザートストライク湾岸作戦	¥1,700
デビルズコース	¥4,800
伝説のオウガバトル	¥2,700
トップレーサー	¥2,200
トムとジェリー	¥3,800
ドラゴンクエストI・II	¥4,500
ガイア幻想紀	¥4,500
ドラッケン	¥ 600
ドラえもん	¥3,200
ドラゴンボールZ超武闘伝2	¥4,500
ドラゴンボールZ サイヤ伝説	¥ 600
ドラゴンクエストV	¥2,000
信長の野望覇王伝	¥6,200
ナイジェルマンセルF1チャレンジ	¥3,000
中島悟監修スーパーF1ヒーロー	¥3,200
哭きの竜	¥4,200
ナグザットスーパーピンボール	¥1,800
ナムコットオープン	¥3,800
2020年スーパーベースボール	¥1,500
ニトロパンクスマイトヘッド	¥2,800
ノイギーア	¥2,500
信長の野望 武将風雲録	¥4,000
ハットトリックヒーロー	¥2,800
ハイパーゾーン	¥1,200
白熱カンバリーグ'93	¥3,800
早指し二段森田将棋	¥6,000
遥かなるオーガスタ	¥2,800
反省ザルジローくん	¥1,600
半熟英雄	¥1,000
テクモスーパーボウル	¥4,000
モンスターメーカー3	¥4,200
バードの不思議な夢	¥1,800
バズー!魔法世界	¥3,500
バトルドッジボール	¥2,000
バトルグランプリ	¥1,200
バトルブレイズ	¥2,000
バトルサッカー	¥2,000
バトルテック	¥3,500
バトルドッジボールII	¥2,000
バトルコマンダー	¥ 700
バルバロッサ	¥1,500
バレーボールTWIN	¥2,500
パイプドリーム	¥2,000
パイロットウイングス	¥2,000
パチ夫くんスペシャル	¥4,700
パチンコウォーズ	¥3,200
パチンコ物語 〜パチスロもあるでよ〜	¥4,500
パロディウスだ!	¥2,500
パワーモンガー	¥1,500
バトルマスター〜究極の戦士たち〜	¥4,000
ロックマンX	¥4,500
ヒューマングランプリ	¥2,600
ヒーロー戦記	¥1,000
ロマンシングサガ2	¥4,500
イースIV MASK OF THE SUN	¥3,500
BIG RUN	¥1,000
美少女雀士スーチーパイ	¥4,200
PGAツアーゴルフ	¥2,800
ファイナルファンタジーIV	¥1,800
ファイナルファンタジーV	¥2,000
ワンダラズマジック	¥4,000
ファイナルファイトGUY	¥2,200
ファイナルファンタジーIVイージータイプ	¥3,800
ファイナルファイト	¥1,000
ファランクス	¥2,300
Hook	¥1,500
フライングヒーロー	¥2,000
ブライ八玉の勇士伝説	¥2,300
ブレイゾン	¥2,200
ブレスオブファイヤー	¥3,500
プリンスオブペルシャ	¥1,600
プロサッカー	¥1,200
プロフットボール	¥1,700
プロフットボール'93	¥2,400
プロ麻雀 極	¥4,600
ヘラクレスの栄光III	¥2,300
弁慶外伝	¥2,000
ペブルビーチの波濤	¥3,500
ホームアローン	¥1,800
北斗の拳6	¥2,500
北斗の拳5	¥1,800
炎の闘球児ドッジ弾平	¥1,200
ボンバザル	¥1,500
遊人 雀獣学園	¥3,500
ポピュラスII	¥1,500
ポピュラス	¥ 500
麻雀闘牌伝	¥2,800
マイト アンド マジック	¥2,500
マカマカ	¥ 600
負けるな魔剣道	¥1,500
マジックソード	¥1,300
まじかるタルるートくん	¥2,500
マジンガーZ	¥2,000
マダラ2	¥2,500
マリオカート	¥3,500
マリオペイント	¥3,000
ミッキーのマジカルアドベンチャー	¥3,000
幽遊白書	¥3,800
メジャータイトル	¥2,500
メタルマックス2	¥3,000
モノポリー	¥4,000
森田将棋	¥3,200
USAアイスホッケー	¥2,000
ゆうゆのクイズで GO!GO!	¥2,000
ヨッシーのクッキー	¥2,300
ヨーロッパ戦線	¥4,800
横山光輝三国志	¥3,300
46億年物語	¥3,300
ラッシングビート乱	¥1,200
アルディライトフット	¥4,000
雷電伝説	¥1,800
ライトファンタジー	¥2,500
ラグーン	¥1,800
ラストファイターツイン	¥2,500
リディックボウボクシング	¥3,000
武田修宏のスーパーカップサッカー	¥4,000
龍騎兵団ダンザルブ	¥1,800
リーディングカンパニー	¥3,500
リターン・オブ・ダブルドラゴン	¥1,200
レナス古代機械の記憶	¥1,600
レミングス	¥1,500
ロードランナー	¥2,800
ロードモナーク	¥1,200
ロイヤルコンクエスト	¥1,500
ロケッティア	¥ 500
ロマンシングサガ	¥1,000
ワールドクラスラグビー	¥3,000
ワールドサッカー	¥2,600
ワールドヒーローズ	¥2,500
ワイアラエの奇蹟	¥3,800
スーパーワギャンランド2	¥2,500
マリオとワリオ(マウス付)	¥3,800
樹帝戦記	¥3,800
サラブレッドブリーダー	¥4,000
美少女戦士セーラームーン	¥2,500
ファイナルファンタジーU.S.A	¥2,800
ラスベガスドリーム	¥3,900
トルネコの大冒険	¥4,000
新日本プロレスリング	¥3,600
ダライアスフォース	¥3,000
ウイニングポスト	¥5,000
レッドオクトーバー	¥3,800
トリネア	¥3,900
スーパー3Dベースボール	¥3,000
バイキングの大迷惑	¥3,800
スーパー競走馬シルフィード	¥4,300
スズカエイトアワーズ	¥4,000
アークススピリッツ	¥3,900
装甲騎兵ボトムズ	¥4,200
ミラクルガールズ	¥3,800
将棋 風林火山	¥4,300
はた山ハッチのパロ野球ニュース/実名版	¥3,900
ドラッキーの草やきう	¥4,000
ジミーコナーズのプロテニスツアー	¥3,700
アクトレイザー2	¥3,500
龍虎の拳	¥4,000
クラシックロード	¥4,600

☎06-320-7500 FAX 06-320-7444

受付時間 平日・日祝 昼12時から夜8時まで(年中無休)

COMICA ファミコンショップ

●営業時間 AM11:00〜PM9:00

ソフトハウス コミカ淡路店

〒533 大阪市東淀川区淡路4丁目17-11 TEL 06-320-7500

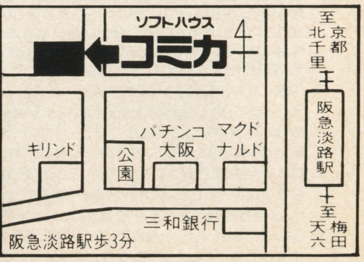

お願いします!!

あなたの持っているスーパー

ファミコンショップ コミカでは今、スーパーファミコンソフトが
(表以外のファミコン・PC・MD・GBソフトも買取ります。)

注意事項 (守られない場合着払で返品することがあります)

- 箱・説明書がない場合は200円〜半値引きとなります。(また買い取れないものもあります。)
- 18歳未満の方は保護者の署名・捺印が必要です。
- 左下の申込書に記入の上ソフトと一緒に送って下さい。
- ディスク、パイパーシリーズ攻略本等は買取りできません。
- キズ・破損・汚れ・落書きのあるものは買取り出来ません。又、不良品も返品いたしません。

NEO・GEOハード・ソフト買取り始めました。
高額買取中! お問合わせ下さい。

各種ハード・ソフト買います

今から、ファミコンショップをされる方、又やめる方 不用在庫をお持ちの業者さん、一度ご相談下さい。

今すぐ **電話で受付してね。**

電話受付けしないと買取りできません!!

[redacted]

アースファイト	¥2,000	カコマナイト	¥1,500
R.P.Mレーシング	¥1,500	仮面ライダーSD	¥2,000
アウターワールド	¥2,200	カルフォルニアゲームズII	¥3,000
蒼き狼と白き牝鹿	¥4,500	ガデュリン	¥ 600
超時空要塞マクロス	¥3,800	ファイナルストレッチ	¥3,200
アクスレイ	¥2,500	ガンフォース	¥1,200
アクトレイザー	¥ 300	がんばれゴエモン	¥2,300
悪魔城ドラキュラ	¥ 800	ガンバリーグ	¥1,200
R-TYPE III	¥4,000	キャプテン翼III	¥1,200
あしたのジョー	¥ 700	がんばれゴエモン2	¥4,000
アストラルバウト	¥2,300	キャメルトライ	¥1,700
アダムスファミリー	¥1,500	Q.bert	¥1,500
アメージングテニス	¥2,500	奇々怪界〜謎の黒マント〜	¥3,000
アメリカ横断ウルトラクイズ	¥2,800	機甲警察メタルジャック	¥2,200
アルバートオデッセイ	¥2,500	機動戦士ガンダムF91	¥ 600
イースIII	¥ 600	機動装甲ダイオン	¥ 800
イーハトーヴォ物語	¥4,200	キングオブモンスターズ	¥3,200
ウィザードリィV	¥1,800	キン肉マン	¥1,500
ウォーリィーを探せ	¥3,700	ぎゅわんぶらあ自己中心派	¥4,800
うしおととら	¥3,300	若貴大相撲〜夢の兄弟対決〜	¥3,500
宇宙の騎士テッカマンブレード	¥2,800	クリスティワールド	¥2,000
ウルトラセブン	¥1,700	クレヨンしんちゃん	¥2,000
ウルティマVI	¥1,500	グラディウスIII	¥1,200
ウルティメイトフットボール	¥2,200	拳闘王ワールドチャンピオン	¥ 700
ウルトラベースボール実名版	¥3,300	激突弾丸自動車	¥2,000
ウルトラマン	¥1,700	ゲゲゲの鬼太郎	¥3,800
ヴァルケン	¥3,800	甲子園2	¥3,500
甲竜伝説ヴィルガスト	¥2,500	鋼鉄の騎士	¥3,500
エアーマネジメントII	¥5,500	ソルティスII	¥3,200
エアーマネジメント	¥3,800	コズモギャング ザ パズル	¥4,000
エイリアンVSプレデター	¥2,500	コズモギャング ザ ビデオ	¥4,000
エイリアン3	¥2,500	コンバットライブス	¥1,000
エキゾーストヒートII	¥1,500	魂斗羅スピリッツ	¥ 700
エキゾーストヒート	¥ 700	豪槍神雷伝説ムシャ	¥ 600
SDガンダム外伝円卓の騎士	¥1,000	サーク	¥2,500
S.T.G	¥1,800	サイコドリーム	¥ 600
SD ザ・グレイトバトル	¥1,500	スーパーUNO	¥3,500
SDガンダムX	¥3,000	サイバーフォーミュラ	¥2,800
SDガンダムV作戦始動	¥2,000	サイバリオン	¥1,200
エストポリス伝記	¥3,200	3×3 EYES	¥2,600
EDONO牙	¥1,000	三国志III	¥5,200
NBAプロバスケットボール	¥2,800	三国志正史天舞スピリッツ	¥2,000
アルカエスト	¥4,000	サンダースピリッツ	¥1,500
エフゼロ	¥1,500	サンドラの大冒険	¥1,200
ファイナルノックアウト	¥3,200	ザ・キングオブラリー	¥1,500
F1グランプリII	¥2,000	ザ・グレイトバトルIII	¥2,500
エリア88	¥1,600	THE心理ゲーム悪魔のココロジー	¥3,800
アクタリオン	¥3,500	斬IIスピリッツ	¥3,000
仮面ライダー〜恐怖/復活のショッカー軍団/〜	¥3,000	少年アシベ	¥3,600
大相撲魂	¥2,000	初代熱血硬派くにおくん	¥1,800
大仁田厚FMW	¥1,200	CBキャラウォーズ	¥2,200
オセロワールド	¥4,500	史上最強のクイズ王決定戦	¥2,800
織田信長—覇王の軍団—	¥2,500	シムアント	¥4,500
弟切草	¥4,200	シムアース	¥1,600
カードマスター	¥ 800	シムシティ	¥3,200

買取りお願いキャンペーン 只今、郵便払出無料サービス中!! (2週間ほどかかります。)又、現金書留は買取り金額より500円差引きますが、スーパーファミコンソフト(箱・説つき)5本以上送ってくれた方には無料となります。

申し込み書 (保護者同意書) キリトリ

18歳未満の方は、必ず保護者に書いてもらい、ハンコを押してもらって下さい。

1. 買取 2. 交換 電話受付番号( )

住所 〒

フリガナ 氏名 | 年令 才 | 保護者氏名 印 | TEL ( )

ソフト名	箱	取説	ソフト名	箱	取説	ソフト名	箱	取説	ソフト名	箱	取説
1	有・無	有・無	4	有・無	有・無	7	有・無	有・無	10	有・無	有・無
2	有・無	有・無	5	有・無	有・無	8	有・無	有・無	11	有・無	有・無
3	有・無	有・無	6	有・無	有・無	9	有・無	有・無	12	有・無	有・無

合計本数 本 | 支払方法(買取) 1. 郵便払出 2. 現金書留

IREM

現役バリバリの人気ソフト20本を、一挙大放出!! 嗚呼、アイレム様様であるッ!!

- ●R-TYPEⅢ　SFC
- ●ソル・モナージュ　P C
- ●大工の源さん　SFC
- ●最後の忍道　G B

各5名様
計20名様

とにもかくにもアイレム様には感謝多謝である。いずれも現役バリバリ、今、各ハードを騒がせている注目作ばかりを御提供いただいたのだ!! 特に（競争率は高いだろうけど……）読者諸君におすすめは、R-TYPEⅢ！ これまでのシリーズのイメージを一新しつつ、かつオモロイというその高い完成度をじっくり堪能してもらいたい。

▲いずれ劣らぬ楽しさよ！ちゃんと1本ずつ別にハガキを出して応募するように。

GAME SOFT

- ●あさめしまえにゃんこ/SFC
- ●宇宙レース アストロGO!GO!/SFC
- ●大航海時代Ⅱ/SFC
- ●スターブレイカー/PCエンジン
- ●エアーマネジメントⅡ/MD
- ●真・女神転生/MCD
- ●スポットクールアドベンチャー/GB
- ●リディック・ボウ・ボクシング/GG
- ●バスター・ファイト/GG

ゲームボーイ PRESENT

嗚呼、アイレム様の御厚意にはひたすら感謝多謝

みな、大阪の方を向かって三拝しなさい。今月のプレゼントはドドォーンとアイレム様が人気ソフト大放出である。ありがたやありがたや。というわけでプレゼントの宛先は
〒160
東京都新宿区新宿1-29-5
グランドメゾン新宿東402
GB編集部プレゼント係まで。
アンケートハガキでの応募も可、締切は2月末日です。

TELEPHONE CARD

驚くべきことに、編集部の男どもはほとんど誰も知らなかったのだ。約3年前、週刊少年チャンピオンに連載されていた、ちょっぴり……というか、けっこう……いや、かなりHな人気マンガだったこの作品。面白かったですねえ、本当に（笑）。

その「その気にさせてよ myマイ舞」のテレカを、今回10名様にプレゼント！ ビデオアニメの発売記念なのだ。ファン諸君、ビデオの方もよろしくね！

●その気にさせてよ myマイ舞

10名様

1月号 プレゼント当選者発表

■ロックンロールレーシング
東京都／内村槇男
長野県／佐藤瀧丸
広島県／露木大助
■エースをねらえ！
千葉県／岡野純子
神奈川県／田中秋典
新潟県／清水敏希
■ワールドクラスラグビー2
愛知県／長島哲
富山県／高瀬亮一
鳥取県／有吉雅弘
■爆笑吉本新喜劇
滋賀県／宇都宮勝也
茨城県／屋敷健悟
兵庫県／阿部良行
■アラジン
岡山県／田辺慶一
愛媛県／大村剛
秋田県／長谷川充
■リーサルエンフォーサーズ
埼玉県／国光修次
青森県／千葉正彦
長崎県／小室直樹
■バトルトード
熊本県／中谷良和
高知県／大倉繁樹
北海道／森山馨
■ドナルドダック
岩手県／川上順平
京都府／武田勇
宮城県／佐賀宗康

※FC版『源さんのクイズトライアスロン』は、発売延期になりました。

郵便はがき

50円切手をはってください

1 6 0 - □□

東京都新宿区新宿1-29-5
グランドメゾン新宿東408

ゲームボーイ編集部 行

(キリトリ線)

3月号で欲しいプレゼントは?

●1つだけかいてください (　　　　　　　　　　)

お名前

ご住所

□□□-□□

☎　　—　　—

学年(職業)　　　　歳　男・女

＊キミのもっているゲーム機すべてに○をつけて下さい
任天堂ゲーム機器(SFC・FC・GB・ツインファミコン・ディスク)
NECゲーム機器(PC本体・CD・SCD・DUO・DUO-R・GT)
セガゲーム機器(MD・MCD・GG・MD2・MCD2・ワンダーメガ)
ネオジオ・パソコン(　　　　　　　　)・その他(　　　　　　　　)

ゲームボーイ 愛読者アンケート

1) 希望する新作ソフトの記事を機種別に1つだけ書いて下さい。

SFC(　　　　　　　　　　　　　　)

FC・GB(　　　　　　　　　　　　　　)

PC(　　　　　　　　　　　　　　)

MD・MCD・GG(　　　　　　　　　　　　　　)

パソコン・その他(　　　　　　　　　　　　　　)

2) いままでプレイしたゲームでおもしろかったソフト(と機種名)を2つ書いて下さい。

(　　　　　　／　　　　　　)

3) 今月号の表紙はどう思いますか(○をつけて下さい)。

自分の好きなソフトでうれしい ・良い ・まあまあ ・悪い ・最悪

4) 本誌ゲームボーイ以外で買っているゲーム誌すべて書いて下さい。

(　　　　　　　　　　　　　　)

5) 今月号でおもしろかった記事を目次より2つ選んで書いて下さい。

(　　　　　　　　　　　　　　)

6) 今月号でつまらなかった記事を目次より2つ選んで書いて下さい。

(　　　　　　　　　　　　　　)

7) ご意見、ご感想等

(　　　　　　　　　　　　　　)

(キリトリ線)

GO! GO! QUEST
BY.すぎたにこうじ
ファーリンさん見て見てぇ!!
ONAK..
ファーリンさんがおたずね者って本当だったんだぁ!!
わあっ!!
A WANT AD
WANTED
PHARYN
P:100,000-
P:10/DAY
Go!² FLANKER

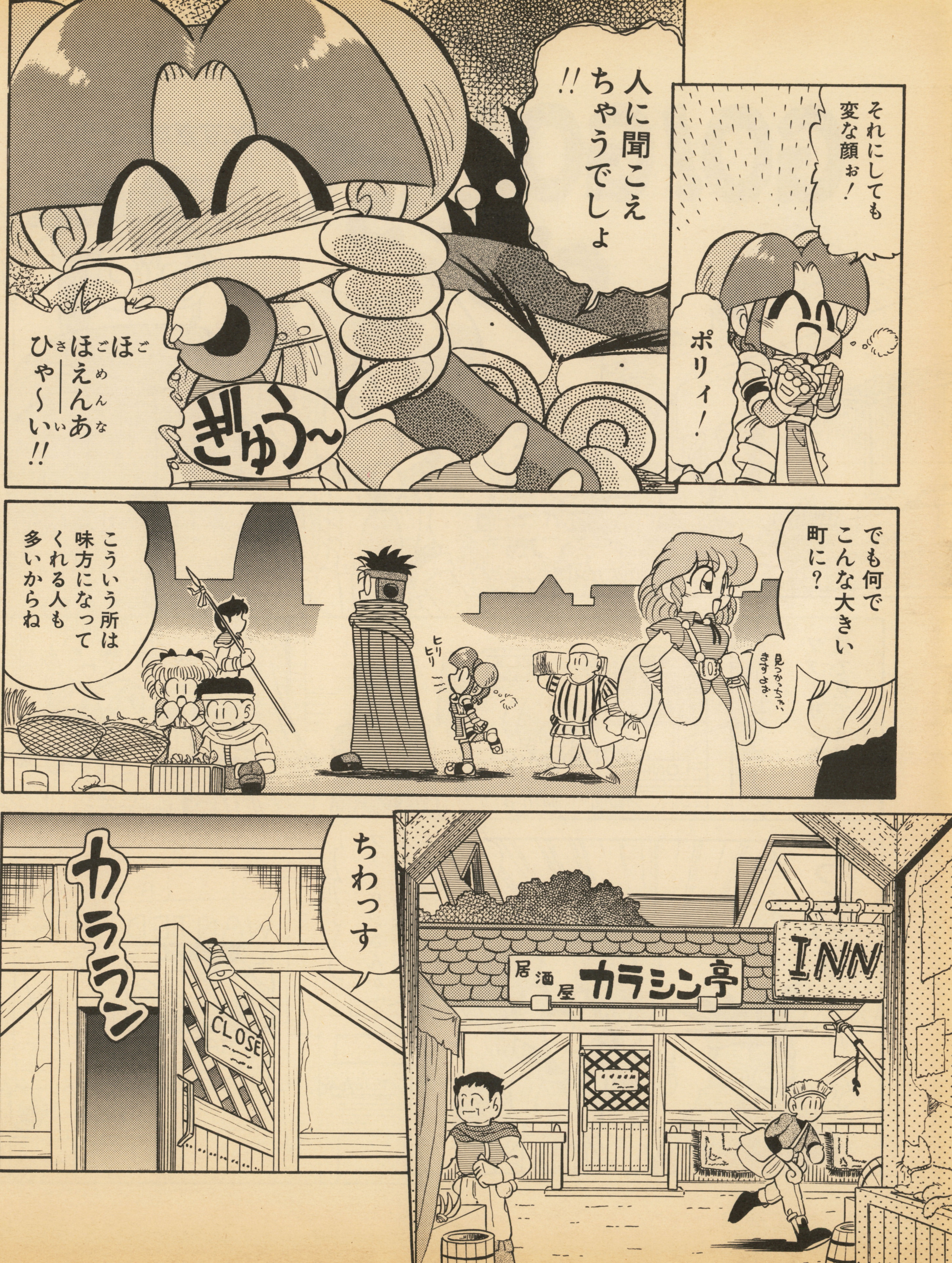

それにしても変な顔ぉ!
ポリィ!
人に聞こえちゃうでしょ!!
ほごほえんあひゃ~い!!
ぎゅう~
でも何でこんな大きい町に?
見つかっちゃいますよぉ.
ヒリヒリ
こういう所は味方になってくれる人も多いからね
居酒屋 カラシン亭
INN
ちわっす
カラララン
CLOSE

Neon
あのぉ まだ開店じゃ……
ネオンさん 俺、俺!!
あら!!
ファーリンさん おひさしぶり♡
お父さんも お待ちかねよ♡

ファーリンさん
紹介して下さい
よぉ！
あらあら
可愛い
お嬢さん
だこと♡
この娘は
ポリィ
私は
ネオン
よろしくう♡
ファーリンさんの
お友達なら
私とも
お友達ね♡
ス
よろしくね
ポリィちゃん
ネオンさん
…………
じゃあ
早速!!
ジャキッ
!!
ポリィ
スト――
――ップ!!
バキ
友情
パンチ!!

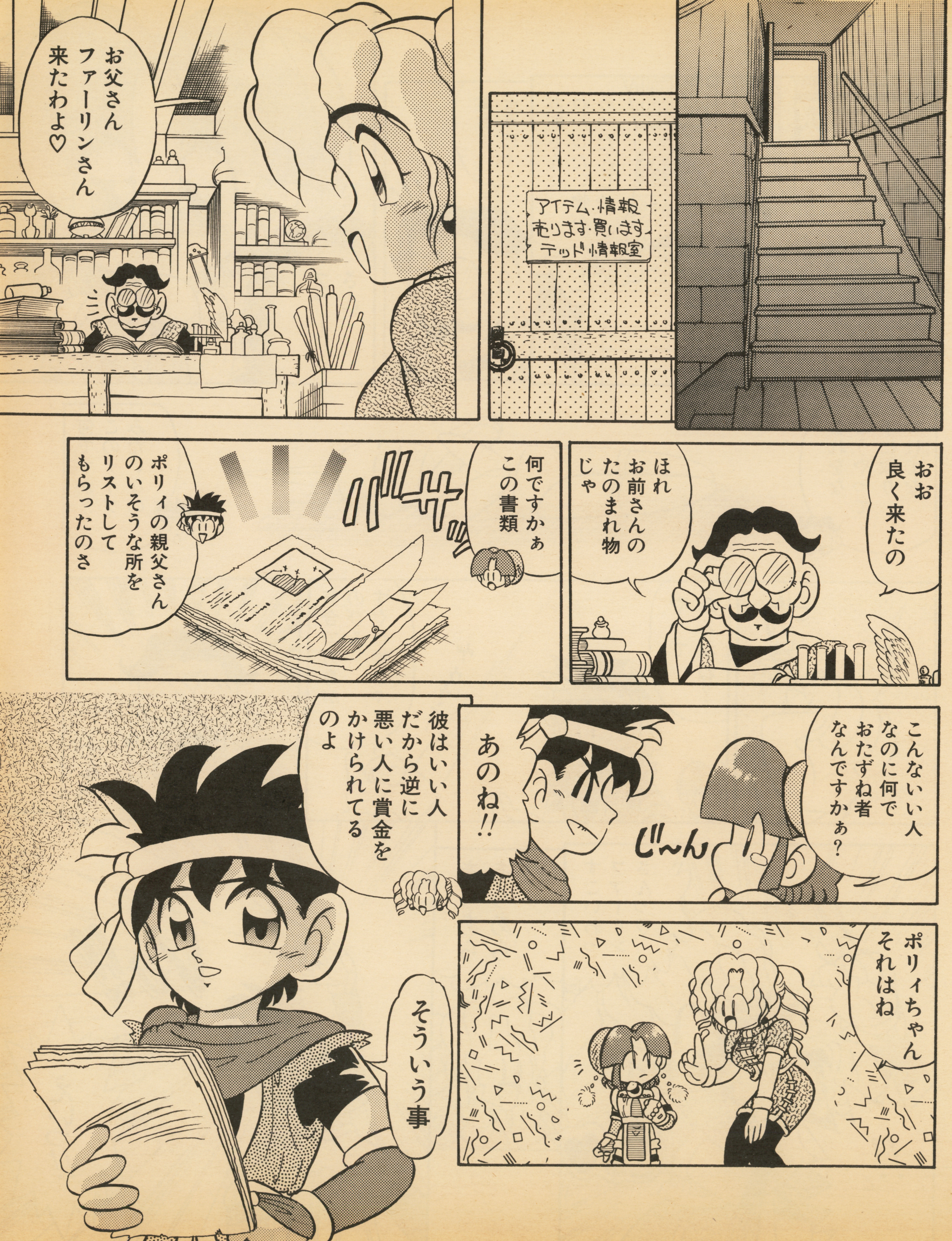

アイテム・情報
売ります・買います
テッド情報室
お父さん ファーリンさん 来たわよ♡
おお 良く来たの
ほれ お前さんの たのまれ物 じゃ
何ですかぁ この書類
バサッ
ポリィの親父さんのいそうな所をリストしてもらったのさ
こんないい人なのに何でおたずね者なんですかぁ？
じ〜ん
あのね!!
ポリィちゃん それはね
彼はいい人 だから逆に 悪い人に賞金を かけられてる のよ
そういう事

ファーリンさん
おおそうじゃ
お前さんにわたしたい物があったんじゃ
何ですか? このナイフみたいなの
これをなこうやって手に取りつけてな
ふんっ
気合で刀身がのびるすぐれ物じゃよ
ヴウウン……
やってみるかね?
カシャ
えいっ!!
VO!!
あらあらあらあら
!!
すごいわっファーリンさんっ♡
ぎゅ♥
!!

若い
男の
ぶる…
ぶる……
みなぎる
パワー
力!!!
ムキッ
すごぉい
どんどん
のびるう!!
いかん!
気合が暴走
しとる!!
気合充填
120%!!
ゴゴゴゴゴゴゴ
発射〜〜〜っ!!!
わあぁ〜〜!!

どん
どん
どん
ま…まあ やってしまった 事は しかたない のう
テッドさん……
でも弁償は するように
とほほ～…
私も反省……

ボンバー佐藤 VS Tルス佐藤

▶NECアベニュー『ぷよぷよCD』ディレクター

ぷよ歴：一昨年の9月頃(MD発売前から)。
必殺技：リセ〜ット!!
意気込み：私は誰の挑戦でもうける(女性歓迎)!!

▶しがないプゥ〜のゲームライター

ぷよ歴：昨年の1月、MDぷよを買ってから。
必殺技：フィーリング連鎖(偶然連鎖)。
意気込み：連鎖してこそ、ぷよ魂!!

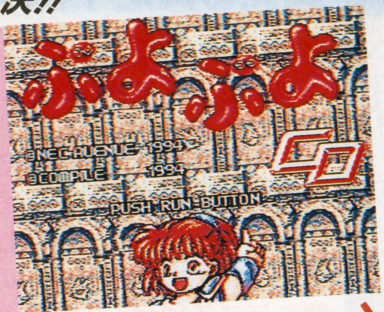

読者のミンナへ

「最後発になったけど、そのぶん声優さんを使っているので、超豪華で楽しいぞ。しかも、PC版にはムフフが……おっと、いけねぇ(へっへーっ)。買ってからのお楽しみだ!!」と、佐藤氏のコメント。

また、MD版ぷよに近いゲーム・バランスになりますよ、と自信を持って語ってました。デモでは、操作方法をアルルが喋りながら教えてくれるぞ。

対決!!

勝利の、ぷよはどちらに微笑む!?

1月10日、NECアベニューさんの本社にて、〝佐藤VS佐藤〟同じ名字による夢の『ぷよぷよCD』対決が行われた(笑)。

ルールは、先に10勝先取した方が勝ち、難易度は中辛でプレイ。負けた者は、〝土下座〟のバツあり、ぷよ対決だ(じつは、当日になってバツを考える事になったのだが、話は超ヤバイ方へ……笑)。

さて、PC版の2P対戦は全12人の中から自キャラを選べるのだ。ボンバー佐藤氏は、千葉繁さんの声がバッチグーの〝サソリマン〟を。T佐藤は新春にふさわしく縁起の良い(?)〝ナスグレイブ〟を選び、ついにぷよ対決が始まったのである。

序盤は終始一歩もリードを譲らない互角の戦いが続く。4連鎖以上で、おじゃまぷよを送った方が勝つという、大技サクレツの試合展開に。しかし、3対3で迎えた第7戦以降、ボンバー佐藤氏のばよえ〜ん攻撃が連発&爆発！ その差はドンドン伸び8対3と、T佐藤ピ〜ンチッ!! 〝とにかく勝てばいいのだ〟と心に誓ったT佐藤は、ボンバー佐藤氏の難易度を〝激辛〟にアップしてもらう(苦笑)。その後、なんとか一勝するが9対4とボンバー佐藤氏のマッチポイント。

第15戦、あせるT佐藤に、いつもの偶然連鎖は不発。しかも、ギョエーな事にこのままでは自滅寸前ではないか。おお、なんてこった、パンナコッタ(冗談を言っているヒマはないぞ)！ あや？ お隣からファイヤ〜の声が……、ボンバー佐藤氏のトドメ&自滅で、ばたんきゅ〜。

蓋を開けてみれば、ボンバー佐藤氏の圧勝であった。「今度、対決する時は絶対勝つぞ！」負け犬、T佐藤の遠吠えであった。

▲序盤は、互角の戦いだったのだが。

●目指せ、ぷよら〜への道　初級篇

ぷよテク道場1

『ぷよ〜』初心者に、とっておきのテクニックを教えちゃうぞ。まずは、ボンバー佐藤氏オススメのカギ積みすることで連鎖を起こす、名付けて〝背水の陣〟。(写真①) そして、相手側に次々と、おじゃまぷよを確実に送り込む〝兵糧攻め〟。3、4連鎖の〝陣中見舞い〟をした後にすると効果アリ。(写真②)

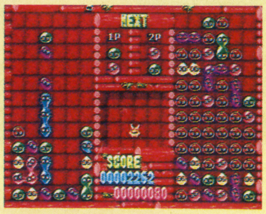

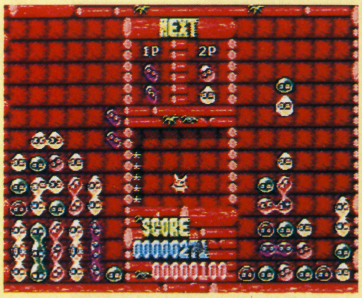

▲写真①→〝背水の陣〟は見た通り、とってもわかりやすい積み方だよね。
◀写真②→3、4連鎖しておじゃまぷよを送ったら〝兵糧攻め〟だ！

超豪華！『ぷよぷよCD』福袋!!

PRESENTS

1名様

☎なんと、ボンバー佐藤氏から読者のミンナへ、『ぷよぷよCD』のゲームソフトとポスター、バッヂそしてテレカが入った福袋を抽選で1名様にプレゼントだ!!
宛て先は、GB編集部「ぷよぷよCD福袋」係まで♡

©NEC Avenue,. Ltd COMPLE

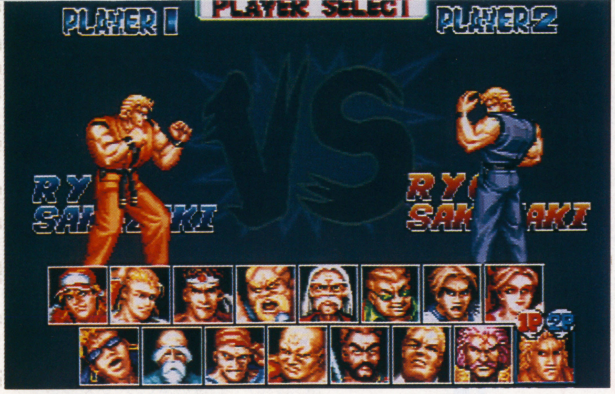

燃える貧乏下駄男、ここに推参したッス

ネオゲナーの諸君元気かね？今月のポイントマンは、サカザキさん家のリョウ坊ちゃんだ。家庭用ネオジオにのみ許された特権として、彼と仲良く過ごす法を伝授してしまおう。嬉しさに泣き叫ぶも許可なので、君も天に向かってクライングせよ。命令。おまけにPCエンジンの餓狼2と龍虎の紹介もするので、これまた喜びに顔をほころばせ、山に向かって激笑するも可。

NEO・GEO王!!

注目!! サカザキさん使うザンス!

全国の餓狼ども、元気か？　俺は元気だ、いいだろ。さて今回紹介するのは家庭用餓狼伝説スペシャルでリョウ・サカザキを使う方法だ。メモリーカードが必要だから、持ってない人はこの機会に買ってしまうのもヨイ。かもね。

さてリョウを使う手順だが、まずリョウまでいく。リョウにはノーミス（COMに一本も取られない）でクラウザー含む15人に勝てば会えるぞ。リョウを倒したデータをメモリーカードにセーブしよう。

次に、データをロードし、リョウにわざと負ける。負けたらデモ画面に戻り、デモ対戦中に（ここがポイント）レバーを上から左回し一回転＋Aボタン、上から右回し一回転＋Cボタン、と操作してみよう。「オラオラ」とリョウの声がしたら成功だ。

対戦でしか使えなく、ゲームセンターでも出来ないけど、ぜひともサカザキさんの強さを君も味わって欲しい。龍虎乱舞なんか詐欺くさいから、友達と遊べばウケること必至だぞ。いやホント。

サカザキさんの秘密 6つの必殺技

つーわけで、サカザキさんは必殺技も強力だ。出し方は写真のキャプションで解説してあるので、それを見てちょーだいな。

ところで最近プレイして気がついた餓狼おちゃめ技を紹介しよう。ジョー東。相手の起き上がりに密着して小足払いを重ねる。小足が入ったら立ち小パンチ、しゃがみ大パンチ、キャンセル大爆烈拳。これで相手は大抵気絶だ。

近距離立ち小パンチからなら、しゃがみ大パンチにつながる。小パンチが多く入るキャラもいるが、入れすぎると爆烈拳が入らないので注意。あと、チンの大太鼓腹が出だしと着弾の瞬間無敵っぽいけど、用途不明。チン、不幸っす。

虎煌拳

↓↘→＋パンチ。隙が少なく、重宝する。

覇王翔吼拳

→←↙↓↘→＋C。隙が大きくてアレだ。

暫烈拳

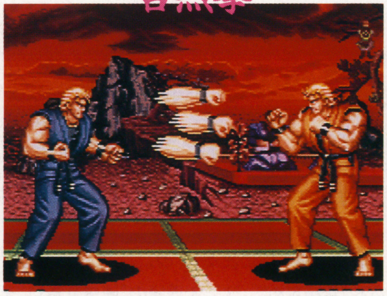

Cボタン連打。出すのが辛く、イマイチ君。

飛燕疾風脚

↙→＋キック。削り技として重宝。

龍虎乱舞

あーんど

↓↙←↙↓↘→＋BD同時。最強の超必殺技。相手のガードなどお構いなしに突進し、殴りつける様は、まさに圧巻。リョウと言えばコレって感じの技だ。出す前に少し隙があるのが、相手にとっての救いか？

強すぎっス!!

ビルドアッパー

→↓↘＋パンチ。対空として結構よい。

PC版餓狼伝説2っす！

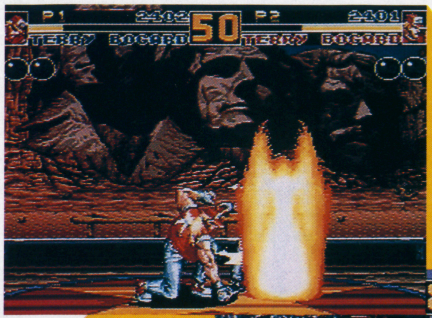

超必殺技も健在でやんす

ネオジオのゲームも最近は他のコンシューマ機に移植されるようになってきて、めでたいことでヤンス。移植されるってことは、その種類のユーザー達がネオジオのゲームを認め、欲しがっているということだもんね。

さて、このPCエンジン版餓狼伝説2もそれら「ネオジオからの移植組」の仲間なのだ。CDロム＋アーケードカードという豪華なパワーが生み出す餓狼2、こりゃ一見の価値はある！

PC餓狼2を楽しみにしている皆のために、餓狼2キャラ8人の超必殺技コマンドをいま一度おさらいしておこうじゃないか。

★テリー・パワーゲイザー
↓↙←↙↓↘→＋BC同時。

★アンディ・超烈破弾
↓溜め↘→＋BD同時。

★ジョー・スクリューアッパー
→←↙↓↘→＋BC同時。

★舞・超必殺忍蜂
→↙→＋BC同時。

★キム・鳳凰脚
↓↙←↙↓↘→BD同時。

★十兵衛・ダイナマイトいずな落とし
↙溜め→↘BC同時。

★チン・爆雷砲
↙溜め→↘→＋BC同時。

★ベア・ファイヤーブレス
→↘↓↙←→BC同時。

これら超必殺技を、いかに対戦相手に当てるかというあたりが餓狼の醍醐味の一つだ。PC版でもゼヒがんばってくれよな！

アーケードカードすごいッスグゥ！

PC版龍虎の拳も出るンすよ！

スゴイッすね～

当然のことながらボーナスゲームのグラフィックも再現されてるッスよ。ひゅーひゅー、かっこいいよ、ロバート！

もう一つ紹介するのがコレ、龍虎の拳。ゲームセンターで活躍中の「龍虎の拳2」の前身だね。

さてサンプルを見る限り、ゲームの出来はけっこう龍虎している。拡大縮小もPCということを考えればがんばっているんじゃないかと思えるし、音楽にいたってはCDから品のよいアレンジが流れてくるのでなかなかな感じだ。

使用ボタンが多いので、6ボタンパッドなどがないとゲームが楽しめない（出来ないことはないけど）のがちょっと困った感じだけど、今後のことを考えて買うのもいいかもしれない。上の餓狼2なんか、2ボタンパッドじゃ絶対に楽しめないぞ。きっぱり。

編集部内でも対戦をしてみたけど、みんなの評価はなかなかだったぞ。必殺技もパッドなのに出しやすく、キャラ拡大時の迫力はイカす。龍虎がやってみたいPCユーザーには、お勧めできるんじゃないかしら？

また、ネオジオ版では使う為の方法が面倒くさかったミスタービッグとミスターカラテが、最初から対戦で使えるのも親切でよいね。

なんといっても大きな魅力はゲーム自体の値段が安いこと。6千九百円ってのはお買い得ッスよ。まあ、アーケードカードが必要なんだけど。餓狼2や、その後発売を予定されているワールドヒーローズ2も予価6千九百円ってことだから、そりゃ嬉しいぜセニョールってなもんスかね。

ネオジオのソフトは高くてちょっと手を出したくないって人に朗報かもしれない、今月のネオゲ王でした。来月は餓狼スペ特集予定。細かくデータ取る予定。期待せよ。

ま、この二人が楽に対戦で使えるのも利点スかね。え、メモリーカードがあればネオジオでも楽だって？ そりゃごもっともでガンス。

最初から使えてしまう方々

目前に迫ったニューハードの時代に備えて、パソコンゲーム、あるいはアーケードゲームに注目するというのは、なにもユーザーやゲーム誌にのみ求められる姿勢ではない。これは、メーカー様も同じなのだ。ニューハードが実現してくれるハイスペックを本当に活かしきることができるような発想は、残念ながら現在のコンシューマソフトからは生まれない。やはり上位にあるパソコンやアーケードからの発想でないと、企画さえままならないだろう。

というわけで、パソゲーコーナーである。超話題作『シムシティ二〇〇〇』を筆頭に、個性的なソフトを集めてみた。是非一度プレイしてもらいたい（PDは親しみやすいぞ、比較的）。

Personal Computer

一歩進んだ未来を見せてくれる、パソコンゲームに夢中なのである!!

来るべきニューハードの時代に備えて、やはり最先端をいくパソコンゲームにも目を配っておくのが正しいゲーマーの在り方であろう。本誌では今後も毎号個性的かつハイクオリティなパソゲーをガシガシ紹介していくぞ!!ウソだと疑う前に読むがいい。ホラ、読め。

NEW SOFT PIC UP!

Syndicate

Now Fun!!

まずは残念なお知らせから、本誌がガンガンに推しているＳＬＧ『SYNDICATE』だが、その98版の発売がどうやら６月に延びてしまったようなのだ。やはり98という特殊な環境には馴染みにくいのだろうか……それとも……、と、悶々としていたところへ、ピーター・モリニューの（ブルフロッグの）最新作情報が３本もまとめて飛び込んできたぞ。『マジック・カーペット』『テーマパーク』『クリエイション』。タイトルは以上だ。詳報は来月、もう少し準備した上でお伝えしたい。日本発売は、現時点では、いずれも未定。

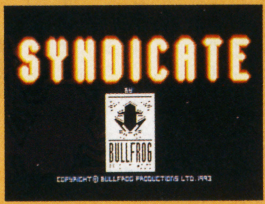

▲今月は記事として取り上げられなかった……残念。おもしろいんだよぉ、ホントに。

Sim City 2000

注目の続編はフィーチャー充実でバカ売れ御礼である!!

ＳＦＣ初期の名作として、今も多くのファンを引きつけてやまない超人気ＳＬＧ『シムシティ』。その続編が『シムシティ2000』だ。パッと画面写真を見てもらえばわかるとおり、本当に純粋な部分での基本システム以外は、ガラッと変わってしまった印象を受ける。まず目を引くのは、前作では平面に過ぎなかったマップがクウォータービューになって、高さの概念が加わったことだろう。これにより、様々な表現が可能になっている。たとえば地下鉄や上下水道など、より現実の都市らしいフィーチャーも可能になったし、津波や土砂崩れ、山火事といった災害時にも、この高さの概念は重要な要素となるハズだ。ちなみにこのクウォータービュー部分をグラフィックエンジンを作成する作業にはピーター・モリニューも参加しているらしい。どうぉもポピュラスくさい？　そう思った君は正解だ。

シナリオモードの難度は前作に比べていささか高めになっている。というのも、やること／できることが増えたため、作業の組み合わせを考えるのに、かなり長時間を要するからだ。ポーズをかけてから作業にはいる。これは前作からの基本。健闘を祈るよ、市長様。

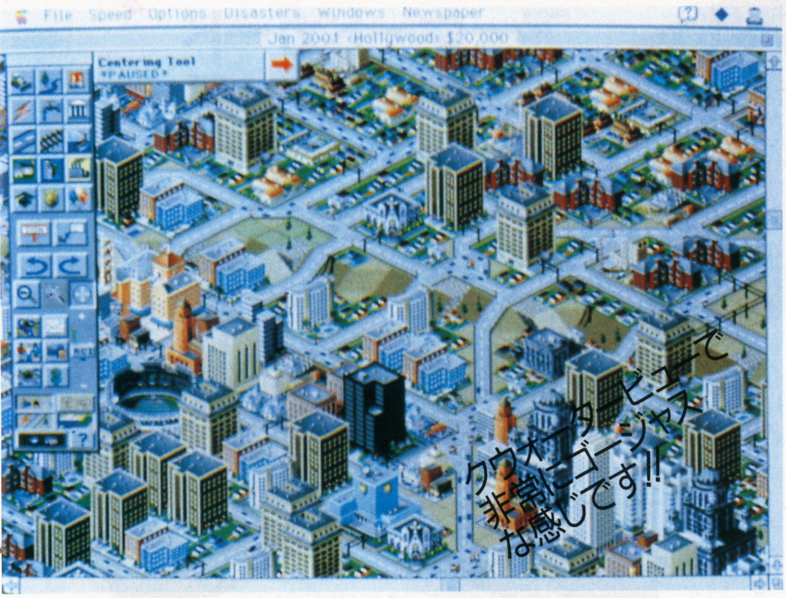

クウォータービューで非常にゴージャスな感じです!!

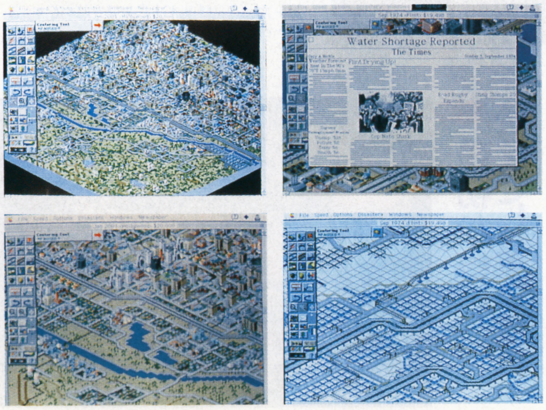

操作に使うアイコンの数がまず尋常ではない。また、前作ではさほど重要視されていなかった警察署や消防署といった公共施設が重要なキーになるらしい。注意せよ。

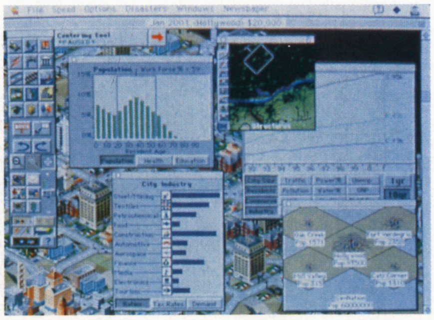

DATA

■Macintosh
■イマジニア
■発売中
■要256色以上

DOS/V Expo Report

今はハードを売る時代！まずは普及することが肝心!!

期待していたよりは、全然ゲームは出展されていなかった……チト寂しい。しかし、今はDOS／V＝IBM-PCが日本で根づくかどうかの大事な時期。まずはハードが普及してこそナンボのもん、である。

DOS/V。という言葉を聞いたことがあるだろうか？　他のゲーム雑誌と比較するとパソコン所有率の高いGB読者諸君といえども、やはり支配的なのは98。なかなかマック、DOS/Vというわけにはいかないだろう。DOS/Vとは、日本でのみ流通している言葉なのだが、VGA(あるいはスーパーVGA)モード対応のMS-DOS ver.5を積んだパソコンのことである(ちなみに98はMS-DOS ver.3.3Dを積んでいる場合が多い)。これが海外ではIBM-PCコンパチブルマシンと呼ばれ、日本の98以上に、広く、支配的に普及しているというわけである。

となると、当然ゲームソフトの数も尋常ではない。数年前までは独創的なゲームといえばマックやアミーガの十八番だったのだが、最近はまずIBM-PC版からリリースされるというのが一般的になっている（開発自体はマックやアミーガで行われる場合が多いが)。それを目当てに勢い込んで乗り込んだDOS/V Expoだったのだが……。残念ながら今回はあまりゲームの出展は目立たなかった。現時点ではまだハードを売る時期らしく「これを使えばこぉんなことが、ほらほら、こぉんな簡単に！　しかもこぉんなに安くできちゃうんですよぉ～」的な出展ばかりが目立った。そんな中にあって一人気を吐いてくれたEAビクターも、小さなブースでSyndicate、Shadow Casterといったお馴染みのタイトルの展示に終始していた(といってもチラシだけなら豊富なタイトルが用意されていた。さすがはIBM-PCのリーディングカンパニーである)。他にはIBMのブースでマシン性能を示すために用いられていた『レベルアサルト』くらいか……（これはビクターエンタテインメントからMEGA-CD版がリリース予定。『ゆみみみっくす』のDOS/V版ってのもあったなぁ)。来年は是非ともっ！　よろしくお願いいたします。

パワー・ドール

ギャルゲーではないぞ！　かなり手強い戦術級ＳＬＧ、それが『パワー・ドール』の正体だ。なんといっても、あの工画堂スタジオが他機種シリーズ化をもくろんでいるのでは？という自信作である。一見の価値アリだ。

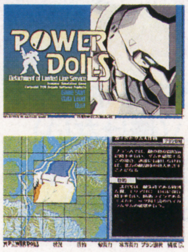

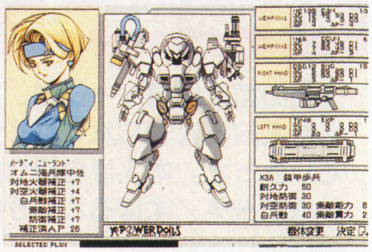

ギャルゲー！と侮ってはならぬシビアなのよ…

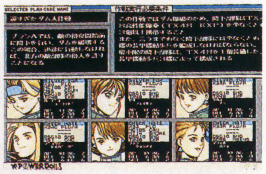

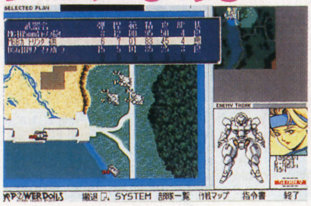

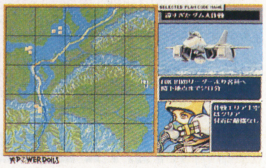

DATA

- 98シリーズ
- 工画堂スタジオ
- 発売中
- ¥11,800円
- マウス専用

レジェンド・オブ・バロア

３Ｄタイプのリアルタイム ＲＰＧ。『レジェンド・オブ・ヴァロア』を一言でまとめるとそうなるだろうか。つまり、ダンマスの子どもたち、というわけである。以前にも書いたことだが、最近は、すっかりこういう傾向のゲームが多い。そうした傾向にあるゲームの入門用として『レジェンド・オブ・ヴァロア』は適当ではないかと思う。注意深く話を聞いてまわれば、別に難しいところもあるまい。プレイ前に一言。むやみに人を殴ってはいけません。

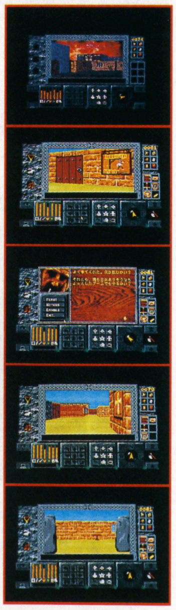

DATA

- 9821対応
- 9801ＶＸ以降
- VING
- 発売中
- ¥12,800

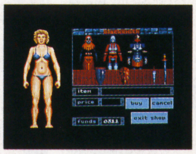

▲キャラクターの装備画面。なんだか着せ替え人形みたいで楽しいぞ(笑)。ヘンな格好をさせて楽しんでしまうというのもなかなかである。

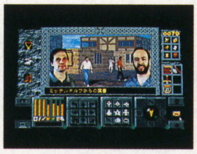

▲人々との会話がなかなか楽しい。いきなり殴り殺してしまうこともできるが、序盤はやめておいた方がいいだろう。貴重な情報源なのだから。

ニューハード雑感 注目のメーカーは？

繰り返しになってしまうが、やはり今、気になるのはニューハード。どこの何が成功するのか、読者諸君だけでなく、僕たちゲーム雑誌の人間も、メーカーさん自身も気にしている段階だ。だがしかし、間違いのないことが一つだけある。それはどんなに優秀なハードでも、結局はソフト次第、ということだ。面白い、素晴らしいソフトが出なければ、絶対に普及しないし、普及しなければ面白いソフトも出てこない。

こういうことを言うのは語弊があるかもしれないが、個人的にはセガ、コナミ、ナムコ、アイレム、カプコンの5社に注目している。アーケードで実績のある彼らこそが、真にニューハードのスペックを活かしきることができると思うからだ。そして、それを期待してやまない。

朕は国王である!!

先月の国王白黒ページで、とあるホモイラをバックに使用したが、また名前を書き忘れてしまい(情けない)、誰のかも分からなくなってしまった。本人は名乗り出てほしい。さて、今月のタイトルカットは埼玉県／すばるれいか⑵。初掲載だ、やったな！

特集／DANCER BUTZ

▶広島県／東海竜たすさ（2）　このバカバカしさが何より気に入った。しかしこのPNも何かヘン。なぜこの名前をつけた？

▶茨城県／長谷川秀（2）　カクカクと腰を振っているところが気に入った。やはり基本は腰であろう。愛は腰から入るもの。

▶広島県／水ノ森れな（2）　実にカワイイ絵を描くなあ。バッツとバック（シャレじゃない）の色の関係もナイスであるぞ。

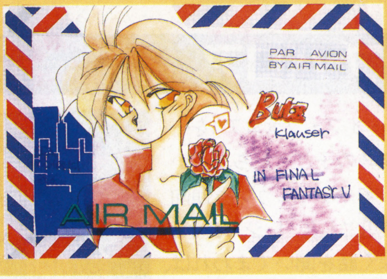

◀和歌山県／望月れあ（2）　エアメール仕立てとはなかなか目を引くものがある。ナイスであるぞ。

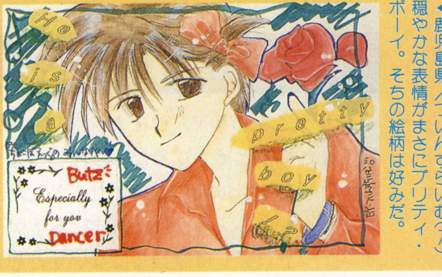

◀鹿児島県／ついんすらいむ（7）　穏やかな表情がまさにプリティ・ボーイ。そちの絵柄は好みだ。

▲静岡県／萩澤庭子（2）　うむ、朕はこれほど凛々しいガラフを見たことがない。ジジイの心意気、まことナイスである。クルルが「オマケ」ってのも良いぞ。

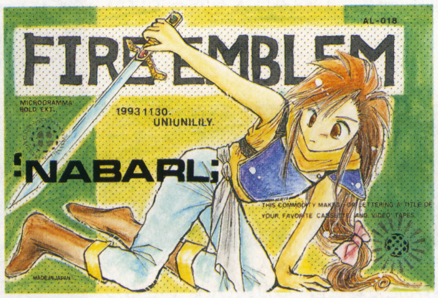

▶福島県／うにりる（4）　悩ましげな腰つき。ナバールはよく同人誌のネタにされる。朕も好きだ。

▲千葉県／綾樹くみ（2）
実にダイナミックに描く。今度は色に気をつけよ。

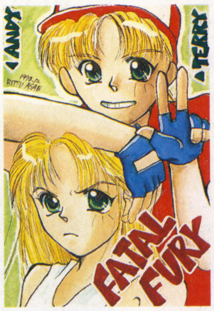

▲鳥取県／浅江律（2）
冬コミで餓狼のコスプレする予定があった。流れたが。

▲千葉県／ゆんじん（4）
ロマサガ2のキャットか。最近この絵が多いんだ。

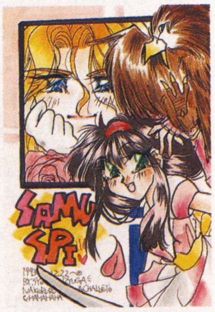

▲東京都／龍牙翔（2）
イージーならクリアできるか。朕はダメかも知れぬ。

〒あて先イラ　その1

▲埼玉県／高瀬咲希（2）　踊り子バッツのあて先イラ。いやあ、やっぱバッツはいいなあ。応募してくれたみんな、サンクス！　ところで高瀬よ、イラストの裏にも名前を書くようにな。

▲広島県／なるみかん(10)
粗削りな絵、まとまった絵、いろいろ描けてスゴイなあ。

▲和歌山県／竜月あかね（2）　なかなかナイスな演出。次に期待しておる。

▲新潟県／瑠月ゆにる（4）
タイトルカットであるか？残念ながら縦は無効なのだ。

▲大阪府／まとまるん（6）
最近、頭身の大きい絵が上手くなってきておるな。

今月の国王アドバイス

ではアドバイスである。千葉県／天弥哉香麟、色がちょっと薄すぎてハッキリしないから、もう少し濃く塗ってみるとよいぞ。富山県／ロア、テリー（&犬）のイラストはすごく良かった。色の塗り方はかなり上手いと思う。さしあたり、人物を描く線の研究（笑）をするがよいぞ。北海道／ディカステス、人物の線がブツ切れておるが、それは持ち味になりそうだ。もう少し描き続ければ格段に良くなろう。今は色塗りを練習せよ。

GOD SAVE THE KING!

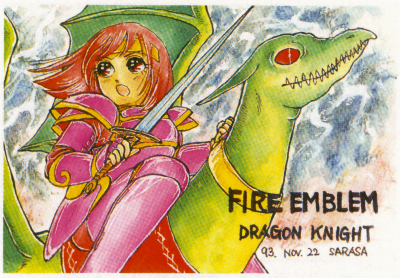

▲北海道／市ノ瀬更紗(4) ミネルバが女性キャラ一番のお気に入りか。朕は……女は印象に残ってない。

▲千葉県／竹内はなこ(8) 朕もこのゲームはやってみたい。

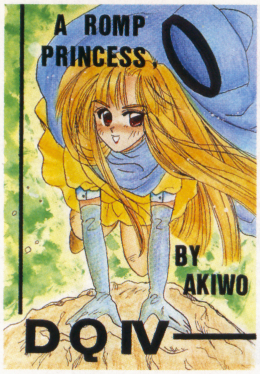

▲神奈川県／杉森あきを(4) こういう躍動的なイラストは好き。

▲長野県／山野りんご(2) タイトルカットその2。これは工夫されてて面白いや。ちなみに白魔がカワイイので、ひそかに気になっておる。

▲長野県／潮澤光(4) マイパーティーであるな。朕は新型のFCとWIZのIを買おうと思ってる。

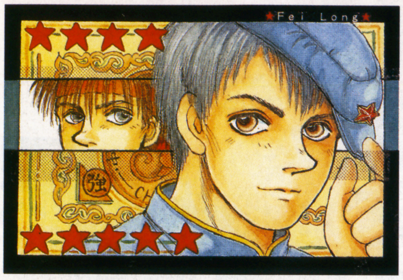

▲愛媛県／脳みそ(6) スーパーストIIのフェイロンであるか。朕はやってない。今さらストIIはなあ。

▲静岡県／中橋四郎(6) ダイレン。ハマりそうだ、朕も(笑)。

▲群馬県／未来地球(2) そちの絵は明るくて好みであるぞ。

真

▲新潟県／北神いづる(4) 純和風な感じで非常に美しいイラスト。墨字によるタイトルも達筆であるな。書道の心得があるか。

Cook Egg!

▲埼玉県／すばるれいか(3)&埼玉県／くさなぎけん(1) 中央の女の子の表情がナイス。しかし発売延期しまくるなあ。果たして今年は出るか、マザー2／(爆笑)……出ないと思う。

▲新潟県／五月ひびき(2) オリジナル小説のキャラか。朕は高1の時の小説がまだ完成しておらず、ゴーダウン状態。

▲熊本県／天野吹雪(2) 朕の白ナコは、最近ゲーセンでかなり勝てるようになった。邪魔する者はお仕置きだ。

▲大阪府／ピエロ(6) マザー2であるな。しかし片方の男の子はなぜ泣いておるのか。さては強引に掘られたか?

KISS!

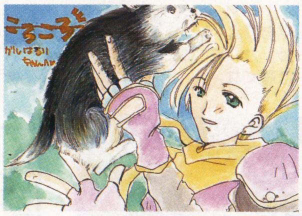

▲三重県／まんぼう・たこ(2) パピーガネコみたい。でもかわいいのでよし。

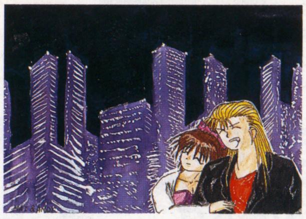

▲東京都／XANTHAS(2) アンディと舞。情緒があってナイスだ。

▲神奈川県／たまきつぼ(2) 「作ったら14才だった。もうしんぼうたまらんつ、くー」……どういう意味だ?

〒あて先イラ その2

▲新潟県／みようじさなえ(2) おお、久しぶり！そちはいつも、このコーナーはレベルが高いと言って嘆いておるが、そちとて相当のもの。自信を持って良いぞ。

▲長野県／和泉りいあ(4) そちはリディアに憧れておるか。朕は斎藤道三とシド・ヴィシャスだなあ。ラヴラヴ。

▲新潟県／藍沢京子(2) 一生懸命に描いたイラストに失礼なんですが、怖いです。ものすごく。……この目があぁ!!

今月の国王アドバイス

広島県／かおりょー、画材はクーピーでも充分であるぞ。上手い人はクーピーで見事な絵を描く。そちの場合、まず白黒で練習をつみ、それから色つきに挑戦してみたがよい。宮城県／萌黄かずき、ワルキューレとコアクマンのイラストはいい線いってた。構図を工夫している姿勢が感じられたぞ。その調子で頑張るがよい。福島県／ぴゆる、実にダイナミックに描くなあ。そのままでよいが、キレイに描く心がけも忘れぬように。

◀東京都／飛瑠燕(2)　そちも独特の雰囲気があるのう。しかしあまり色が薄いと見えにくいので、次は濃い色づかいにも挑戦してみよ。

◀長崎県／ゴブリンみなせ(2)　朕のアドバイスを参考に、いろいろ工夫してくれて嬉しい。格段に上手くなってきており、見るのが楽しみ。

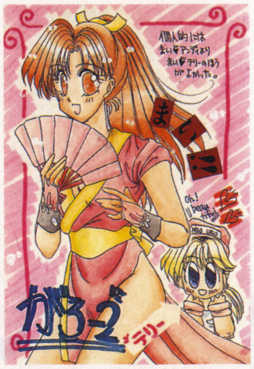

◀鹿児島県／春野さくら(4)　舞とアンディがくっつくより、テリーの方がよかった？……いいんだよ、テリーは男にもモテるから。

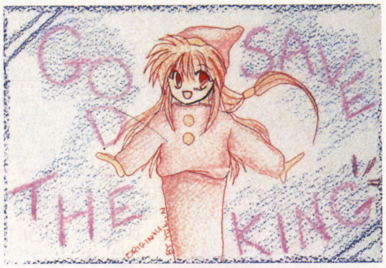

▲オーストラリア／夏野優希(2)　タイトルカットその3。ほのぼのしててグッドだ。このコーナーで海外からのイラストが掲載されたのは初。

反則

◀東京都／まつきち(4)　踊り子パッツのテーマで応募してきたのだが、ファリスが混じっているので反則。しかし上手いので、大きく載せることにした。ところでファリスの腕がパッツ並みに太いのはなぜであるか。

▲徳島県／一条れあら(2)　うむ、磨けば光りそうな感じ。これからも投稿に励むがよい。

▲新潟県／神無月(6)　今回は得意の細かい描き込みが見られなかったが、レベルは高水準。

▲北海道／実月りま(2)　花をバックにムチをたずさえ、にっこり微笑む美少年。……いやあ、耽美だ。これからどんなプレイが始まるか。

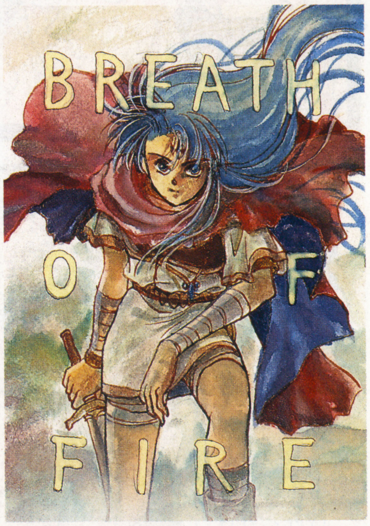

▲愛知県／ほり恵利織(4)　おおお、カッコいいぞ!!　砂塵の中を歩くその姿が最高だ。

▲群馬県／空谷月真(2)　うわあー、露出度が高い。こんなコスプレできる人がいたら立派。

▲千葉県／ひげさん(2)　けっこう上手いのに、PNがコレか。最近こういう人が多い……。

▲京都府／松平おびよ(4)　「寒いねえーっ」か。だったらミニスカートは履くな。

▲茨城県／長谷川秀(4)　今月は2枚掲載。1ページ目のとは絵柄がまるで違うのが良い。

〒あて先イラ　その3

▲鳥取県／立木あや(2)　で、今月最後の宛先ハガキである。タイトルカット、宛先ハガキ、ともに複数載ることがあるぞ。

▲京都府／PAPAO(4)　そちは自分が無名だと思っておるようだが、全国的にそちのファンは多いぞ。

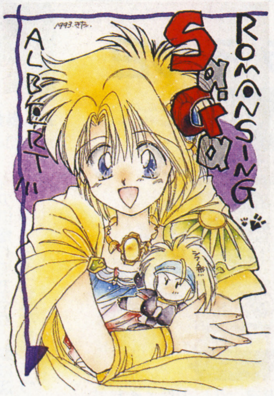

▲滋賀県／KITA(4)　カワイイ絵柄、透明感あふれる色使い。実に良い。朕はそちのファンである。

▲東京都／中谷かおり(8)　凛々しくも美しい、神の子ワルキューレ。最近そちはレベルが高いのう。

投稿の仕方

投稿は、次の要領である。まずハガキサイズの紙に描くこと。大きさは若干ズレてもOK。封筒によるまとめ送りも可であるが、その際は「ぱつきん」「ギャル学」などの他コーナーのハガキとは混ぜないように。そして、ハガキ1枚1枚のウラに県名とPNを必ず書くこと。万一PNがわからないと、無記名掲載となる……ばかりか、載らない可能性も大いにあるので気をつけるように。ハガキが1枚載るごとに、点数が2チン、合作の場合は1人1チンずつ加算される。チン数に応じてプレゼントが用意されているので、みんな頑張るがよいぞ！

出光煌生の I'm a PANK

映画「THE GREAT ROCK'N'ROLL SWINDLE」

ピストルズ解散後に発表された映画。マネージャーのマルコム・マクラレンが中心になって製作され、内容はフィクションのほかライブ映像、インタビューなどが混じったものになっている。映画としてより、やはりファンはジョニー・ロットン在籍時のライブ映像や、ベースのシド・ヴィシャスが歌うナンバーめあてで見てしまう。

決して彼が主役ではないが、見どころはやっぱりシド。彼が部屋の中でパンツ一丁になって、ボリボリ股間を掻き、エディ・コクランの「サムシング・エルス」を歌い出すシーンは実にカッコイイし(文章で書くととんでもない映像のようだが)、ラストには「マイ・ウェイ」を熱唱するシーンもある。ピストルズ解散の翌年('79年)に死んでしまった彼の貴重な映像だ。最近再発され、手に入りやすいぞ。

今月から白黒ページも書くことになったけど、急なことだからハガキがない。だから今月はパンクについて語ろうと思う。で、つけたタイトルが「アイム・ア・パンク」……。ダセエや。おまけにロゴを作ってもらったはいいけど、スペルが違うなあ。AじゃなくてUなんだけどな。ま、いいかあ。直しといたから。

パンクとは1975年頃イギリスで発生した、若者たちのムーブメントだ。それまではディープパープルやレッドツェッペリンといったバンドが全盛だったが、失業率が上昇し、職につけず、若者の多くが金なんか持っちゃいなかった当時は、若者たちはロックに共通点を見出せなくなっていた。そこでロックをストリート・レベルに戻そうする動き、パンクロック・ムーブメントが起こったのだ。

このムーブメントに身を投じた少年たちは、パンクスと呼ばれた。彼らは髪を短く切り、寝グセのようにボサボサに立てた。整髪料にはセッケンを使っていたらしい。破れたシャツやズボンは、わざと破ったというより、金がないから買えなかった。

金がなく職もなく、いつもイラ立っている若者の中には、当然暴力的なヤツらが多かった。麻薬が流行し、安く出回る粗悪なドラッグにみんなが手を出した。ライブがあれば暴動が発生し、警察の介入も珍しくない。ステージに立つバンドは、初めて楽器を手にしたヤツらだったりする。彼らは客にツバを吐く。客も彼らにツバを吐いた。

こんな混沌としたパンクムーブメントの中から、いくつかのバンドが有名になった。3大パンクバンドと呼ばれたのは、ダムド、クラッシュ、そしてセックス・ピストルズだった。

とりわけピストルズの影響力は大きかった。シングル「ゴッド・セイヴ・ザ・クイーン」は歌詞の危険性ゆえに放送禁止になったが全英1位を記録。日本ではこの曲が初の放送禁止だった。

ピストルズを聴けば、パンクがどんなものかは大体わかる。彼らは最も有名なパンクバンドになったが、その時まだ10代だった。

日本などよりはるかに宗教の影響力が強いイギリスにあって「俺は反キリスト教徒」と叫び、マスコミに向かって悪態を吐くボーカルのジョニー・ロットン。観客をベースで殴り倒す、最も有名なパンクス、シド・ヴィシャス。彼らの活動期間は初ライブからジョニーの脱退まで、わずか2年ちょっとだった。

彼らのサウンドを初めて耳にした当時の日本の若者は、脳天をハンマーで殴られたようなショックを受けたという。パンクについて文章を書く人はみんなそう言っている。僕は初めてピストルズを聴いてからまだ1年も経ってないが、その気持ちはわかるつもりだ。パンクが流行ったのは僕が幼稚園の頃だが、その音楽をいま聴いても、その熱さに拳を振り上げることができる。

音楽は、バカじゃ聴けない。僕はそう思っている。歌詞を考え、時には作曲を考えて、その音楽は何を言わんとしているのか、理解しようとする姿勢が大事だと思う。中身のない歌詞、リズムだけのビート。そんな音楽はクソだと思う。

そして、パンクはそうじゃなかったと思うのだ。当時のパンクスは、流行りに乗せられた乱暴なだけのバカが多かったかも知れない。しかし一部の観客やアーチストは、本気で世界を変えようとしていたし、未来についても考えていた。若者が現状を憂え、自らの力でそれを打破しようとしたムーブメントは、実に偉大だと思う。

日本にそんな動きはない。パンクが流行ったときも、ただ不良が増えただけだった。今日も、街には流行り音楽があふれ、若者は親のスネをかじって生き、そのまま時代は99年へと向かっている。

この国民性の違い。時々、情けなくなる。

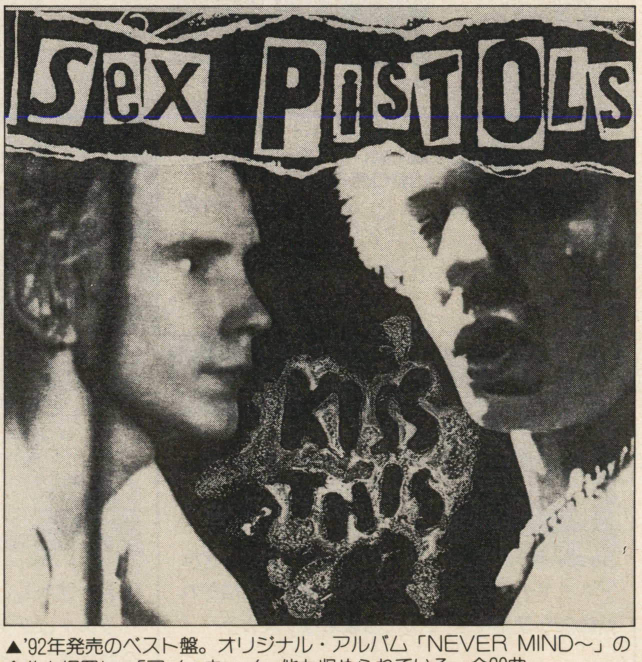

▲'92年発売のベスト盤。オリジナル・アルバム「NEVER MIND〜」の全曲を網羅し、「マイ・ウェイ」他も収められている。全20曲。

インディーズ・マーケット

昨年12月30日から今年の元旦にかけて、北海道を一人で旅してきました。地図でしか知らない土地を歩くというのは思いのほか新鮮で、色々な知識、様々な貴重な体験を得る事ができましたよん。これまでの生涯で最高の旅でした。

FAREWELL

■A5・オフセット・76頁
無記名小為替500円＋250円切手＋80円切手＋宛名カード
■〒020-02 岩手県岩手郡玉山村大字日戸字新田41
広田 暁代

(が)笑いがあふれるＦＦＶ本。まあしかし、ＦＦ本はいつまでたっても減る様子が無いなぁ。人気の衰えってもんを知らんのかね。

はじめてのM

■B5・オフセット・28頁
無記名小為替300円＋190円切手＋宛名カード
■〒752 山口県下関市長府宮崎町9-2
中川 真由美

(が)ちょっときわどいＤＱＶ本、でも面白いから、許してあげる（えらそう）。こういうノリも嫌いじゃないのだ。

地元は田舎…だから載っけてマーケット！

同人誌を作ったんだけど、地元じゃ滅多にコミケが無い！ ここは、そんなアナタの為のコーナーです。掲載を希望される方は、「地元は田舎」係まで。先着５名、早い者勝ちよん。

大勝負

■A5・オフセット・20頁
無記名小為替300円＋80円切手＋宛名カード
■〒663 西宮市高須町1-1-16-805
岩崎 礼子

(が)可愛さ120％！のＳＮＫ本です。コミカルキャラクター達が折りなす、ほのぼのした漫画が魅力だぞ。

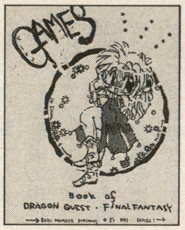

GAMES

■A6・コピー・16頁
無記名小為替200円＋190円切手＋宛名カード
■〒064 北海道札幌市中央区南6条西22丁目3-25-1201
飯田 みちこ©

(が)ＲＰＧが盛り沢山のゲームよろず本です。可愛いお笑いセンスがピッカリ光る、愉快な漫画が良い良い♥

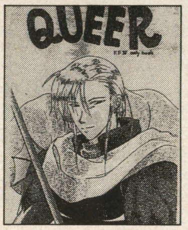

QUEER

■B6・コピー・32頁
無記名小為替300円＋50円切手＋宛名シール
■〒891-01 鹿児島市下福元町5912-1
坂元 美津子

(が)なんか恐いＦＦⅣ本。性格ひねまくりのカインが、そりゃもうゾクゾクって感じ。読めば背筋が寒くなるうぅ〜。

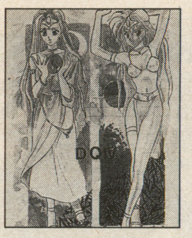

DQⅣ フルカラー便箋

■B5・オフセット・フルカラー10枚入 無記名小為替200円＋190円切手＋宛名カード
■〒441-13 愛知県新城市杉山野口46-3
瀧川 奈々絵

(が)色彩豊かなフルカラー！ マーニャ＆ミネアの姉妹が美しく描かれた便箋だ。裏面も綺麗だよ。

今月の日替り特集
便箋、葉書、わら人形 何でもOK！ グッズコーナースペシャル!!

先月号で「グッズが少ない」って言ったら、今度は部屋が埋もれる程届いちゃいました。故に、今月は掟破りのグッズ特集！なのです。

FFⅤ フルカラー便箋

■B5・オフセット・フルカラー10枚入 無記名小為替200円＋190円切手＋宛名カード
■〒321 栃木県宇都宮市御幸町233-2
高堀方 無夢☆ざぶ

(が)ＦＦＶのメインキャラ４人が、大きく描かれた綺麗な便箋です。とっても豪華なフルカラー！

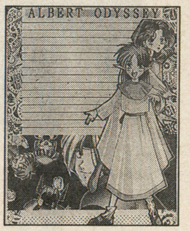

アルバート・オデッセイ便箋

■B5・オフセット・1色2種類 無記名小為替200円＋190円切手＋宛名シール
■〒487 愛知県春日井市藤山台5-10-1
天野 純子

(が)おや懐かしい、アルバートオデッセイですか。イラストは２タイプあって、ちょいと得した気分ね。美しいイラストが良いっ！

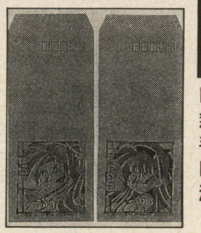

餓狼2サムスピ封筒

■長4・2色・各4枚入
無記名小為替100円＋90円切手＋宛名シール
■〒354 埼玉県富士見市鶴瀬東2-16-18-307
柳橋 まゆ美

(が)かたやナコルルかたや舞。ＮＥＯ−ＧＥＯが誇るスーパーギャル２人が描かれた、小型の封筒なのだ。

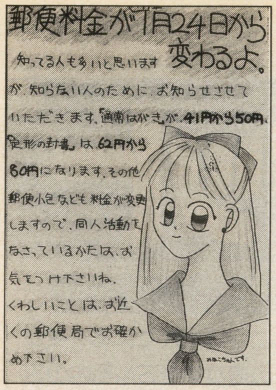

■知って得する通信販売の手順なのだ。■

同人誌の代金は必ず「無記名小為替」で、これがまず鉄則。他に必要な物は、同人誌の送料分の切手と、本の在庫が切れていた場合に為替を送り返すための80円切手。本の送料は、各同人誌の紹介文の中に指定されているのでチェックしよう（為替の代金が送料込みになっている場合は、指定されてない）。宛名カード・シールも必要だ。

無記名小為替と送料分の切手、返信用の80円切手と宛名シール・カードを用意したら、次は手紙だ。便箋にペンで書くのは勿論のこと、「○○という本が×冊欲しいのですが、在庫はありますでしょうか?」という風に、明瞭かつ失礼の無い手紙を書く様に心がけよう。用件の文書とは別に、励ましのお手紙などを添えておくと、同人誌を作った側としては嬉しいもの。強制事項じゃないけれど、事務的な手紙だけを送るのって、ちょっと空しいよね。

これら全てが準備できたら、後は封筒で送るだけ。裏にリターンアドレスを書くのも忘れずに。そして、くれぐれも為替が外から透けて見えない様に！

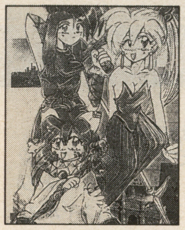

聖剣2 フルカラー便箋

■B5・オフセット・11枚入 無記名小為替200円＋190円切手＋宛名カード
■〒583 大阪府羽曳野市羽曳ヶ丘2-8-1
関 元子

㋕小綺麗にまとまった聖剣2の便箋ですな。裏のカラーイラストも良いけど、表の漫画みたいな絵が仲々いかす♥

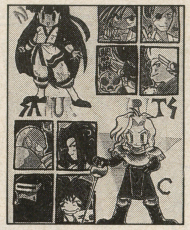

サムライスピリッツ フルカラー便箋

■B5・オフセット・フルカラー（裏1色）無記名小為替200円＋190円切手＋宛名カード
■〒229 神奈川県相模原市下九沢1943-19
高木 千香子

㋕ド〜ンとど派手にオールキャスト！ 絢爛豪華なサムスピカラー便箋なのだ。フルカラーのイラストがとっても鮮やかだぞ。

DQⅢクラフト紙 2色刷便箋

■ワンセット 15枚入り 無記名小為替100円＋250円切手＋宛名カード
■〒675 加古川市野口町二屋122-1 ハイツエトワール101室
野（方）うちぃ

㋕派手な便箋が目立つ中、小ざっぱりとまとめた小意気な便箋がこの一枚。ドラクエⅢの勇者が綺麗にプリントされてるぞ。

ドラクエⅤ便箋

■B5・オフセット・8枚入 無記名小為替100円＋120円切手（2〜3SETは190円切手。4SET以上は250円切手。）＋宛名カード
■〒590-05 大阪府泉南市新家4470-20 清水方 りゅうり・はるか

㋕華麗なイラストが映える見良い便箋ですです。主人公がなんか色っぽく見えるぞ。まじい！ 国王のホモが感染したか!?

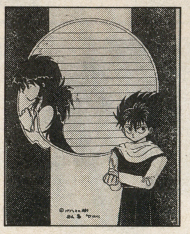

幽遊白書便箋

■B5・オフセット 無記名小為替100円＋190円切手＋80円切手＋宛名シール
■〒108 東京都港区白金台5-4-16-102
大村方 パジャマの樹

㋕鮮麗な青1色で、サッパリとまとめた幽々白書便箋です。飛影の表情が何となくトボケてて良いなぁ。

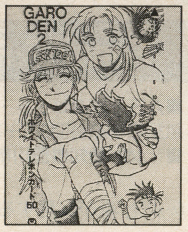

餓狼2 テレホンカード

■無記名小為替700円＋80円切手＋宛名カード
■〒791-02 愛媛県温泉郡重信町牛渕団地23-315号
古田 恵美

㋕長いことインディーズの担当やってるけど、流石にテレカが届いたのは初めてだなあ。そう言えば、今月は「角材」なんてのも来てたし…。

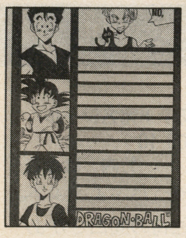

ドラゴンボール レターセット

■B5便箋×10枚 長4封筒×6枚 B6シール×1枚 オフセット 無記名小為替300円＋190円切手＋宛名シール
■〒852 長崎市住吉町17-37-302 広田 佐和子

㋕便利・便利なレターセット。ドラゴンボールのイラストがびっしりだ！ 手元に1つ、置いておけば重宝しそう。

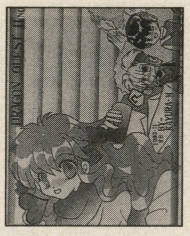

ドラクエⅡ便箋

■B5・オフセット・1色刷 無記名小為替100円＋190円切手＋宛名シール
■〒115 東京都北区赤羽北1-18-21-101
前田 幸絵

㋕とってても愛らしいＤＱⅡ便箋だね、見てると何やらこっちまで楽しくなってきちゃうのだ。イラストの雰囲気が良いよね♥

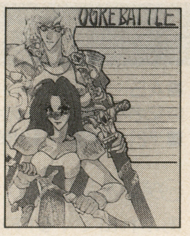

オウガバトル便箋

■B5・オフセットレインボー刷 無記名小為替150円＋190円切手＋宛名シール
■〒086-11 北海道標津郡中標津町当幌
鈴木 ちひろ

㋕2人（男と女）の主人公が大胆にせまる、オウガバトル便箋だ。オウガバトルはクリアできなかったんだよなぁ…（悲）。

のりが無い時に とっても便利なシール

■B6・2枚入 無記名小為替100円＋130円切手＋宛名シール
■〒156 東京都世田谷区経堂1-31-15
石塚 妙美

㋕色んなゲームのイラストが散りばめられた豪華なシール。可愛いイラストが目を魅くぞ。手元に置いとけば重宝シリーズ第2弾。

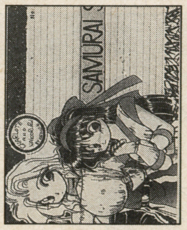

サムスピ便箋

■B5・オフセット・10枚入 無記名小為替100円＋190円切手（3SET以上は270円切手）＋宛名シール
■〒860 熊本市坪井6丁目198-11 若山 摩耶

㋕おっ、こりゃマジでプリチーやね♥ サムスピの女性キャラがデカデカと描かれた可愛い便箋だよん。

聖剣伝説2 便箋

■B5・オフセット・8枚入 無記名小為替100円＋180円切手＋宛名シール
■〒850 長崎県長崎市南が丘町5-2
鎌田方 摩天楼

㋕聖剣伝説と言えば、やっぱりフラミー（？）。フラミーとポポイが紙面を彩るデラックスな便箋であります。

インディーズ・マーケット

もののふ一番

■B5・オフセット・60頁
無記名小為替700円＋240円切手＋宛名シール
■〒511 三重県桑名市橋見町1丁目1039-6
米山 節子

㋕お笑いの王道を行く必笑のサムスピ本、半蔵の悲話が胸をうった。半蔵使いは僕の弟。俺らは、あいつ以上に強い半蔵使いは会った事無い。

㊥サムスピに対する“愛”を思いっきり詰め込みました。手に取って、読んでみて下さい。

にかいめ

今、浮かれてます。タリラリです。ついこないだまでは魂を抜かれたみたいになってたくせに、現在は自分の周り半径5m圏内のみ春になったみたいです。徹夜続きでおかしくなってるからなんです。

俺が主役だ

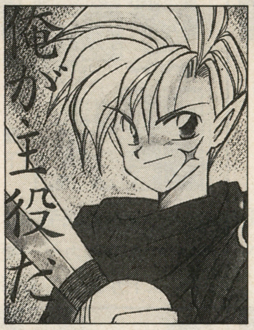

■A5・オフセット・36頁
無記名小為替500円＋190円切手＋宛名シール
■〒468 愛知県名古屋市天白区池場3-723-202
中辻 かおり

㋕FFⅤ本だけんど、メインキャラはギルガメッシュ♥ 色んなタイプのギルが、この一冊の中にひしめき合ってるぞ。ギルとエンキドウのコンビが愛敬あって良いんだ。笑わせてくれるね。

Funny・F・F－FUTURE－

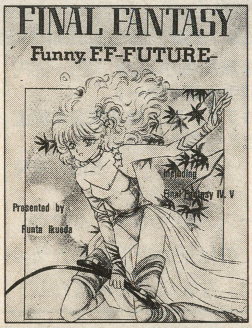

■A5・オフセット・68頁
無記名小為替600円＋250円切手＋宛名カード
■〒442 愛知県豊川市東曙町177
池田 るり子

㋕悲と喜が同居する感動のFF本、「ほのぼの劇場」は相変わらず涙を誘うね。笑える漫画も一杯で、退屈させないのだ。エッチな本って「ピピ」のことかしら？ GB班は、ピピの製作には携わってないの。

勝負あり!!

■B5・オフセット・32頁
無記名小為替300円＋50円切手＋190円切手＋宛名カード
■〒502 岐阜県岐阜市則武中4丁目10-12
高橋 明

㋕またまたサムスピ本、こっちはギャグ一色であります。切れ味鋭いお笑い満載の、とっても愉快な一冊なのだ。ゴキブリ嫌いな気持ちはわかる、うん。サムスピメンバーの同居生活は楽しそうやね。

NEO-FINAL

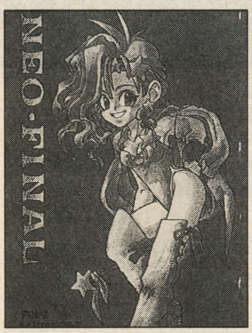

■A5・オフセット・84頁
無記名小為900円＋宛名シール
■〒216 神奈川県川崎市宮前区平2-12-7-101
中西 麻美

㋕笑いを禁じ得ない痛快ギャグが、次々とあふれ出てくるFF本です。豪華ゲストも盛り沢山の、イカした一冊なのだ。絵が上手なんですよ、とっても。芸の細かさに脱帽です。

リトルナイトカーニバル

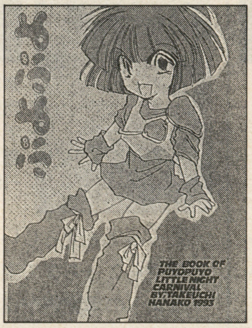

■A5・オフセット・28頁
無記名小為替300円＋190円切手＋宛名シール
■〒260 千葉市中央区市場町9-18
竹内 はなこ

㋕可愛いついでに載っちゃったぷよぷよ本。狂乱のドタバタギャグは独特の面白さがあるっす。愉快痛快な一冊だ！ コミケで国王がお会いしたそうで、なんか失礼なこと言いませんでした？

FINAL FANTASY Ⅳ

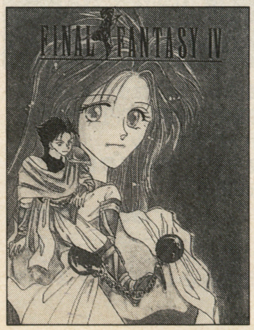

■A5・オフセット・44頁
無記名小為替500円＋240円切手＋宛名カード
■〒273 船橋市前貝塚町283-1
伊藤方「FINAL FANTAS'Y Ⅳ」係

㋕何冊も送ってくれて有難ね〜。この本が最も面白かったんで、載っけるのはこれにしました。ギャグとシリアスを程良くブレンドしたFFⅣ本。エッジファンにお薦めかな。

ガラスのカボチャ

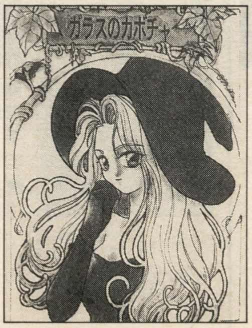

■A5・オフセット・52頁
無記名小為替500円＋270円切手＋宛名シール
■〒961 福島県白河市宰領町24-1
相山 美幸

㋕ミラクルギャグに満ちたオウガバトル本。このゲームをやった人なら、絶対に楽しめる！ でも本当、オウガバトルは難しいよなぁ。あと一歩！ってとこまで進んだのに…、挫折した。

花鳥風月

■B5・オフセット・40頁
無記名小為替500円＋240円切手＋宛名シール
■〒535 大阪市旭区清水4-4-9
中西方　たむ　たむ

が舞・舞・舞、何がなんでも不知火　舞！　舞の独断上とも言うべき餓狼伝説本。けっこうHだ…。

ムーバー教

■B5・オフセット・36頁
無記名小為替400円＋270円切手＋宛名シール
■〒241 横浜市旭区笹野台4-27-15
相川方　相川　うき

がぶっ翔んだギャグが君の脳細胞を直撃！　一枚上手のお笑いで勝負する、FFⅤ本であります。

でっかい旅をしようぜ

■A5・オフセット・96頁
無記名小為替800円＋270円切手＋80円切手＋宛名シール
■〒573 大阪府枚方市藤田町8-4
村上方　由未裕

が漫画にゲームにギャグにシリアスと、色んな物を詰め込んだ多彩な内容の一冊。読み応えはバッチリさっ！

LUCKY DRAGON Vol.2

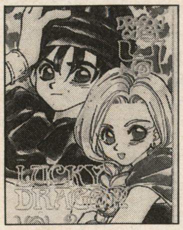

■A5・オフセット・60頁
無記名小為替550円＋270円切手＋80円切手＋宛名シール
■〒192 八王子市旭町9-13
八王子駅前郵便局留
COLORS事務局

がドラクエファンの方々に送る、面白おかしなドラクエ本。4コマ漫画がベリイナイス♥　シリアス漫画もグーだね。

STAND UP Ⅱ

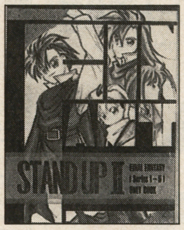

■A5・オフセット・68頁
無記名小為替500円＋270円切手＋宛名カード
■〒457 名古屋市南区西又兵ェ町4-9、2-506
伊藤方　CM

がシリアス漫画にギャグ漫画、おまけにイラストページもありの、内容充実FFⅤ本。4コマがイカス♥

飛行夢 ―そらとぶゆめ―

■B5・オフセット・20頁
無記名小為替200円＋190円切手＋宛名カード
■〒510-13 三重県三重郡菰野町杉谷1934-25
酒井　ちさと

が盛り沢山の内容でお届けする、とっても愉快なゲームよろず本。ぷよは本当にうまそうだ、かぷ。

PAST

■A5・オフセット・100頁
無記名小為替500円＋270円切手＋宛名カード
■〒271 千葉県松戸市松戸新田511-3
大堀　絵理子

が多彩なイラストと読みごたえバッチリのストーリー漫画が詰まったソーサリアン本。ストーリーはオリジナルだ。

DEAR 3

■A5・オフセット・68頁
無記名小為替400円＋270円切手＋宛名シール
■〒272 千葉県市川市高石神16-3-103
吉村　咲子

がオリジナルストーリーで綴る、感動のドラクエⅢ本。長編ストーリー漫画がメインであります。

WILD LIFE

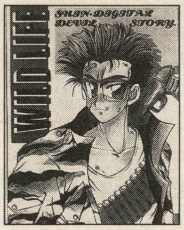

■B5・オフセット・36頁
無記名小為替500円＋270円切手＋宛名シール
■〒490-11 海部郡大治町大字西条字石間畑20
星山　雪恵

がコミカルキャラの魅力炸裂！　素敵なお笑いを提供する真・女神転生本です。一歩踏み込めば、そらもう大笑いの世界って感じ。

言語道断

■B5・オフセット・20頁
無記名小為替300円＋190円切手＋宛名シール
■〒957 新潟県新発田市中央町1-2-6
長谷川　奈央

が色んなゲームの漫画が詰まった、格闘ゲームよろず本。大字通り、言語道断の面白さで、君を虜にしちゃうのだ！

リディアのエッジ3

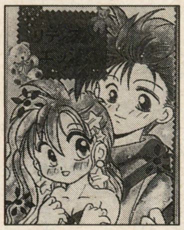

■A5・オフセット・84頁
無記名小為替600円＋270円切手＋宛名シール
■〒365 埼玉県鴻巣市箕田3994-2
加藤　桂子Ⓖ

が可愛い絵柄が冴え渡るっ！　エッジとリディアをメインに送る、プリチーなFFⅣ本。「リビングゲーム」は後半がつまんなかったよ〜。

OVER WILD

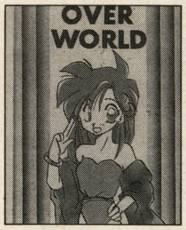

■A5・オフセット・36頁
無記名小為替300円＋190円切手＋宛名シール
■〒969-13 福島県安達郡大玉村玉井字吉丸102
竹内　芳子

が軽快なテンポのお笑いでガンガンいっちゃうFF本。エッジとリディアのちょっとしたラブストーリーもありありなのだ。

インディーズ・マーケットにおける応募の要領と郵便料金値上げのお話

なんか、1月の下旬頃から郵便料金が一度に値上げされるそうで。この本が発売される頃には、既に値段が上がってることでしょう。で、郵便料金がいくらになったかと言いますと、

第一種定形・25グラムまで〜80円
第一種定形・50グラムまで〜90円
第一種定形外・50グラムまで　130円
第一種定形外・100グラムまで　270円
第一種定形外・500グラムまで　390円

と、なりました。郵便局に行けば、郵便料金改定表をもらえると思うんで、もっと詳しく知りたい人は、郵便局へ行ってみよう。

話は変わって、最近インディーズに本を送ってくれる方々の中に、「インディーズのコーナーに本を送る時の、応募要領を教えて下さい。」と言う方が増えてきました。ん〜、そう言われましてもねえ…。別に応募要領なんて無いんですよ（笑）。封筒の表にちゃんと〝インディーズマーケット宛〟って明記しておけば、僕の手元に届きますしね。送った同人誌のデータさえ詳しく教えて下されば、他にも何もいらないんですよ。

INFORMATION CORNER

サークル&文通

このコーナーでは、サークルの募集は縦描きハガキのみ、文通の募集は文章のみでみなさんからの投稿を受けつけています。文通は、用紙は問いませんので15×9文字以内で書いてきて下さいね。

会員常時募集中!!

よろず本の執筆者

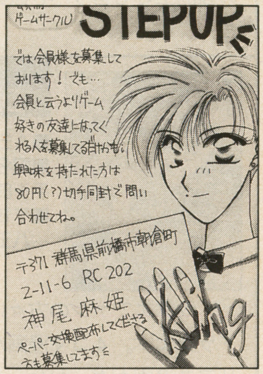

スレイヤーズ本だ!

右京受けのみ有効

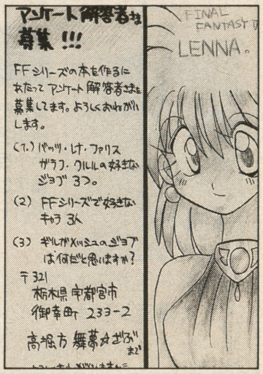

文通

◆DQ、Rサガ、FFなどのゲームが好きな方で、一緒に同人活動をしてくれる方、年齢問いません。初回切手同封で手紙下さい。
(〒244 横浜市戸塚区戸塚町3935 中村八重子 高2)

◆スクウェアのゲーム、DQが好きでアニメFANの方、同人についておしえてくれる方(それいがいでも)文通しましょう。今んとこFFⅣが一番好きです!
(〒854 長崎県諫早市野中町469 秋山方 桐沢要)

◆今すげぇ、ひまでひまでしょうがない!げえむ好きでひまじんの誰か文通してちゃぶ台!男女小学大人までお願いします!かかって来い!イラスト描けないこんな僕、切手はいいです好きにして!
(〒612 京都市伏見区向島丸町4−7−8−5−1108 福井大まで待っとりまっ!)
RPG系

◆ソングマスター、アレサが好きな方友達になって下さい!(エストポリス伝記好きな人とかも!)イラ交などしましょうっ!62切手は無名です!返事必ずかきますのでよろしくおねがいしまっす!!
(〒239 神奈川県横須賀市粟田1の7の5 三田方「K」まで)

◆FF、DQ、Rサガが好きな人、私と文通して下さい。イラストが得意な人ならもっといいです。初回切手同封でお願いします。
(〒955 新潟県三条市北入蔵2−14−6 本間晴子)

◆餓狼・サムスピ・龍虎・ワーヒー・スト とにかく対戦格闘が好きな方々、手紙ちょーだい!!特にアンディ・ガルフォード好きの人ならさらによい。イラストうまく発展途上な私を導いてくれるならもっといい。男女不問だよ。
(〒336 埼玉県浦和市中尾2124−502 松井悠14歳♂)

◆同人歴2年とちょっと、高1、16才の者です。DQ、FF、MOTHERなどが好きな人、絵を描くのが好きな人、どれか一つでもあてはまる人は私と文通しましょう。初回のみ切手同封でお手紙下さい。返事は早い方です。
(〒970−03 福島県いわき市江名字北口80−3 吉原美千代)

◆ゲームはやっぱFFだぜっという方なら老若男女問いません。同人やってる方ならもっと歓迎♡そうじゃない方も大歓迎。イラスト交換もしましょう!(下手ですが)
(〒701−42 岡山県邑久郡邑久町大富441 旭千雅 高2 17歳♀)

◆セーラームーンR、幽遊白書の大ファンの方、私と文通またはイラ交換をして下さい。年齢は問いません。どうぞヨロシク!初回のみ62円切手同封で。
(〒983 宮城県仙台市中江2丁目4番3号板橋浩二 高2の男です。)

第33回
ドッキリ追跡ドキュメント!

Passion Kingdom 2

卒論を前にして大栗逃亡!!
〜北に向かって走れ!!!!!〜の巻

(小):え〜、コンニチハ。いつもはお手伝いをしているだけの小林ス。なぜ、僕がメインで書いているかと申しますと… 大栗が逃げちゃったんだよッ!! ヒー、マジでやばいよう!! なんか卒業制作がうまくいってなかったとかで、最近ブルー入ってたんだよな。アイツ。

そんなワケで、今回は編集部総出で、北に逃げた大栗を追いながらパツキンを進めたいと考えています。あ、たった今秋田に向かった国王から連絡が入りましたっ!

国王:もしもし、聞こえます〜?

(小):ハイハイ。大栗いる〜?

国王:ナニいってんすか! 秋田つっても広いんスよ。そーそー簡単には見つかんないっすよ!!

(小):んじゃちゃんと探せな。

ガチャン

ったく、王様は役立たずでよ〜、里帰りついでぐらいに考えてんじゃねーか?

まあいいや。あんなバカほっといて、ちゃっちゃと始めるかね。

(大):オイオイ、もーちょっと本気で探してくれよ。

(小):ええっ! その声は大栗!? ドコにいんだよ! みんなマジで探してんだぞ!(辺りを見回す)

(大):さすがブラザー、俺の電波をキャッチするとは… だけど、もう少しで冥王星が月の影に入ってしまうんだ。そうすると… そうすると… 黒バナナ… クロナナ…

(小):大栗ィィィィ!!!

初めて読んだ人はマジでヤバい人だと思うじゃねーかっ!! くう! (悔し涙) しかし手がかりは摑んだぜ! 『黒バナナ』だ!!

今月のトビラ絵4連発!!

スペース埋めじゃないのよ マジでマジで

チャララー♪ チャッチャラー♪ チャッチャラチャラーラ♪
(太陽に吠えろのテーマ)

……大栗特別捜査本部が本部に設置されてはや3日。『黒バナナ』を手がかりに、若手刑事の聞き込みが始まった。捜査陣は…

金子、通称『ニコル』。特技…彼女に隠れてタバコを吸う。しかもベタベタの手で。ププッ。

出光、通称『ホモ』。特技…ホモ。しかもベタベタのホモ。

藤平、通称『ジュッピー』。特技…セーラームーンのコスプレ。しかも亜美ちゃん。もちろんベタベタ。

そして紅一点サラ・ブライアント、通称『バーチャ』。特技…ポリゴン。カクカクした動きはマニア大歓喜。ベタベタしていないのが弱点だ。

小林の弟、通称『オッパイ博士』。特技…日本で一番オッパイが好き。

イッツミー、通称『さあみんなで考えよう!』。24日付を持って殉職。2階級特進。

カクエー、通称『ロッキーど』。最近殉職。特技:元総理なのに中卒。

ユタカ、通称『カリスマ』。麻薬のおとり捜査中に中毒死、殉職。

LOCKマン、通称『X(ペケ)』。特技…クリスマス商戦に遅れて大殉職。最近復活したらしい。

(本文中に不適当、不謹慎な表現があったことを深くお詫びします。)

捜査はまだ始まったばかりだ!!

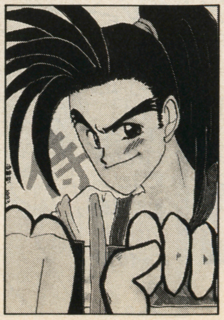

■静岡県/流華彩
んだコリャ。王様宛てじゃねえか。はおうマル。講談社の手先みてえ。

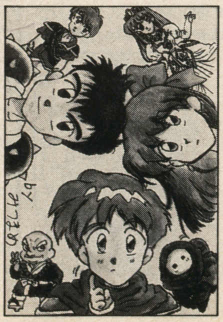

■神奈川県/みつまめ
気になるPNだな、オイ。どんな理由だと"みつまめ"になるんだ!?

■神奈川県/杉森あきを
勢いのあるオピニオンリーダーのお姉さん。ウヒョヒョヒョヒョヒョ。

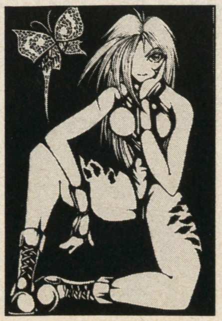

■徳島県/けもの
けもの! うわ、スッゲーって感じ。誰だコリャ? お蝶婦人って奴かい。

ファニイアイランド

ニコル：黒バナナはうちのババァの大好物ッスよ。
オッパイ博士：え～、なんで？　なんで??
サラ・ブライアント：ヤッホー！
大栗・電波バージョン：ガニメテにいるブラザーが…
ホモ：でも、黒バナナってグッときますよね。ウフ。
サラ・ブライアント：ヤッホー!!
ジュッピー：バナナだったら北ってことはねーだろ。
小林それだ！　大栗は南に向かったに違いない!!
ニコル：えっ、だって北って言ったじゃないスか？
イッツミー：さあ～、みんなで考えよう!!!（合掌）

▼愛知県／真奈B　似てる(笑)

▼東京都／みのがめ
なんだかワケがわからんぞ。

▼北海道／惣田泰考
コレって、なんか喰えそうな。

▼長野県／やまのりんご
うちのお母んもやるやる(笑)

▼東京都／そでおか愛理
たくさん送ってきたね。エライエライ。『私の半生』は笑ったぞ。

サイケでGO

▲宮城県／不利ガン
これじゃ壊れてるよ。マジで。

▲大分県／矢野真吾
売るんならジジイをだますと吉。

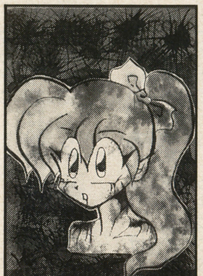
▶佐賀県／七霧★かのん
血みどろさが心の琴線に触れた。

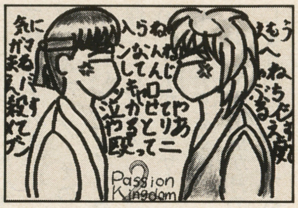
▲山形県／若生久
伊藤と三橋みてえだぞ。なんか。

▼福山市／なるみかん
お題イラね。ぷりてい。

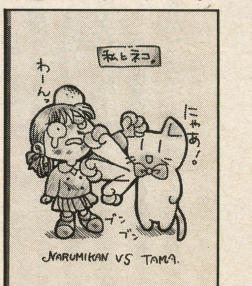

▼解らん県／書いてないさん
不明だからレポート中止(笑)

車じゃないぞ

▶神奈川県／槐
良い。ふーん、家が近所だな。いやだぞそんだけ。

▲東京都／みのがめ
2枚目だな。むうう。

▲茨城県／BOSS
一種の才能だね。コリャ。

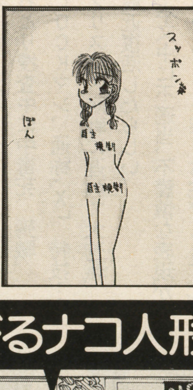
▼愛知県／遊者えむH
先月号のリアクションね。これはフリートークでも触れるからね。

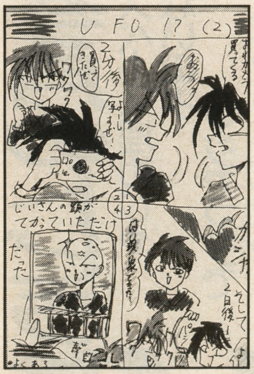
▲広島県／東海龍　たすさ
久々のイカス脳死だな。

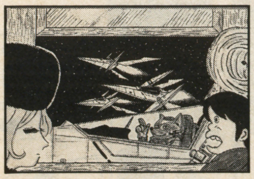
▲福島県／高橋宏考
シュールで結構良い。

▼鶴岡市／みやびり
ようか　皆好き(笑)

▼愛知県／赤いくつと
井元直美　PNが良え。

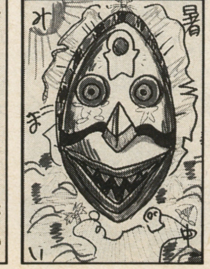

▲大阪府／犬山犬
VOWみたいなネタな。

髪が伸びるナコ人形！

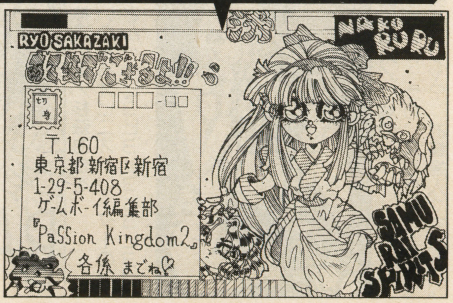

▶新潟県／－－－
うまいんだけど、ナンカ違うぞ！

FREE TALK from READERS

Ⓢさて、バーっと書いちゃうかね。バーっと。あ、そうそう、みんな『バーチャファイター』やってる？超ハマッてんだよなあ。俺ってば。キャラ？　もちろんサラとパイ。闘う女の子はとってもプリチイ♥
サラ：ヤッホー!!
Ⓢってな感じで進めて行きたいと考えております。一人だとやりずらいからね。フリートークはんじゃまず最初のハガキだ！
サラ：ヤッホーーー!!

★最近GBってホモ誌って呼ばれてるみたいだけど、それってちょっと違うと思うんです。GBってゆーのは、ホモ、バイ、ロリ、アニキから女王様まで、何でもアリアリの総合スケベ雑誌なんだからホモの一言で片付けられるような底の浅いモノじゃないと思います。
愛知県／うーろん茶っぷりん
Ⓢホモは王様。アニキは倉西さんで、ロリは大栗しかいないし(笑)んじゃ、バイって俺なのかなあ…いやいや、動物の方が良いよ(笑)残る女王様は、じゃあまあ、ゲストで来てくれたサラに決定ですね。
サラ：ヤァッホオォォーー!!
Ⓢそんなに喜ぶな。　次！

★今年の重大事件(1993)
No.1　GBを買い始めたこと。
No.2　交通事故に会って、首の骨ずれる(笑)
No.3　SFC&Duoを購入。
来年1994年はいいことがありますように…
神奈川県／槐
Ⓢオイオイ、2番の方が大きいぞ。いやもう、そりゃ間違いなく(笑)あらら、しかもこの娘って同じ市内に住んでるんだ。それじゃあ、あの時見かけたギプズの娘が…！
パイ：ハイッ！
Ⓢ適当な返事すんなよ。やりづれーなあ。ここはツコッミだろ。
パイ：ハイッ！
Ⓢその声は飛び膝蹴りの掛け声ね。でも、字にすると返事にしか聞えねえよ。説明しないと解んないし。
パイ：ハイッ！
Ⓢうざってえなあ。次のハガキ！
パイ：ハイッ！

★さて今年はどんな退き際を見せてくるかな。まさか『パツキン3』なんて安易じゃないッスよね。
神奈川県／水神冷風斗
Ⓢな〜んだ、バレてんだ。じゃあやめた。マジでやるつもりだったんだけどね。だよねパイ？
アキラ：10年早えんだよ!!
Ⓢなんだかいろんな奴が出てきたなあ。オメエは八極拳使いか。
アキラ：ドリヤァァァーー！
Ⓢ大栗〜、早く帰ってきてくれよ。

★ところで春麗って処女っぽくないですか？(…なんつー)でも案外父さまとヤってたりして。きんしんそーかん。ちゅんりーの処女そーしつのマンガでも描くか。
茨木県／BOSS
Ⓢ描け描け(笑)　楽しみに待っているぞ。あ、あとサラとオアイのレズネタで一本描いて(笑)　いや―BOSSって好きよ。バカで。
電波大栗：でもこーゆう娘の方が20歳過ぎても処女だったりするんだよな(笑)
Ⓢなんでこーゆうネタだとビビットに反応するかね。電波まで飛ばして。どこにいんだよ。オマエ。
電波大栗：サラとパイなら、顔も定規で描けるよな(笑)　なんかカラミのシーンとかもサンダーバード人形みたいで乾いた感じだね！
そそらないまま次のハガキィ！

★今日は〜〜、PAPAOです。覚えてらっしゃいますか？　冬コミではわざわざどうもありがとうございました。ニコニコ話掛けてくださいまして、すごくうれしかったです。ろくなことしゃべんなくてごめんなさ〜い。でもでも東京きて…いい思い出になりました。また東京いった時はお会いしてやって下さい。(後略)
京都府／PAPAP
Ⓢなにコレ？　オイ！
Ⓓあああ！　タイタンからの瘴気が天使の意識を拡散してしまう!!
むいりりりぃぃー!!
Ⓢまた消えやがった。あのバカ、冬コミなんて行ったんだな。フンフン、アイツと会ったワケね。だから「京都の娘はいいぞ！」とか急に言い出したのか…　オヤジめ。え〜、PAPAO。いいか？　よく聞けよ？　あんな奴にだまされちゃーいけねえよ。便箋とか色々ありがとね。俺様がもらっておく。5月に東京に来たら俺様が会うぞ。偉そうだな、まあいいや次!!

★びっくりー！　はじめて男のコからTEL番号もらった!!
福島県／なつくん
Ⓢすげえうれしそうだなコレ(笑)ハガキの裏の走り書きなんだけど、なんか放っておけない感じがしたんで載っけてみました。なんかーこうゆう娘ってさ、今の時期からちゃーんと調教して仕込めば…
Ⓓ待てコラァ!!　一人だと思ってテキトー書くんじゃねえよっ！
Ⓢあ、帰ってきたきた♥　なんか感想いえよ、このハガキの。
Ⓓう〜ん、やっぱテレクラっスかねえ。いやいや。
Ⓢお前も一緒じゃねえか！　次!!

★チャゲアスのASAKAになら、何をされてもいい(笑)すっごく素敵な人だと思うんですけど…こんな私って変でしょうか
大分県／矢野真吾
Ⓢ変。
Ⓓ変。
Ⓢでもさあ、こうゆう基準って、人によって全然違うよな。お前はWANDSとか大嫌いだろ？
Ⓓわんず？　みんな死んじゃえ!!でもお前もBAKU嫌いだろ？
Ⓢ俺は一人呪い殺したからいいの。でも面白いよな。こうゆうのって。俺が働いていた会社にいた娘なんだけどさあ、オッシャレーでかわいい娘だったんだけど、好きなアーティストはマイケル・ジャクソン(爆笑)って娘がいたぜ〜。いや、別にいいんだけどさあ(笑)

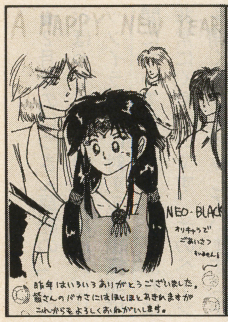

富山県／えとうはるか
はいはい、おめでとうさん。
今年もよろしくね。

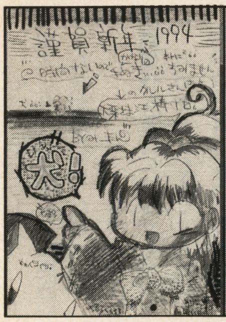

石川県／みーたん
はいはい、おめでとうさん。
今年もよろしくね。

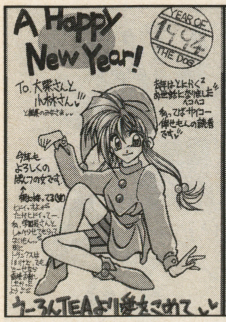

愛知県／うーろんちゃん
はいはい、おめでとうさん。
今年もよろしくね。

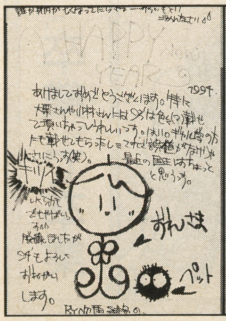
神奈川県／雪緋色
はいはい、おめでとうさん。
今年もよろしくね。

大「どんな娘？」って訊いた時に、「マイケルが好きな娘！」しか説明されなかったらキッツいよね（笑）。
小ブルース・ウィルスが好きな中学女子とかさあ（笑）
大定期入れに入れてて、母親に見られて井上順と間違われて（笑）
小「理想の男性のタイプは？」って訊いて「武蔵丸!!」とか「寺尾」なんて元気にいわれてもねえ（笑）
大キリがないぞ、このネタ。次！

★看護婦ってわかっちゃいるけど大変っすよ。あ、注射はねー（笑）今だに下手やったりします。まいっちゃうよ（笑）

京都府／らいが★ひかる

オッパイ博士：看護婦かあ…いいなあ。でも個人的にはスッチーが好き♥
小何が『スッチー』だ、ロクに飛行機にも乗ったことないクセに。今回は、いきなりゲストが出てきたり、いなくなったりするなあ…
サラ＆パイ：ヤッホー！ハイッ！
小忘れてないから、安心しろ！ ホラ電波、なんかコメントいえ！
大看護婦か… 言わせるなよ♥
ニコル：ベタベタっても、手の平ににじんでる程度だってば!!
ジュッピー：ハイになりたーい!!
小わけが解んないまま次！

北海道／バハムート
はいはい、おめでとうさん。
今年もよろしくね。

★2月号のぱつきん扉絵の「ものべほっと」さんのナコルルスピリッツイラストに対する、編集部校閲についての意見ですが、あれは非常にくやしいです。そのページを開くたび歯嚙みしています。（中略）ナコルルのバストトップ（乳首）の見える絵が見たいと望んでおりました。ところが、そういうイラストが載っているのに、あの編集部の校閲は無念でなりません。しかし、良い点もあります。コメントされていたように、「逆にやらしくなる」と思うのです。なぜならば、ナコルルの73cmの小振りな胸のふくらみがかわいらしく、また、大事な所が隠されていることで、想像力をかきたてられ、ずいぶん使い勝手がいいことです。（後略）

？？県／II：37

一同：ぎゃははは！（大爆笑）
大バカだなあ。載せるお前もバカ。
小全部載せたかったんだけど、長くってさあ。打ち込んでて、手が震えたぞ。ナイス「大事な所」!!
大「使い勝手がいい」!! 使うなよ。え～となになに。今度は袋綴にして載せて欲しいって書いてある。
小どれどれ… 最後には我に返ってるな「俺って一体…」って、ホラ。
大オッパイ博士、コメントを一言。

京都府／みさきしゅう
はいはい、おめでとうさん。
今年もよろしくね。

オッパイ博士：乳首？ 大好き!!

★やっぱり俺は下手に国王ページに出すより、パツキン2で馬鹿やってた方が良さそうだな。

大分県／こぶし

小絵関係を王様にまかせちゃったら、ハガキも少なくなったねえ。アララ？ またいなくなったぞ。せっかく馬鹿支持派のハガキなのに… まあいいか、ねっパイ？
パイ：ハイッ！
小淡泊なコメントでスマンな！ あれあれ、この子って誕生日がバレンタインデーなんだ。「エンゼルハート」のミッキー・ローク演じるエンゼルと一緒だねえ。えんじるえんぜる。ただそれだけ！ 次！

★某月号にて、初めてあこがれの〝誤植〟というものをしてもらっちゃいました。うふふ。

東京都／玉緒みか

小ヤな娘だね。あこがれんなよ。でも、この歳になるとあこがれることって少なくなるよね。
大いや～、マイケル・ジャクソンは、皆のあこがれの人だぞ（笑）
小いきなり電波を飛ばすなって。どこにいんだよ。今？
大あっ悪い、もう10円玉がないんだよ。またかけ直すわ。ガチャ。
小大栗の行方は解らぬまま、ゲストもシカトして終わる！ 以上!!

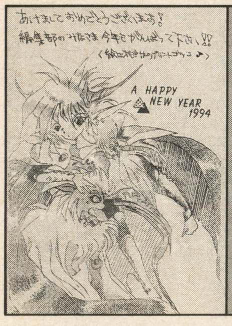

宮城県／龍牙聖
みんな同じコメントで済むから、年賀状って好き♥ オメデトね。

ILLUSTRATION SPACE 勝（マルカツ）

はーい、マルカツです（笑） 別に他意はありません。ラフを切ったのは逃げた馬鹿です。商標関係で揉めたら、僕も逃げます。グチャグチャいってねえで、とっとと始めますかね。ぷうぴゅ。

『卒業』で卒業

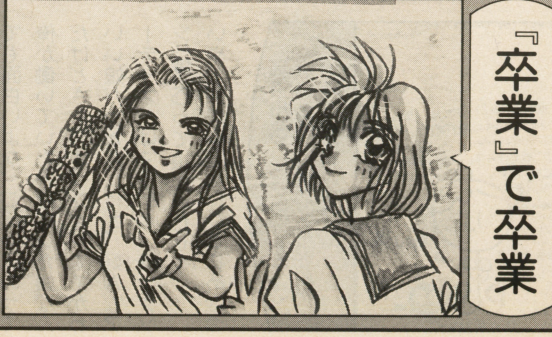

▶東京都／そでおか愛理
女子高生だから載せた。そんだけ！

一応男ッス

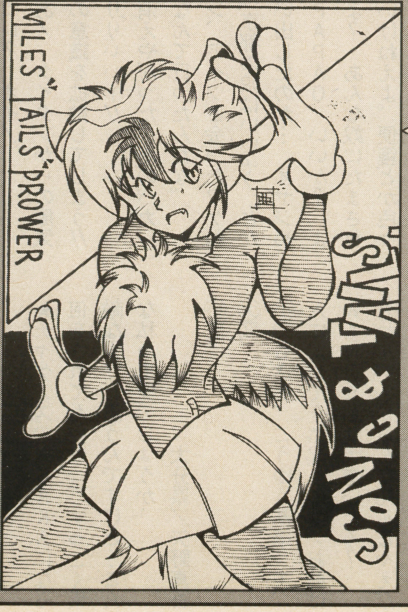

▼千葉県／大沼亜美
女だとアメリカでヤバいんだってさ。なんで？

一応怪力女ッス

▲愛知県／有沢知希
アイツ、このゲーム好きだよな。なんで？？

でGO!! LASTドゴールってコーヒーみたいだね編

(編註・この原稿は93年12月16日に編集部へファックスによって送られた。2月号にはページの都合上もあり間に合わなかったのだが、大栗捜索の一助になると思われるので、全文を掲載する)

メリークリスマァス！ と言っても発売日はまだクリスマス前だし、94年になってからこの本を手にするヒトもいるってワケだね♪ むずかしいね、月刊誌ってば♪

さてさて、読者の皆様のナマの声を聞いて雑誌の進展に勤めてみようかと始めてみましたこのコーナー！

えーと、「今日は私の誕生日なのに、誰も祝ってくれないんですよ。祝ってあげて下さい」うーん。北海道／高木一葉！

なんかかわいそうだな。では。

Trrrrrrr……

●「もしもし」(男の声)

あ、また指定時間にかけてるのに本人が出ないでやんの。

㊅「あの、大栗と申しますが、(本名)さんは…」

●「ちょっと待って下さいね」

めんどくさいから名前しか名乗らなかったから16の娘になんかしようとしている男と思われたかもしれないなぁ。まぁよい。

西「もしもし」

㊅「あ、どぉもぉ、大栗です。何してたの？」

西「あの、友達が遊びに来てたんで、いただきストリートを」

……祝ってくれるヒトおるやんかぁ！(←オクターブ上げる)でもちょっとホッとしたぞ。

㊅「網走っつーと、あの刑務所のあるところだねぇ」

とか土地の話などをしていました。誕生日おめでとうファックスも送ってみた。いいなぁ北海道。えと、次は愛媛県／夢鏡志鈴！ 14歳の女の子ね。

㊅「はいパスワードは！」

夢「えっと、『やめてください！私には夫も子供もいるんです！』」

アハハ。ホントに言ったよ。14歳にしてはシックな声だね。

夢「ええ、それで演劇とかではいつも母親役をやらされてるんですよぉ」

たいへんだねぇ。そうかぁ？ 愛媛県も旅行で行ったことがあったな。次、大阪府／ピエロ！ はいパスワードをどおぞぉ！

P「やめて(以下略)です！」

おお、さっきとは打って変わってアニメ声だぞ。19歳なのに。

P「ええ、声優の学校にかよってたんですよぉ」

んで、大阪とかのディープな情報を聞かせてもらいましたって全然雑誌の進展に勤めようとしてないね！ ではまたまた。

来月予告

㊓：んだよ。上のコーナーだけは書いたのか。でも今月の原稿料は俺んだからな！

カクエー：よっしゃよっしゃぁ！

㊓：うるせぇな、やっちまうぞコラ。おっともうヤられてるのかぁ。

サラ・ブライアント：ヤッホー。

㊓：はいはい、カウカクするのはやめようね。

ラルフ・ブライアント：やっほ！

㊓：ってオメーは近鉄の4番バッターだろ、今回はカンけーねぇぞ。

山のぼる人：ヤッホー！

㊓：あぁもぉ、ベタすぎてイヤになっちゃうぜ。イヤーン。チョビ風。ああっ！ ますますベタに！

ニコル：いやでも、大栗は何処行ったのかねぇ？

㊓：知らねえ。なんか家族で旅行に行ったみたいだよ。

ホモ：志賀高原に行って、水がないから2日で帰ってきたそーだ。

㊓：それはオレ。このままじゃ今月で最終回だ！

・続く。

▶東京都／そでおか愛里
たくさん載ってうひゃっほう！

ILLUSTRATION SPACE

▶仙台市／高橋 理恵
Ⅵはⅳに似てるそうだ。字も似てるし。

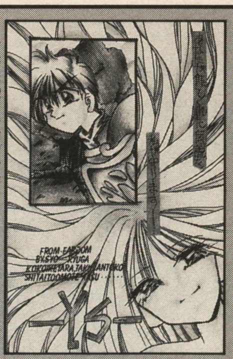

▶東京都／渡部静香
今度のはイカス(笑)アニメ絵だねえ。

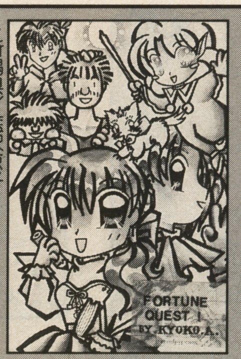

▶新潟県／藍沢京子
ルーミィが好き！って馬鹿みたいな。

▶宮城県／龍牙聖
コレは結構楽しみにしてんだよ。ぐ。

▶東京都／ぽちよこ
ってことは手に持ってる武器はM16か。

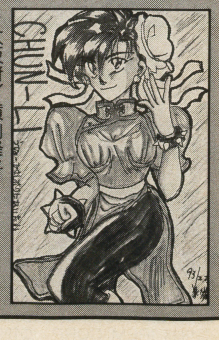

▶大阪府／横山峰子
なんか久しぶりな。ちゅんりひ。

▶広島県／逢乃カやい
ってことは敵は幽霊か。

▶鹿児島県／春野さくら
こっちのⅥはどうなってんだ？

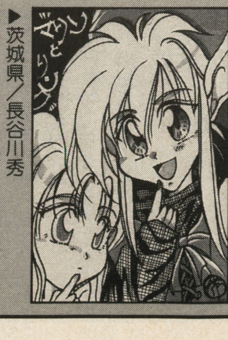

▶茨城県／長谷川秀
解いてねえ。本体ごと奪われた。

月刊・RPG情報発信局

～ちょっときわどい!?ドキドキ♥RPGインフォメーション～

いきなり始まるRPGページ!その行く末は…

最近のGB本誌の特徴として、「何の予告も無しに、出し抜けに新コーナーの連載が始まってしまう」ってのがあるよね。で、今のセリフで大方の予想はついたと思うんだけど。このコーナーもまた、何の先触れもなしに始まったコーナーな訳だ。

コンセプトとしては、ゲームの紹介ページではフォローしなかったけど、そのまま取り上げずにおくのももったいない。という、色んな意味で注目の面白RPGを紹介するという方針になります。とどのつまり、大作RPGの紹介にページをどっさり取られた場合の、フォローコーナーという訳ですな(笑)。ただ余裕がある月には、2ページをまるまる使って一本のRPGを紹介したり、面白いページに立ててみたりと、色んな企画をしようと思っております故、こうご期待!(待てよ、以前にもこれと同じ様なことを言っときながら、コーナーを一つつぶした記憶が…)

其ノ一 隠れた秀作を発掘してみる。

では、現在予定されている恐い者知らずの企画を紹介しましょう。

「面白いゲームなのに、大作RPGと発売が重なったせいで今イチ影が薄い。」そんなRPGの魅力を詳しくお伝えするのが、このコーナーの最たる目的。基本方針ですな。

其ノ二 メーカーさんに突撃取材を敢行してみる。

発売日未定、もしくは発売まで3ヶ月以上の間があるRPGを突撃取材!もちろんメーカーさんの了解を得られたら、というのが前提条件ですけどね。開発段階でのお話を聞けたらな、と思ってます。

其ノ三 ゲーム好きな著名人に話を聞いてみる。

ゲーム業界とのつながりが無い、RPG好きの著名人。こういう方からだと、きっと楽しい話が聞けると思うんですよね。ただしこれ、実行できる確率は低いでしょう。努力はしますが。

其ノ四 ユーザーの多彩な趣味に対応できる紹介をしてみる。

"ロール・プレイング・ゲーム"と一言で言っても、その種類や特徴は色々様々。各タイトルのゲームシステムやキャラクター、ストーリーによって、プレイ感覚は全然違うよね。そこで、ユーザーの皆んなが、自分の好きなタイプのソフトを選び易い様に。近日発売予定から発売されたばかりのRPGまでを、それぞれの特徴で分類して紹介しちゃおう。と、いう訳だ。とりあえず、過去のゲームを例にして実験的にやってみたので、見て下さいな。

其ノ五 「ザ・対決」をやってみる

その昔、本誌で連載されていた「ザ・対決」のコーナーを、今度はこのページの内部でやっちゃおう!という大胆かつ無謀な企画。対決の対象となるのが発売直後のRPGだってんだから、実現したら己の首を締めることにもなりかねない危険なコーナーなのです。

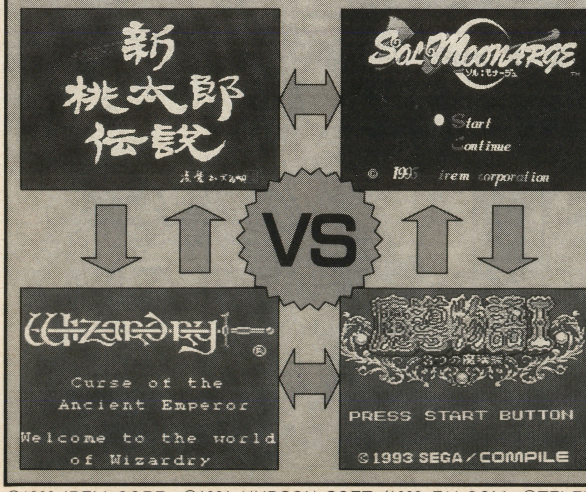

©1993 IREM CORP ©1991 HUDSON SOFT／1989 FALCOM ©TELENET JAPAN 1993／NOBUTERU YUUKI ©1993 HUDSON SOFT／©1993 SUMMER PROJECT
©1992 by Sir-tech Software, Inc. All rights reserved. WIZARDRY is a registered trademark of Sir-tech Software, Inc. WIZARDRY is a series of copyrighted programs licensed to ASCII Corporation by Sir-tech Software, Inc. Modifications for the GAME BOY format (Course of the Ancient Emperor): ©1992 by ASCII Corporation All rights reserved.

一味違うゲームシステムと、洗練されたストーリー。驚きが一杯のRPG「ソル・モナージュ」を君はプレイしたか？

えらく特徴的な容姿の主人公に、にも腹も立つだろう。だが、その一風変わったゲームシステム。と壁をこえた時に、怒声は感嘆の声もすれば、それだけで〝駄目なゲに変わるはずだ。「ソル・モナージーム〟のレッテルをはられてしまュ」の演出とストーリーは素晴らいそうなRPG。それが「ソル・しい！　見ないともったいないぞ！モナージュ」だ。だがしかし、〝駄目ゲー〟と決めつけてしまう前に、いま一度根気良くプレイしてみて欲しい。確かに、不思議な容姿のヒーローに最初は違和感を覚えるだろうし、序盤のバランスの悪さ

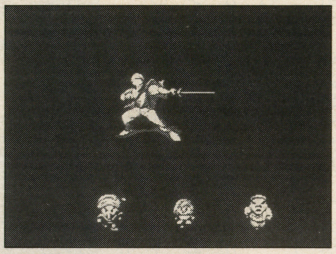

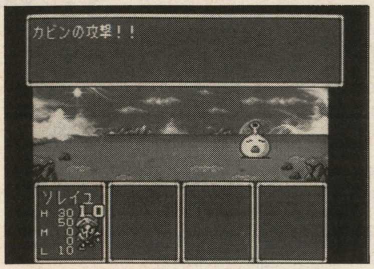

▲ストーリーを盛り上げる演出は申し分ないのだが、序盤のバランスが極悪な為ビジュアルを見ないまま挫折する人も…。

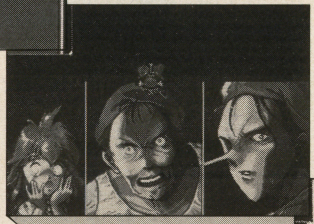

演出力はピカイチ！ドキドキの連続！

▼ゲームの主人公である剣士ソレイユ、と思いきや。真の主人公は彼の息子なのだ。あっと驚くストーリー展開である。

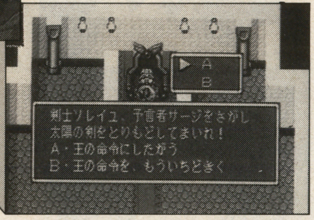

どれを選ぶかはお好み次第 君はどのタイプ？

RPGが好きスキッ♥と言っても、やはり〝好み〟というものはあると思うんだな、僕。とりあえずこの機会に、自分はどんなタイプのRPGが好みなのかを確認してみては？　全〜部すきだって言われりゃ、それまでだけど。

- 深い感動を味わいたい君は……1
- RPGにアクション性を求める君は……2
- サルになりたい君は……3
- 凝ったシステムが苦手な君は……4
- 可愛いのが好みのアナタは……5

天使の詩Ⅱ〜堕天使の選択〜

1

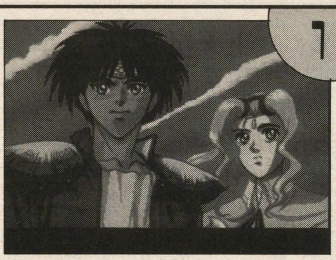

昔は新作RPGをクリアする度に、それ相応の感動を味わってた様な気がするけど。最近は二番煎じ、三番煎じのストーリーが増えてきたから感動も薄いね。でも、このゲームを筆頭に、PCには凝ったストーリーのRPGが多いよ。要チェックだ。

■日本テレネット
■PC／S・CD-ROM
■￥7800

Wizardry外伝Ⅱ

3

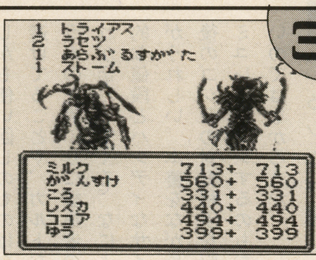

お涙頂戴のストーリーも、悪を倒す大義名分も俺にゃあ不要！　ただ敵を倒し、お宝を奪い、己を高める…。Wizはまさにそんなゲームだ。敵との戦闘や迷宮探索、宝探しだけを純粋に楽しみたい。という君にピッタリだぞ。

■アスキー
■GB
■￥4800

Y'sⅢ ワンダラーズ フロム イース

2

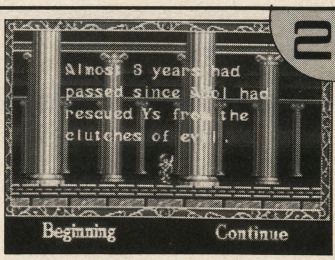

アクション性を重視したRPG、すなわち「A・RPG」と呼ばれるジャンルだ。SFCの『ゼルダの伝説』やGBの『聖剣伝説』、そしてPCの『YSⅢ』と、わりと名作が多かったりもする。FCディスクのソフトにも、A・RPGが多いよ。

■ハドソン
■PC／CD-ROM
■￥7200

魔導物語Ⅰ

5

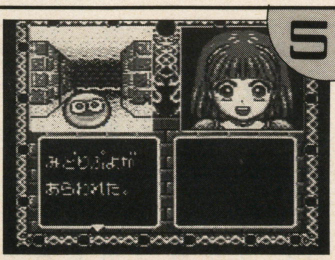

キャラクターのコミカルさだけでなく、ゲームとしての出来の良さという面でも、いきなりGGのトップに躍り出たこの作品。一度ゲームを始めるや、君も必ずアルルの虜となってしまうことでしょう。お手軽に楽しめるとこも魅力。

■セガ
■GG
■￥5500

新・桃太郎伝説

4

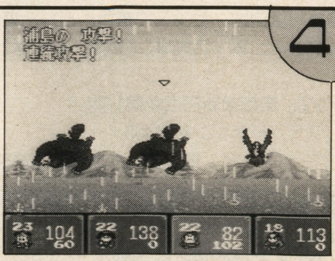

凝ったゲームシステムに頼ること無く、ただひたすらに内容で勝負する『新・桃太郎伝説』。昔話の「桃太郎」同様、このシリーズがユーザーに親しまれている理由はそこにあるのだろう。PC版『ターボ』『II』『外伝第一章』も優れた作品だ。

■ハドソン
■SFC
■￥9800

OVA

世紀末機械神伝説 OVA版ジャイアントロボ、いよいよ新展開へ

はやくも「90年代OVA界最高の収穫」の呼び声高い「ジャイアントロボ THE ANIMATION 地球が静止する日」、その第4巻がリリースされた。

…前巻から引き続き舞台は上海攻防戦。勇み足がたたって力尽きた大作少年とGR。その救出に向かう銀鈴(ぎんれい)にも容しゃない攻撃が迫る。

作戦の不首尾に国際警察機構はやむなく一時退却を決定、決死の殿軍(しんがり)にはチーフ・戴宋(たいそう)が単身残った。その前に、宿敵のBF団十傑衆の1人・アルベルトが雌雄を決せんと現れる…。

一方、飛行船グレタ・ガルボ号で空へ逃げた大作らにも追撃の手が伸びる。そこにまたもフォーグラー博士の亡霊が！すべてのカタストロフ源・マイナス・シズマドライブははたして誰の手に落ちるのだろうか…？

本巻では残念ながらロボの活躍シーンはないが、限られた空間・飛行船での戦闘は今までにない緊迫感に包まれる。そしてメイン・キャラ各人の「過去との戦い」という構図も次第に浮き彫りに。

コミックス版(角川書店刊)は一足はやくハイボルテージで完結したが映像篇はそれとは別な大展開が控えている。現在、今川泰宏監督は終盤の構想の練りあげに没頭中、ゆえに予断を許さないゾ。

なお番外編として、作品人気の立て役者・銀鈴嬢のオリジナル・ビデオが2月21日にリリース。こちらもファンには楽しみなところである。

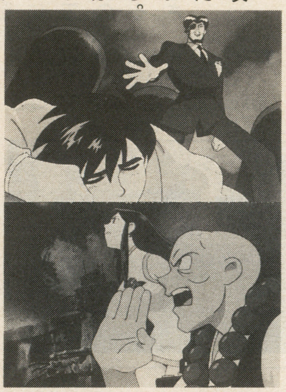

©1992光プロ／アミューズビデオ／PLEX／アトランティス

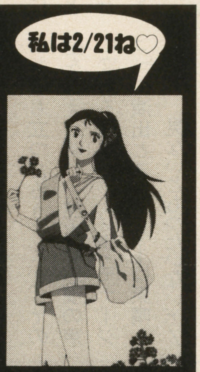

近未来。理想の動力源として誕生・普及したシズマドライブのダーク・パワーをめぐって国際謀略結社BF団と、それに抗する国際警察機構の攻防が織りなす一大活劇絵巻。勝敗のカギをにぎると目されるのは若冠ながら警察機構の戦列に加わる少年・草間大作、そして彼の声のみがあやつることのできる史上最大の戦闘兵器・「ジャイアントロボ」であった！
構想・設定もあらたに甦った根強い人気の横山光輝マンガの映像新作！(全7巻予定)

バンダイビジュアル　BES-688(VHS)

BOOK

ゴジラの次のお相手は？ 見て・読んで楽しい「東宝幻想映画ヒストリー」

キングギドラ・モスラ・メカゴジラと並みいる仇敵とのリターンマッチを果たしたわがゴジラ。ところで多くの「ゴジラ」本が氾濫しているが、はっきりいってどれも大同小異…と思ってたとこに好企画の本が出たので紹介しておきたい。左写真がそれ。

当然「ゴジラ」映画の解説が主流だが、すごいのはサブタイトルの「東宝幻想映画半世紀の歩み」として、SF・特撮映画やいわゆるB級映画も極力収録している点。たとえば「血を吸う薔薇」(女優時代の阿川泰子がヌード披露してる怪作！)や「ルパン三世・念力珍作戦」(アニメじゃなく実写です)なんて、近年これだけのスチル付きで紹介されたこと、ないんじゃないか？

写真図版がとにかくふんだん、しかも使い回しのものはなるたけ避けてることや、カルトな俳優コラムの充実ぶりに編集者の思いいれが伝わってくる。なにより良心的な値段とハンディなサイズなのがうれしい。本書をながめつ、今後のゴジラの対戦相手を脳裏にシミュレーションするのもおもしろいのではなかろうか。

『ゴジラ画報』竹書房　¥1,800
▶カルトなところを列挙してみると「獣人雪男」「大盗賊」「マタンゴ」「奇巌城の冒険」「緯度0大作戦」「サインはV」「黄金バットがやって来る」「狼の紋章」「東京湾炎上」「ノストラダムスの大予言」「ブルークリスマス」「地震列島」「幻の湖」…いや～よくぞ収録してくれました、感涙。

COMIC

『DAI-HONYA』本好きに捧げるレクイエム(？)

文部省が、マンガも読書の対象にふくめるという見解を発表。賛否両論、あるいは「なにをいまさら」「大きなお世話」と立場はいろいろ分かれそうだがこの問題をつきつめていくと、そもそも〈読書〉って、そんなにほめられることなの？ということにもなる。

とかく見落とされがちな本好き人種、〈読書〉することのいかがわしい一面を、なんとマンガでとらえたのがこの本。連載時はとり先生お得意のはずしギャグがめだったがまとまると、ブラッドベリの『華氏451度』読了後にも似た、本へのレクイエムともいうべき流れが見えてくるから不思議。

アスキーコミックス　¥980

イラスト募集

今回はいつもと趣向をかえて「GBチャンネル」風にしてみた当倶楽部、5月号からはタイトルを読者からのイラストで飾る案を検討中。下記の要領で自信作をばっこんばっこん寄せてほしい。
- 大きさは最低でも、はがきサイズで。
- タイトル字は別に合成するので描かない事。(スペースをあけた絵柄ならモアベター)
- 返却はしません(ストックもふくめて)
- 題材は自由。センスで勝負、どんと来い！

毎度おなじみ・宛先は、(質問・感想もどうぞ)

〒160　東京都新宿区新宿1-29-5
グランドメゾン新宿408
「ゲームボーイ」編集部　おたっく倶楽部係

おたっく倶楽部 by 秦 智彦 24

※価格はすべて税込です

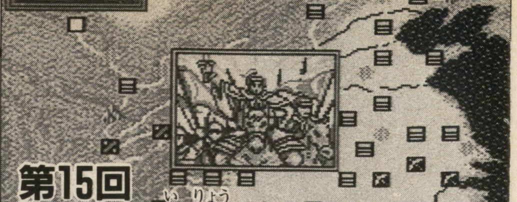

Historic Character Review
出光煌生の

烈風戦国史

第15回 「221年、夷陵の戦い(リメイク)」

去年のGB4月号で採り上げた「夷陵の戦い」。ちょっと粗の目立つ記事だったので、リメイクして2か月に渡りお送りする。

義兄弟を殺した呉の国を、劉備は許しておかなかった!!

今回は久しぶりの三国志ネタ。以前にも書いた「夷陵の戦い」についてだが、より詳しくリメイクしようと思ったら、ちょっと長くなってしまった。そこで烈風としては初めて、2か月に渡って進めようかと思う。

西暦214年、劉備は蜀の地を制圧し、魏・呉と対峙する第3の勢力を築き上げた。彼はそれまで呉の孫権の力を借り、荊州の地に仮に住まわせてもらっていたが、蜀を平定しても呉へ荊州を返さず、孫権から催促の使者が来ても、なかなか応じようとしない。

孫権はついに軍勢を派遣して、荊州を守護している関羽と戦闘状態に入る。呉は、魏と共同作戦をとり、まず魏が関羽へ攻めかかった。関羽は魏軍を破るが、そのあとで呉の呂蒙に敗れ、孫権の前に引っ立てられる。

孫権は関羽の人物を惜しんで、彼を配下に迎えようとするが、関羽は頑として拒否。結局首を刎ねられてしまう。時、219年の12月であった。

このことを知った劉備は、昏倒し、三日間水も飲まずに苦しんだ。当然すぐにも呉に攻めかからんとするが、急に大軍は動かしがたく、事はしばらく沙汰やみになる。しかし呉への報復心は、劉備の胸のうちに燃え続けていた——。

これが、蜀・呉の全面的な衝突となった夷陵の戦いのビフォア・ストーリーである。有名な桃園の誓いで契られた義兄弟の絆は、何十年たっても変わっていなかった。

しかしこの美しさこそが、蜀をして大難の道へ向かわしめたのだ。220年、魏の曹丕が漢朝を簒奪、皇帝となり漢は滅びる。これを見て、劉備は蜀で皇帝に即位、魏へ敵対の立場を明らかにする。

ところが、皇帝に即位した翌日から、劉備は呉への出兵を唱え出してきかない。魏を討つなら異論を挟むものはないが、呉への出兵は孔明、趙雲を始め群臣がことごとく反対した。

最大の勢力である魏を討つためには、呉と結ぶことが必要だ。関羽の仇はいずれ取るとしても、いま無傷の呉を攻めるのはリスクが大きすぎる。喜ぶのは魏の曹丕だ。だが、劉備の決心は動かない。

その理由は、義兄弟の絆の固さはもとより、60すぎという彼の老齢にもあったらしい。急がなければ、自分の目の黒いうちに弟の仇が討てないかも知れない。彼は焦っていたはずだ。

加えて蜀には荊州の兵も多く、彼らは故国を失った状態にある。また荊州は魏を攻めるための重要な入り口でもある。一刻も早く荊州を取り戻す必要性も、ないではなかったのだ。

かといって、急な出兵はやはり愚策。群臣はなおも諫めるが、劉備は聞き入れず、民のために強硬な上奏に及んだ官僚の秦宓は、なんと投獄されてしまう。秦宓を弁護する孔明の手紙を、劉備は地面に叩きつけた。

ついに221年の7月、東征の軍勢は進発した。ところがその前後、張飛が部下に殺されてしまう。原因は、「三日以内に全軍の白装束を用意せよ」という無理な命令を発したためだった。

劉備は前もって、「酒に注意し、乱暴を働かぬように」と注意していた。張飛の陣から上奏が届くと、彼は内容も聞かぬうちに、「ああ、張飛が死んだ!」と嘆いたという。

張飛を殺した二人の武将は、呉の領内に逃げた。これで呉には仇が増えたことになる。劉備はさらなる激しさをもって、呉討伐の軍勢を東へ進めた。

出兵にさんざん反対した孔明と趙雲は、遠征軍から外してある。しかし馬超も魏に備えて残った。しかしなお、名だたる豪傑の群れが蜀にはあり、その大軍が恨みをこめて東進してくると聞くと、呉は心底ふるえ上がった。

何とか無事を得たい呉は、孔明の兄である諸葛瑾を和睦の使者に派遣した。しかし劉備は歯牙にもかけない。もはや怯えてばかりもいられず、呉も軍勢を出して蜀と対峙する。

孫権の甥、孫桓が戦ったが、序戦は蜀軍の大勝利で終わった。巨龍のごとき蜀の軍勢は、行く先々の土地を席巻し、夷陵まで進んだ。

いまや呉の命運は風前の灯。孫権は最後の望みを託し、ある人物を戦場に送りこんだ。

それがほかならぬ、無名の新人陸遜であったのだ。

劉備　陸遜

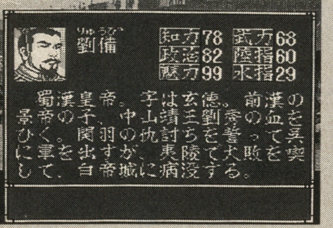

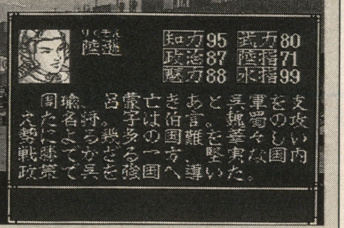

序戦では破竹の勢いを見せる蜀軍だが、それは布陣も駆け引きもないただのぶつかり合いだったからで、劉備の指揮が取り立てて良かったわけではない。しかし関羽・張飛の仇討に燃える蜀軍の勢いたるや凄まじいものがあり、呉は本気で滅亡の危機感を抱いたという。小説なんかを見ると、かの赤壁の戦いのとき以上の恐れようなのだ。

孫権から総司令官に任命された陸遜は、このときまだ無名で、この人事には誰一人賛成しなかったという。しかし孫権は陸遜を信じた。かくて陸遜は呉軍を率いて劉備と対峙するのである。

※人物のゲーム写真は、光栄MCD版『三國志III』のものです。©1993 KOEI CO.,LTD.

ボンブリス道場〈第五講〉

三日で背が伸びる!!

師範
渡辺乳一
（ねじ切る）

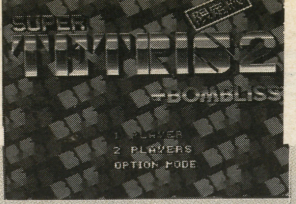

㊨「ボンバーマン道場」突然の閉会は？ ㊧ネタが…㊨ネタが？ ㊧人気が…㊨人気が？ ㊧小沢ブレーン㊨じゃあ。4回にわたる講義は全くの無駄？ ㊧いんや!! ボンブリスをプレイしている彼らを見ろ！ ギラギラした眼、だらしなく開けられた口からはヨダレ、爆発に合わせて「ドーン!!」と叫ぶ。彼らの心には爆弾道が深く刻み込まれているのだ!! ㊨「ボンブリス道場」としての再会の主旨は？ ㊧ゲームの腕を磨く。ゲーム虎の穴と解釈していただいて結構です。ゲーマーは超人願望を持っている。とても避けられない様な敵弾の嵐を紙一重で抜ける快感。マゾヒスティックなまでのマニアモード、何百回死んでもプレイを続ける異常なほどのエンディングへの執着心、ラブラブハイスコア、華麗なプレイ。爆破！ ㊨スパルタ式ゲーム道場って事ですか？ ㊧下手でも良い。ゲームを愛する心を養うプレイス。ラブ。流行に流されず、買ったソフトがク○ゲーでも何とか全面クリアする。例えばシューティングゲームならば、一度クリアしても全ての難易度でのクリアはもちろん、ノンパワーアップクリア、弾撃たない避けまくりプレイ、アスキースティックL5プレイ、パワーグローブプレイ、左手プレイ、目かくしモード等々、一本のゲームで骨までしゃぶる。しゃぶるマインド養成所。ラブ。㊨つまり、ゲームをしっかりプレイして楽しもうって事ですね。㊧ゲームラブスポット㊨ゲームワールド・ザ・ラブ㊧カフェ・ド・ラブゲー㊨サロン・デ・ジュテーム・ラブ。ところでボンブリスはどうです？ ㊧やはり爆破。欲を言えば爆発のグラフィックをもっとスゴく。㊨具体的には？ ㊧画面グラグラ。モニターひび割れグラフィック。フィールドフレームボロボロ。サル爆死。㊨具合は？ ㊧対戦超然。パズルモードはもはやアート。即購入。

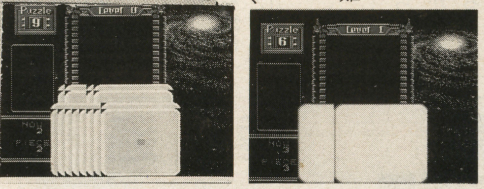

▲キャラクターオーバーをおこすほどの爆発!! もっとでかい爆発が!! ニューアート、爆発の美学。

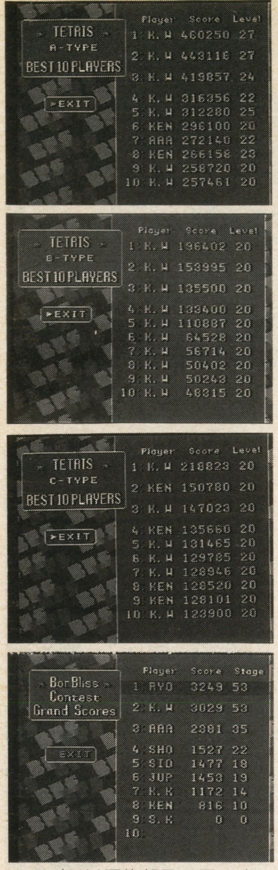

▲1／14付編集部スコア。まだまだだな。コンテストは今56面（2週目の26面）で×。

読者の広場

このコーナーでは読者の皆さんからのお便り、告知等を募集しています。

●僕は高校生の時にファミコンのディスクシステムの「レリクス」を頑張って解きました。日本国内にあのゲームを最後までやった人が何人いるのか教えて下さい。
（神奈川県／渡辺吸一）

●僕は高校生の時にファミコンの「アテナ」を頑張りましたがクリア出来ませんでした。
（神奈川県／渡辺）

●このコーナーでは、このコーナーの悪口、怒り、増悪を募集しています。手紙かハガキで厳しく。

例……「ボンブリス道場つまんねえんだよ!! やめろ!!全然面白くねえよ！マジで。何が師範だよっこのタコ！ 調子コイてんじゃねーぞコラ！ 知性の無え名前しやがって。BPSさんだって迷惑してんのがわかんねえの？ いいからてめえはもう何も書くな！貴様の様な奴がいるからアフリカの子供が飢えるんだよっ今すぐそこで死ね！ 死ねシネしね!! 絶命しろっ！ もう息吸うんじゃねーよ。呼吸をする権利はてめえには無えの！ ブラジルの皆さんに謝れ！ この能なしバカ！」

●銀河伝承

●このコーナーではイラストを募集しています。但し、老人の絵に限ります。但し、どうしてもと言うのなら他の絵でも良い。

●このコーナーでは読者の食べたメニューを調査しています。なるべく詳しく書きなさい。

●このコーナーでは雑誌、本、CD、カセットテープ、ビデオテープ、写真、顔面コピー等を募集しています。変な写真、変な音楽、笑い声、自作のお経等を録音するのも良いかもしれません。尚、顔をコピーする時は、あの光を見ないよう、くれぐれも注意して下さい。眼を痛めます。顔をコピーするのは難かしいです。コンビニ等でする時は店員に迷惑をかけないで下さい。かわいそうです。作品の返却はできません。

●漫★画太郎先生の「珍遊記 太郎とゆかいな仲間たち」の続きを誰か描いて下さい。
（神奈川県）

●「ゴルゴ13」「三国志（全60巻）」その他の漫画を全てアレンジして他の絵で描き直して下さい。儲けたいので著作権は放棄して下さい。日本では認められないらしいですが、何とか努力して著作権問題をクリアして欲しい。試してみる価値はあるだろう。
（神）

●このコーナーでは嘘（うそ）を募集しています。必ず「嘘」と明記してからウソを沢山書いて下さい。今年はホラ吹きテクを磨こう。

●Jリーグ　カズ

●このコーナーでは読者の皆さんの本棚写真を募集しています。

☆全てのあて先「GB編集部 道場係」まで。このコーナーで生じたトラブルに当道場はその解決……に…一切の……助力を…惜しみ……責任は…無く…平和な……子供…そして、明日…みそ……コージー……コーナー。

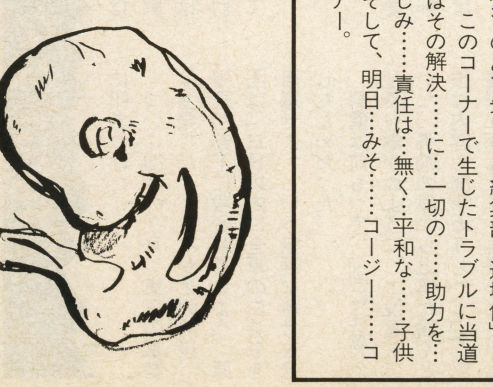

©1992,1993 BPS

PCエンジン用カード

六人の美女戦士たちの火蓋は切って落された!!

世界最強となるのは、果して誰なのか!?

「ストリップ・ファイターII」

古来より、多くの拳法家が、野性の動物や自然現象の動きを
拳法に採り入れてきた。それは、より強くならんとする格闘者のあがきでもあった。
しかしそこには、人間の肉体という壁があった。その構造上の限界から、
虎を模しても人は人、龍を模しても人は人だったのである。

邪淫拳との戦いから十数年、爆淫拳は、全く新たな拳法となっていた。
古代呪術を取り入れる事により、獣や自然現象の力との合体が可能になったのだ。
ある者は、生きたイレズミと同化した。ある者は、体温を自在に操り武器とした。
またある者は、己が肉体の一部を極限まで強化した。そしてまたある者は、
大気さえも切り裂く筋肉の動きを獲得した。ここに、あらゆる拳法を超越した超拳法、
『艶獣拳』が誕生したのである。『艶獣拳』は無数の流派を生み、互いに強さを競いあった。
そして今、最後に残った六つの拳法が、世界最強をかけて戦う時がきたのだ!
各流派の名誉をかけて戦う六人の美女戦士たち。
世界最強となるのは、果して誰なのか? 戦いの火蓋は切って落された!!

3月発売!!

【希望小売価格 ¥9,800(税別) ●希望小売価格には、消費税は含まれておりません】

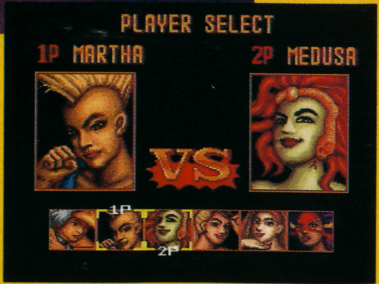

GAMES EXPRESS[ゲーム・エクスプレス] 発売元:ハッカーインターナショナル
〒105 東京都港区浜松町1-27-13 八大浜松町ビル TEL.03-3435-1042

「究極麻雀II スーパー・アイドルグラフィック」
希望小売価格 ¥8,900(税別)

「CD麻雀美少女中心派」 PC ENGINE DUO, DUO-R & SUPER CD-ROM² 専用 SUPER CD-ROM
希望小売価格 ¥9,800(税別)

「ボディコンクエストII ~救性主~」
希望小売価格 ¥8,900(税別)

「AVポーカー ワールドギャンブラー」
希望小売価格 ¥8,900(税別)

「PCパチスロ アイドルギャンブラー」
希望小売価格 ¥8,900(税別)

「レディ ソード ~略奪(りゃくだつ)された10人の乙女(おとめ)~」
希望小売価格 ¥9,800(税別)

「究極麻雀 アイドルグラフィック」
希望小売価格 ¥8,900(税別)

「アイドル 花札ファンクラブ」
希望小売価格 ¥8,900(税別)

NOW ON SALE! ●希望小売価格には消費税は含まれておりません

© GAMES EXPRESS

改めて『緋王伝』の魅力を紹介!!
発売まぎわの連載記事第3回！

緋王伝～魔物達との誓い～

■SFC ■ウルフチーム ■2月11日発売 ■¥11,800 ■12M

Vol.3

連載攻略と銘打って進めてきた『緋王伝』ページだが、今回は発売まぎわということで、あえて攻略は来月から進めることにした。今までの記事は、システムやストーリーの紹介に留まってしまい、このゲームの核心に迫ることはできなかった。そこで今回は2ページに渡り、これまでとは違った側面からこのゲームの魅力を紹介しよう。

攻略は置いといて、ちょっと見てくれ!!

なぜ攻略をやめて、今さらただの紹介記事を作るのか？

発売まぎわになって、その時期に合わせてチマチマ序盤を攻略したところで、仕方がないと思ったのだ。このゲームの魅力は、先へ進めば進むほど深まってくる。仲間がハデな魔法をガンガン使えるようになり、敵に一クセも二クセもあるヤツが登場し、ロマンチシズムを刺激するストーリーを奥まで読み進んで初めて、このゲームの何たるかが分かるようになる。だから今回は、現時点で可能な限り、それらの魅力について筆を走らせてみようと思うのだ。

2月の新作をチェックしているみんな！　その中に『緋王伝』は入っているか？　僕は真っ先にこのゲームをチェックする。今度の連載記事で、一人でも多くの人にこの魅力がわかってもらえたら幸いだ。

悲劇 TRAGEDY

突然の敵襲から全ては始まる……リチャードは緋王への道を歩きだす!!

タイトルにもある「緋王」とは、このゲームの主人公リチャードのことだ。後に騎馬民族から、魔物を率いた無敵の王ということで彼はこう呼ばれたが、これまでにも紹介したとおり、彼自身が望んで魔物を配下にしたわけではない。

ところが、人々はそうは見ない。敵方の兵士に魔物の王とののしられ恐れられ、全土統一後も人々から親しまれることはなかったという彼の人間としての苦悩や葛藤、それでも戦わねばならぬ血塗られた宿命——。

このゲームを見るにあたっては、まずこのシビアな設定から覚えておきたい。

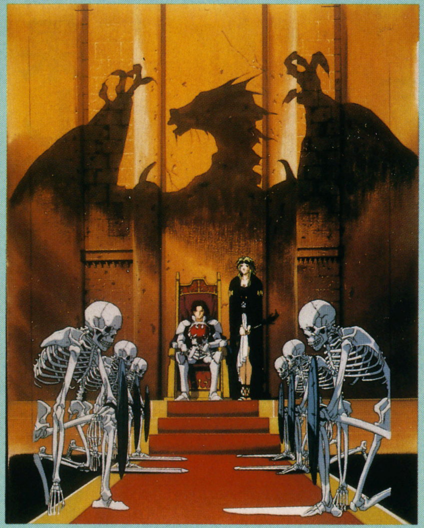

▲魔物にかしづかれ、玉座に座る「緋王」リチャード。右の写真では、国を裏切ってマコーレィ王についたマクシミリアン大臣に、「魔物の王」と呼ばれている。彼の人生は、彼自身が望んだものでは決してなかったのに……。

▲彼に契約の指輪を与えた精霊ベアトリックス。彼女はこの先、陰に日向にリチャードを助けてくれる。

▼戦いを知らない第３王子リチャードが、魔物と契約を交わし「緋王」への第一歩を踏み出す。

Check!! その1
簡単操作はパッドでも!!

先月の記事では、操作にはマウスの方が適し、パッドはそれほどでもない、みたいな書き方をしてしまった。これは大きな間違いで、実際のゲームはむしろパッドの方が遊びやすいのだ。あの誤った書き方は私の不徳の至り。ごめんなさい。

で、具体的にパッドがどう使いやすいかというと、例のSFCパッドの数多いボタン数を活かして、例えばスタートボタンで時間を止め、セレクトボタンでシステムウィンドウを開き、LRボタンでマップの表示方法を切り替え——などなど、多用する機能はいちいちクリックせずとも実行できるようになっているのだ。

もちろんマップ上やアイコンにカーソルを走らせ、クリックすることも一部の機能には必要だが、何から何までクリックづくめのマウスよりは格段に遊びやすい。わざわざマウスを買う必要はない、とまで言い切れるぞ。

当然、SFCではマウスよりパッドを使う人の方が多い。パッド操作の充実ぶりは、実にうれしいものだね。

▲あふれんばかりの装備品やアイテムを抱えても、武器や薬だけをピックアップしたりすることが簡単にできる。

©TELENET JAPAN 1994.

魔法

MAGIC

パソコン版にはなかったド派手な効果グラフィックに酔い痴れよ!!

パソコン版から大幅な改良が加えられた、このダイナミックな魔法の効果グラフィック。これらはまだ中級の魔法で、威力も見栄えもそこそこなのだが、最終的に覚えるレベルの魔法はそれこそ威力・グラフィックともにドッカーンッ!! てなもんだ。何回みても飽きないぞ。

キャラが魔法を使うと、一時的に戦闘が中断しアニメーションに入る。キャラがどんな魔法を使うかは、プレイヤーが優先順位で決められるが、必要以上に強力な魔法を使われてMPを損ねたくないときは、アイコンで指示を出して魔法をセーブさせておこう。

また、魔法と同じ効果を持つアイテムの活用も大事だ。

トラクタービーム

▶一挙に数人の敵を持ち上げ、一度に地面に叩きつける魔法。中盤では充分なダメージを与えられる。

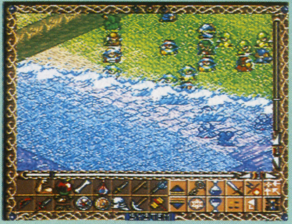

ダイダルウェーブ

▲大洪水の魔法。敵を押し流し、かなりの被害を与える。

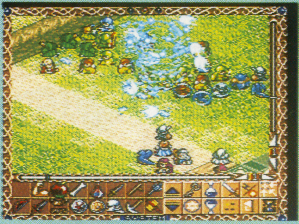

アイストーネイド

▲氷の龍巻を巻き起こし、通過点の敵を切り刻む。

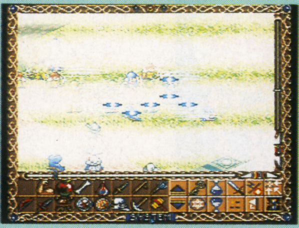

ディープミスト

▲これは攻撃補助の魔法。効果範囲の敵の攻撃力を下げる。

Careful!!

プレイ中、あまりMPをチェックすることはないと思う。普通はHPのチェックで手一杯だ。魔法使い系のキャラは、めいめい魔法を唱えまくっているが、急におとなしくなったら要チェック。MPが尽きている可能性があるぞ。薬草などのMP回復アイテムで癒してやろう。

演出

EFFECT

面ごとにメリハリをつける好演出。これだけでも充分に楽しめる!?

ストーリーとともに、面ごとのメリハリを持たせプレイヤーを飽きさせないのがこの演出だ。魔法の効果グラフィックにも劣らない懲りようで、突然おこるアクシデントにも、まずその演出のハデさに目を奪われてしまうのだ。

例えば4面の終わりなどは、ゴール地点にあるレバーを倒すとダムが決壊して水があふれ、リチャードは軍勢ともども押し流されてしまう。そして穴の中に落されると、そこには敵将アイバンホー率いる軍団が……という展開(この下の段の写真ね)になったりする。初めて見ると肝を潰すぞ。

先へ行けば行くほど、イカした敵や演出はハデになってくる。『緋王伝』の大きな魅力だ。

水が…

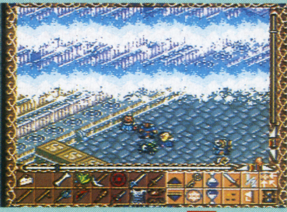

▲4面のゴール地点にあるレバーを、とりあえず引っぱってみる。と、途端にダムが決壊し、押し寄せる奔流になす術もなくリチャード以下魔物の軍勢は押し流されてしまうのでした。あわれリチャード、彼の運命やいかに!?

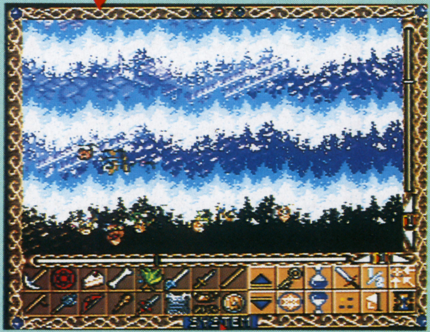

▶で、近くに開いてる大きな穴に落されてしまうみんな。これにて一巻の終わり〜っ……ではなくて、5面の始まりなのでした。

▲背景ひとつにしても、こうした凝った場面が見られる。こういった努力も胸を打つわけだよ、うん。

Check!! その2

イカす敵に注目ッ!!

演出についての項目でも触れたけど、出現してくる敵の中にもイカしたやつがいっぱいなのだ。例えば5面のアイバンホー、彼はゲーム中では普通の手強い敵でしかないが、実は彼にはちょっとした秘密が……。とにかく笑わすキャラだったりする。

あと後のステージに出てくる戦車部隊のバイパー隊長なんてのも、トボけてて面白いキャラ。シリアスなストーリー、まじめなキャラの多い中、中にはこんなズッコケ野郎たちもいるのだ。

右のページに出ている大臣や敵王マコーレィにもそれぞれ味はあるけど、その他にもいろんな趣を見せてくれるというのが『緋王伝』の魅力なのだな、うん。

てなわけで、来月はこのイカしたキャラたちに焦点を合わせ、彼らを紹介するとともに、その攻略法もお届けするぞ。ズッコケ野郎といえども一角の敵将、まともに戦えば手強いやつばかりだからね。

じゃあ、今回はここまで。連載記事は、来月に続くッ!!

▲5面のボスキャラ・アイバンホー。彼の秘密とは一体……!! まあいずれ、一般公開と相なるでありましょう。

今月は、どうしたことか大増2ページでお送りする豪血寺。テーマはキースだ!!

豪血寺一族

■アーケード■アトラス■発売中

Vol.3

この間友人と久々にゲーセンへ行ってみると、豪血寺プレイヤーがものの見事にレベルアップしていた。なかなかクオリティの高い対戦をする事が出来、とても楽しかった。そんな中、とてつもなく強い（というかいやらしい？）キースを発見。結局勝てずじまいで、編集部に帰ってから猛特訓。わりと新しい発見の出来た一日だった。

なにはともあれ、基本を覚えよう

こうして外に出て対戦を見てみると、やっぱり豪血寺の強い人はダッシュ、二段ジャンプ、空中必殺技の使い方が非常に上手いことに気づかされる。既成の格闘アクションに慣れて、それから脱皮できない人は、ここで戸惑っているらしいな。一時ストIIで黄金パターンといわれた、いわゆる〝波動昇竜拳〟の形も、綺麗に返すことだってできるのにね。そういう意味で、豪血寺独自の基本操作というものを、まずは体で覚えたい。そうすれば、攻撃法はそれこそかなり広がるはずだから。

あ、あと基本知識として知っておいて欲しいのが、バックステップ中に無敵時間があるということと、前ダッシュ中に敵の攻撃を受けるとダメージがでかい（倍になってるのだろうか？）ということ。カウンターでアンジェラのサンダーウォールを食らおうモンなら体力の7割減ってしまう。要注意！

空中必殺技
について考察す

まず、右のカコミからの続きとして、2段ジャンプと最も組み合わされるであろう必殺技について述べよう。アニーのフォトン・バーストだ。この技はジャンプの1段目と2段目でそれぞれ1回づつ、つまり1回のジャンプで最大2発撃つことが出来るのだ。また、2段目のジャンプは画面から出てしまっていることが多いため、どこに飛んでくるかはちょっと見切り辛い（あくまで辛い、のレベルなので、ちょっと慣れた相手だとわりとあっさりばれてしまうのだが）。

で、他のキャラ。まずアンジェラのスマッシュキックだが、これはあえていろいろ言う必要はなかろう。どの高さからでも有効な、超強力な必殺技だ。飛び込みをキースのローリングキャノンで撃墜されたら、すかさずスマッシュキックに行く。ダメージで見たら、十分におつりがくるわけ。また、大山くんの昇燕舞は、他のキャラの必殺技と違い、着地後に隙（というか、バックステップというか）が出来ない。もし上手くいってめくりで入ろうものなら強烈な連続技に繋げられる。どんどん使うべきだろう。

ただこの系統の技は、アンジェラと才蔵には多用しないほうが無難だ。

二段ジャンプ
について考察す

二段ジャンプ。これよ、これ。これが豪血寺を豪血寺たらしめているフィーチャーなわけだ。このフィーチャーは、見かたによっては実に面白い。例えば、ジャンプキック。弱だと着地まで出続けるのでちょっとムリなんだが、強だと足を出して、その後引っ込めるよね。蹴りが引っ込んだら、それが一段目のジャンプだったならばもう一回ジャンプする事が出来るようになっているのだ。これがどういうことかというと、攻撃判定のない時であればいつでも2段目のジャンプが出来る、ということになる。結局何が言いたいかというと、1段のジャンプに対して、1回の攻撃が出来るということを強く主張したいわけだ。これによってほら、キャラによってはいろいろ面白いことが出来そうでしょ？　これを攻撃に絡めない手はない。また、空中で敵に攻撃されたときも、それが1段目のジャンプだったなら、もう1段ジャンプが残っている訳だから、空中で態勢を整えられる。そのまま攻撃につなげることだって可能だ。空中での必殺技を持つキャラならば特に、2段ジャンプの存在を重視すべきではなかろうか？　とりあえず、この件に関しての詳細は左のカコミで。

ダッシュ
について考察す

コンコンッと前、もしくは後ろにレバーを2回入れるとそれぞれの方向にダッシュする。キャラによって移動できる距離、速度はまちまちだが、使い方によってはこれが非常に効果を発揮する。例えば、起き上がりに気孔系の技を重ねられた場合、バックダッシュで逃げてからジャンプしてよけるとか、いろいろと使い道があるわけだ。またキャンセルもかかるので、お手軽な連続技としては例えば、大山くんならダッシュパンチから強流炎昇、キースならば同じくダッシュパンチから強ローリング・キャノンでそれぞれ3段、しかも相手を転ばすことが出来る。また、ダッシュの距離が短いからといって、悲観する必要もなく、例えばアンジェラならダッシュキックがかなり強力な対空技となる。また、各キャラともダッシュキックは基本的にリーチがなかく、相手にヒットすると相手を転ばせることが出来るので次の攻撃で先手を取れるが相手がしゃがんでいると当たらないのに対し、ダッシュパンチはリーチが短く、相手を転ばせることはできないがキャンセルして連続技につなげられ、しかも相手がしゃがんでいても当てる（ガードさせられる）という長所、短所を持つ。

とりあえず今の最強は誰？

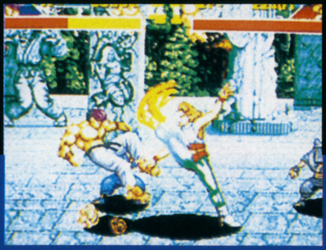

誰だろう？　本当に使い方を分かってる人が使うのならば、アンジェラやお種あたりが強いのではないかとも思うんだが、あまり強い使い手は見かけない。わりと使われていて強いキャラといえばキース、大山くん、そして才蔵といったところか。それぞれ、リーチ、スピード、攻撃力ともに平均的なのでわりと使いやすいのかもしれない。過去の格闘ゲームを見る限り、こういったキャラが、最初に強くなるものだからね、まぁ無難な所だろう。

でだ。彼らのどこが強いかというと、そのスピード、リーチを生かした連続技にあると思うわけ。中でも、この間特にやりづらいキースを見つけたので、今回はその経験も踏まえつつ、キースについて深く掘り下げて見ようと思う。

キース。必殺技については先月の本誌を参考にしてもらうとして、まずは基本技。基本的にキースは敵に近づくと短く連射のきく技を、遠くなるとリーチが長い技を出す事が出来るようになっている。しかも、特に足が長い上に攻撃判定の出るのが早いので、足払いが非常に嫌らしい技になっている。よって敵が遠くにいるときは弱足払いでさそって強足払いで転がす、という作戦が思いのほか効果を発揮する。普段はこれでネチネチ行くのが対戦相手に嫌がられそうでいいかもしれない。他の特徴としては、ダッシュキックの使いやすさが挙げられる。リーチが長い上、出るのが早い。ダメージもそこそこだ。敵に転がされた後、起き上がりに突然出したりすると、奇襲としては効果的。ただその反面、ダッシュパンチはリーチが非常に短いので、あまり使えない。出来ることならダッシュパンチから強ローリングキャノンで3段（しかも、敵がダッシュ中にカウンターで入った場合、体力の半分を奪える）と行きたいところなのだが、ここは諦めたほうが無難。

また、キースのバックステップは非常にアクションが大きい。でもってその上、キャンセルもきくので、バック転と見せかけてローリングキャノンorスパイラルキック!!なんてフェイントが使える。これはやってみると分かると思うが、相手に与えるプレッシャーはかなりのもの。いつどこから攻撃が飛んでくるか分からないわけだからね。

さて、そのスパイラルキックだが、実はこの技、コマンド入力後さらに連続してコマンドを入力することによって、1セット最大6発まで攻撃することができるのだ（簡単に出す方法としては、コマンド入力後、レバーをその方向にグルグル回しながらキックボタンを連打していればいい）。これは、まず1回目（1段目）の入力で3発、2回目（2段目）でさらに2発、最後の入力（3段目）でラスト1発という風に分割してかんがえられているようだ。また、それぞれ1段目は1発目が入れば3発目まで、2段目は4発目が入れれば5発目まで入るようになっている（ただし、敵との距離によっては入らないこともある。あくまで原則として、のことだ）。また、最後の1発は敵の後ろに回り込み、飛び蹴りをするという形になっていて、当たると敵を転ばすことが出来る。仮にガードされても距離が離れるため、反撃を受けづらい。反面、1段目、2段目で終わらせてしまった場合着地後にスキが出てしまうため、軽く投げられたりしてしまう。この必殺技の使い方には、特に注意が必要となっているわけだ。

キースの連続攻撃は、このスパイラルキックを絡めることによって飛躍的に破壊力を増す。まず、弱攻撃からならほとんどの場合確実に1段目のスパイラルキックが入る。これでお手軽4段。これは、近くで強パンチからでもつなげることが出来る。こっちのほうがいくらかダメージは大きめになってるね。ただ、スパイラルキックが終わった後、投げられてしまう恐れが大。1発減ってしまうが、強でローリングキャノンの方が、まぁ無難と言えば無難かな。他には、ちょっと難しいがジャンプ弱パンチから弱パンチ弱キック×2そしてスパイラルキックという攻撃が入る。これで7段。弱キックをキャンセルして次の弱キックにつなげるのがちょっと難しいかもしれないけど、入ってしまえば体力の半分を奪える。さらに、ピヨりやすいというおまけ付き。ただ敵を転がすことができないので、着地後投げられてしまう可能性が大きい。投げられるだけならまだしも、同じ技をたたき込まれたとあっては目も当てられない。この辺は一長一短といったところで、どうしても敵を転がしたいなら弱キックを1つ減らしてやはり強ローリングキャノンにいったほうが無難ではある。

また、ライトニングスラッシュは地面を這って飛んでいくので、敵のスライディングやダッシュを封じるのに役立つ。ちょこちょこと攻撃に混ぜ込みたい。他には、ナックルボマーで敵の気孔系の必殺技をすり抜けることが出来る。ただし、見掛けによらずスキも大きい技なので、それこそ使い道は限られる。多用は死を招くぞ。ローリングキャノンは強だと横にグーンとのびるので、対空技として重宝する。ただ、その軌道を自分でちゃんと把握しておかないと、飛び越えられてしまうこともあるので要注意。やはり2段ジャンプは偉大なのだ。

さいごにちょっくら一言

うー、原稿を読み返してみると、やっぱりイマイチ修行不足だなぁ、ということを実感します。というのも、あまりゲーセンで豪血寺を対戦する人がいないから、なんだよね。やっぱりなんだかんだ言ってスーパーストIIとか餓狼スペシャルの人気は衰えてないし、そこへ来てバーチャファイターでしょ、話題は完璧にさらわれてるもんなぁ。無理もないかなぁ。もし読者諸君のなかで、豪血寺をやり込んでいて、なおかつ「こんな技があるぜ！」っていう人がいたら、情報下さい。実際ね、編集部のなかで見知った顔同士で対戦してもあんまり上達しないのよ。一ヵ所にたまった水は淀むしかないってね。GB編集部豪血寺班は、新たな風を巻き起こしてくれる、君の熱い投書を待ってるぜ!!同時に次は何をやってほしいかという意見も聞かせてほしいな。とりあえず次回の予定としては、大山くんもしくはアンジェラで対戦攻略をしようかな、なんて思ってます。ただし、あくまで予定なので変わる可能性は大。

というわけで、とりあえず今回はこの辺で。キースを使って、最強を目指してくれ！

では又来月。

いきなり唐突ですが、最終回でございます。
馬ゲー・ファン諸君、しばしサラバだッ!!

クラシックロード

■SFC■ビクターエンタテインメント■発売中■¥9,800(税別)■8M+B.B

Vol.3

最終回はチト辛口で言ってみますか?

最終回ということで、チト辛口なことを書かせていただきましょう。いや、文句つけようってんじゃないんですけど、長時間プレイするという視点に立ってね、馬ゲーを見てみようというわけです、ハイ。

30年間というプレイ制限は是か非か? そう問われれば、俺は「是」と答えようと思う。夢にニンベンをつければ「儚い」……限りある生なればこそ、人は夢を見ることができるのだ

さて、そろそろ馬ゲー連載も終了する時期にさしかかってしまったような気がする。馬ゲーは一生涯遊べてしまうジャンルのゲームだが、雑誌という媒体上ではそういうワケにもいくまい。なにやら中途半端な状態で終わってしまうのは申し訳ないが、各自で鍛錬は怠りないように。俺も個人的にはCRを遊び続けるつもりだ。

さてさて、最終回ということで、今回はオキテ破りのCRと『ウイニングポスト』(以下WP)の比較論をやってみたい。

両ソフトはほぼ同時期に発売された代表的な馬ゲーながら、決定的な違いがある。それはCRが30年間とゲーム内時間を限定しているのに対して、WPは永遠に遊べてしまうという点だ(ちなみにパソコン版CR2は50年間に延長されている)。

そう聞くとつい「じゃぁWPの方が長く遊べて得じゃないか」と思ってしまいがちだが、本当にそうだろうか? 長いプレイ=お得、とは言い切れない落とし穴が、競馬にはあるのではないだろうか?

それが血統である。

説明しよう。どんな馬ゲーでも、競走馬の能力は血統によってほぼ決定されてしまう。いかなる調教を施そうとも、既に決定されている生来の能力的な限界を覆すのは至難の業だ。

自分の馬がガンガン勝つようになると、それが繁殖牝馬/種牡馬として牧場に入るようになり、血統が硬直してしまいがちになる。現在、ノーザンダンサー系が支配的な現実の競馬界と同じ状況が起こってしまうのだ。それどころかゲームは現実よりも小さな規模のシミュレーションとなっている。牧場に自分がこれまで鍛えてきた馬ばかりになってしまうと、場合によっては近親配合ばかりになってしまい、血統的な冒険を強いられ続けることにもなりかねない。もっとも、そのころには資金がずいぶん貯まっているだろうから、無理矢理他系統の繁殖牝馬/種牡馬を導入して血統のリフレッシュを図ることも可能だろうが、それはやはり馬ゲー・ファンとしては本意ではない。

自分の馬の子、孫の活躍が見たいではないか。

というわけで、僕はその血統の膠着が起こるか起こらないかの微妙な境界線が30年ではないかと思うのだ。30年ならば、繁殖牝馬/種牡馬としたいような自分の馬が増えすぎることもあるまい(なんでもかんでも牧場に入れてしまうのなら話は別だが)。

制限がある中で、いかにして自分の馬の世界を活かしつつ、無事にエンディングを迎えるか? それこそがCRの醍醐味なのである。制限あってこその馬ゲー。いささか無理矢理まとめた感があるが、これをもって最終回/結論とさせてもらいたい。では、ゴメン。

1993.12.26——。僕たちは奇跡の目撃者となった。

トウカイテイオー 有馬記念を制す!!

いよいよ各台毎の徹底攻略編へ突入ッ!
ビギナー諸君、覚悟してください……。

スーパー・ピンボール ビハインド・ザ・マスク

■SFC ■メルダック ■1月8日発売 ■¥9,800(税別) ■8M

Vol.2

1億点突破はもう「前提」である。

さぁ、今月からはいよいよ1台1台、懇切丁寧、ネッチネチとしつこいような徹底攻略をお送りするぞ。既にコンクエストモードをクリアしてしまったというフリーク諸君はさっさと読み飛ばしてくれてけっこうだが、ビギナーちゃんは絶対必見であるッ!!

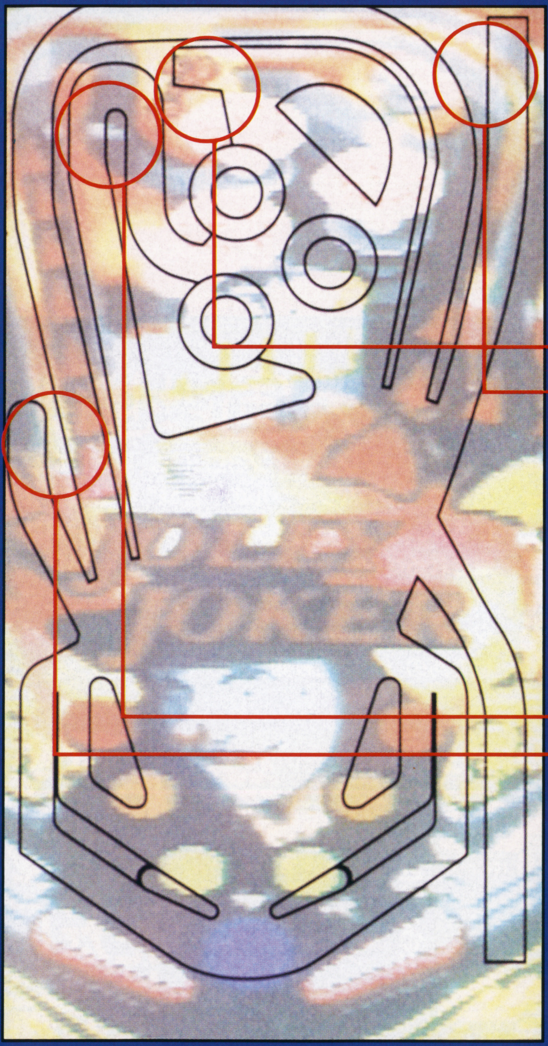

JOLLY JOKER

最も高得点役の狙いにくい台で1億点を突破するためには…

JOLLY JOKER

狙いにくい!あきらめるか!?

台のデザインの問題で、すんなりとは狙わせてもらえない。右からの出っ張りがスムーズなラインを妨害しているのだ。完全にあきらめてしまうことはないが、無理に狙うのは考えもの。3ボール目にはマルチが自動的にレディに入るのだから、焦らずともよい。

MYSTERY SPOT

これはオイシイ!台を揺らせ!!

ジョーカースポットに比べると、ここは非常に狙いやすい。入りやすいといった方が適当。バンパーにボールが当たっている間にトントントンッといった感じで軽く台を揺らしてみよう。それだけでミステリーに突っ込むことができる。オイシイぞ、マジで。

JOKER SPOT

MYSTERY LITEを祈れ!!

ミステリーに入りやすいということは、嬉しいミニゲームはやはり“LITE MYSTERY”。突っ込みさえすれば、ハデな高得点役を堪能できる。こればっかりは攻略方法もなく時の運だが、右のフリッパーから確実に狙えるようにしておくことは重要だ。

INSIDE LANE

手っ取り早く狙うならここだ!!

矢印の数だけ通すと10ミリオンをゲットできるインサイドレーン。高得点役の狙いにくいこの台では非常にありがたい。それだけでなく、ここを通した数はミステリー入球時のボーナスも増やしてくれるのだ。1回で二百万くらい入るようになるからね。

Tech! FLIPPER……

今月はフリッパーを動かさないときのボールの動きを見る、ということをお教えしたい。デッドフリッパーバウンスだけでなく、サイドレーンから流れてきたボールが、フリッパー上をどう動き、どこでどう打てばどう返っていくか、それをじっくり観察してほしい。こればっかりは感覚的な部分である。各自で習得してもらうしかないのだ。

1億点突破は遠いか?楽勝か……⁉

さて、このジョリージョーカー。コンクエストモードでは最初に登場する台でありながら、決して入門用にはできていない。

その原因は、ジョーカースポット手前のやっかいなデザインにある。右からの出っ張りが若干大きいために、すんなり左からジョーカースポットを狙うことができないのだ。

それがわかったら、即座に狙いをインサイドレーンに変更すべし。何度も何度も通すうちに10ミリオンをゲットすることのできるレーンである。またこのレーンを通った回数は、ミステリースポットでのボーナスにも影響する。比較的ミステリースポットに叩き込むのは容易なこの台では、効果は絶大である。ボールを落とさぬよう細心の注意を払いながら、着実に点数を重ねていこう。

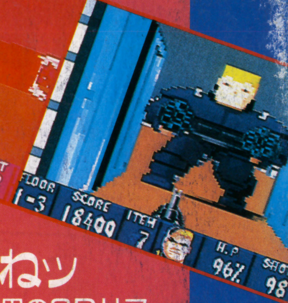

驚愕の3Dリアルタイムアクションアドベンチャーロールプレイングなんでもアリ!?

ウルフェンシュタイン3D

■SFC ■イマジニア ■2月10日発売 ■¥9800(税別) ■8M

Vol.1

このソフトは一体なんだろうねッ

ジャンル分類不能・問答無用の3Dリアルタイムゲーム『ウルフェンシュタイン3D』。今月は発売直前、1面ボスの正しい倒し方講座だ。ただ逃げまどうだけでは絶対に道は開けんぞ。頭を使ってばかデカイあいつを倒すのだ!!

ただ逃げまどうヤツに、生き残る資格はないっ!! 俺が許す、そのまま死ね。

ドキドキ…

▲この扉の向こうにボスがいる。逃げて倒したいなら絶対ボスの正面を見てはいけない。

「うわぁ〜、ボスだぁ!デッケェぞぉ〜!!」「やだぁ、コーちゃん、こわぁ〜い」などと不埒な嬌声をあげながらプレイするヤツには死あるのみ。それがこのゲームのオキテだ。俺が決めた。

一面のボスくらいなら、確かに逃げまどいながらパンパンパンとブッ放しておけばいつのまにかやられてくれるというラッキーもあるが、この先では絶対そういうわけにはいかない局面に遭遇する。その時、間違いなくお前は死ぬだろう。ザマァミロ。

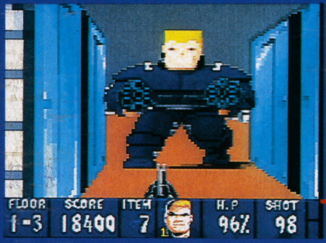

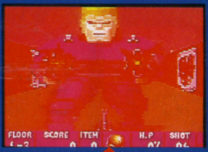

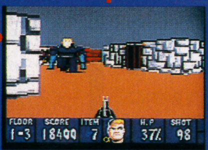

出、出、出たぁ〜! ハイ、こんにちわ

今月の一句

逃げまどう 君のいのちは カウントダウン (季語＝ダウン)

ボス戦 天国と地獄

『ウルフェンシュタイン3D』には、本当にありとあらゆるゲームジャンルの"旨味"が凝縮されているが、その中でも「デカイ」ボスとの一戦は特筆されるべき大迫力。老人だったら間違いなくポ(編集部校閲)なわけだが、この攻略法さえマスターしておけばバッチリ! おじいちゃんも安心してあの(編集部校閲2)けることだろう。

ちょっとした観察眼さえあれば、楽勝なのだ。しゃにむに突っ込むだけが男ではない!!

ひたすらに撃つべし!!

▲楽勝である。しかも、HPも完全に回復した状態で次のフロアに進むことができる。ちなみにボスの死体もやっぱりデカイ。

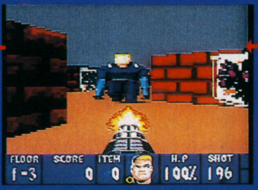

▲あとはただひたすらに撃ち、傷ついたらL/Rカニ移動で救急箱をゲットすればよい。

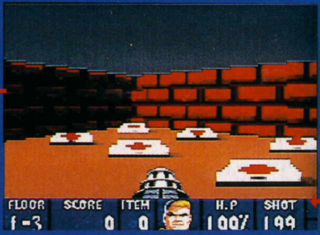

▲でもって、強力な武器を装備してボスと御対面したら一目散にここまで逃げてくる。救急箱ゾーンだ。

一目散に逃げる!!

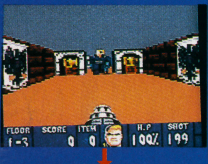

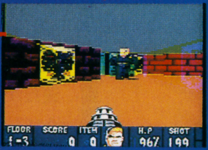

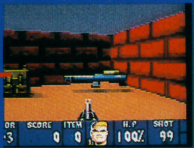

▲ボスの扉に向かって右手に強力な武器、弾薬、救急箱のそろったありがたい小部屋があるのだ。ここをまず見つけておかなければ。

一面だから特別なのだが、ボスの扉直前に、非常にうれしい小部屋が用意されているのだ。これをめざとく見つける観察眼、慎重さが君の命を助ける。救急箱の上に乗っかって戦えば、いかな強大なボスといえども赤子の手をひねるも同然。完勝、楽勝である。

このように、ウルフェンシュタインのリアルタイム3Dダンジョン内で生死を分けるのは、ちょっとした観察眼、慎重さだけなのだ。自ら「臆病」を自負するデューク東郷を心の師と仰ぎ、プレイせよ。

今月の死にざま

今月の死体は豪華2体。注意深く写真を観察してもらいたいが一人はうつ伏せに、一人は仰向けに死んでいることがわかってもらえるだろうか。死してなおやまぬ、自己表現への欲求! 最近のザコには珍しい根性モンである。

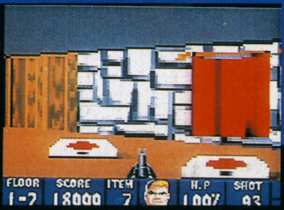

▲余分なアイテムは、その上に乗ってもゲットされない。そのまま、その場に残っている。これが実にアリガタイのだ。

©1993 Imagineer Co.,Ltd.
Published by Imagineer Co.,Ltd. under license from Id Software.

好評御礼！絶好調の血管内STG!!
今年のWACKY大賞はコイツだッ!!

マイクロコズム

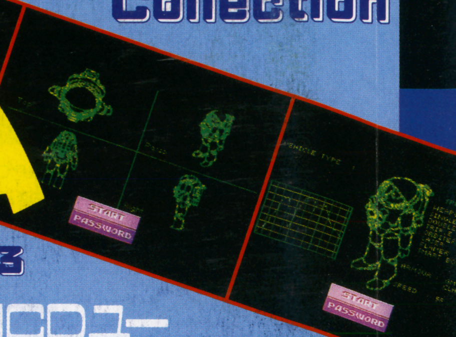

■MCD■ビクターエンタテインメント■2月25日発売■¥8,800（税別）

全MCDユーザー注目である!!

とにかくMCDを持っているならお買いなさいである。オープニングデモを見るだけでもスッゴイ価値がある。モチロンMCDごと購入しても損はさせない。ハイスペック&ハイテクノロジー。ダセェ○○○なんか知るもんかッ!!

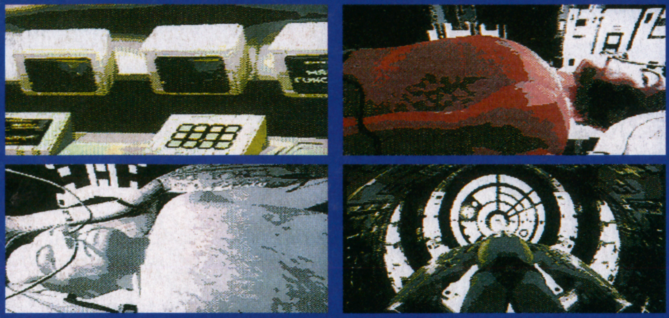

今月のゲームオーバー

ゲームオーバー＝ミッション失敗＝サイバーテック社社長の死。今月はオープニングではなく、ゲームオーバー画面を取り上げてみた。いきなりクリアという強者でも、一度は見てみるべきだろう。

複雑な地形に気を取られてはならんぞ！落ち着いていけ!!

2面で最も顕著なのは、非常に細かく入り組んだ、複雑な地形。敵キャラの位置が把握しにくく、また、当たり判定アリの地形もあるので、けっこうヤッカイだ。モチロン敵キャラの出現方法や行動も、1面とは比較にならないほどパワーアップしている。ここをうまく突破するコツは、通常弾ではなくその他の装備をどう使うかということ。特に自機のバリアとなるSB（Cボタン）には確固とした使い時というものがある。それさえ間違えなければ、まず大丈夫。最初はわからないかもしれないが、2度3度とプレイすれば、どこで何が手に入るかもわかるハズ。後はスピード勝負（下記参照）。

バリアの張り方

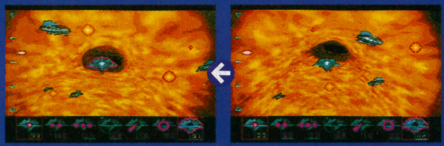

▲小さな敵キャラが対角線を描くようにガンガン飛び回り、バンバン撃ってくる。ここには安地はない（1面の石が飛んでくる部分は右下が安地）。SBバリアを張らなければ大ダメージを受けるだろう。

複雑な地形

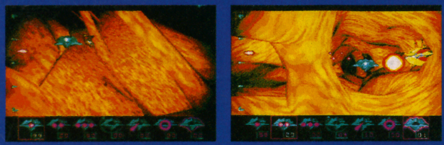

▲上の写真のように、敵キャラが複雑な地形の影に隠れてしまうので、簡単には撃墜できなくなる。落ち着いて狙うべし。登場してくるとたいていは1発撃ってくるので、それをやり過ごしてから狙うが吉。

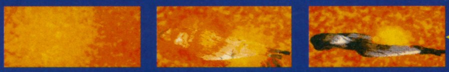

2面のヤラレ方

いよいよ左肺へ侵入ッ!!

1面のボスを倒してから2面に入るまでに、ちょっとした短いステージがある。ここが、意外とヤッカイだったりするのだ。最初に襲ってくる敵機はうまくかわして、第2陣はミサイルで撃破。それも、敵が飛び出してくるポイントに撃ち込んでやろう。これでOKだ。

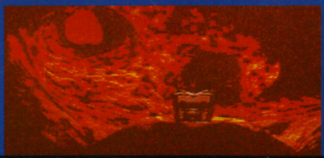

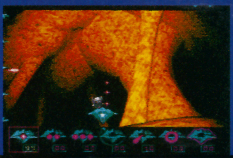

▶敵と重なっているときにはダメージを受けやすい。自信がない人は、SBバリアを張って切り抜けよう。

ボスを追えっ!!

2面のボスはいきなり登場する。そう、チェイス面なのだ。あるポイントに到達する前に、コイツを撃墜しなければならない　慣れてしまえば楽勝だが、最初は案外難しいぞ　敵弾を喰らわないように自機を左右に振りながら、うまくダメージを重ねるべし

もうダメです…

グサッ!!

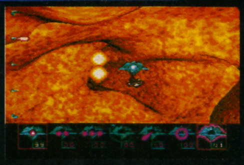

◀特に特殊武器を使う必要はないだろう。通常弾のみで充分倒せるはずだ。自機を左右に振りつつ狙え!!

MICROCOSMTMPublished under License from PSYGNOSIS LIMITED.© 1994 PSYGNOSIS LIMITED.PSYGNOSIS and MICROCOSMTM are trademarks of PSYGNOSIS LIMITED and are used with Permission.

▶▶▶NEW SOFT PIC UP!

新作メガトーン情報

Coming Soon

■スーパーファミコン
ギャラクシーロボ
ピンクパンサー
宇宙レース　アストロゴーゴー
剣勇伝説YAIBA
G2　ジェノサイド
■PCエンジン
コズミック・ファンタジー4
■ファミコン
ゼルダの伝説1
ワリオの森
■メガドライブ
ハイムドール
■ゲームボーイ
剣勇伝説YAIBA
ロロの大冒険
■ゲームギア
リディック・ボウ　ボクシング

SFC スーパーループス

■イマジニア／3月4日発売予定／¥8900

●君の頭脳が試されるのだ

パソコン等でも認識度の高い、次々現れる部品をつなぎ合わせて輪を作るという難解パズルゲーム。延々と輪を作り続けたり、一部がとぎれた輪をもとの形に戻したりなど、いろいろなモードがあるぞ。

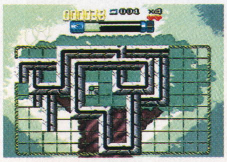

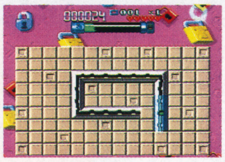

MD ハイムドール

■ビクターエンタテインメント／2月発売予定／¥8800

●MCD得意？の海外ゲーム

うう〜ん、いかにもMDのゲーム！　って感じのバリバリ海外ゲー、『ハイムドール』。このゲームの主人公はバイキングたち。その昔バイキングを作りたもうた神々は、悪神ロキに3つの武器を奪われ、あげく地上に叩き落されてしまった。何とかしなきゃ！　てなわけで、バイキングは頑張るのだ。

ゲーム前のイカしたミニゲームを突破すれば、普通に始めるよりも多くの職業を選択できたり、いろいろ面白い点もあるのだ。

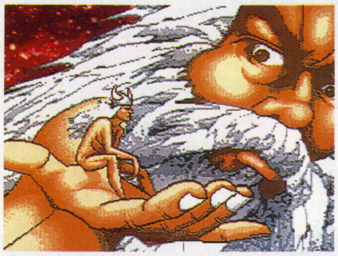

◀モロ「アメコミッ!!」てな感じのグラフィック。本編はおろか、オマケのミニゲームまでキレてます。

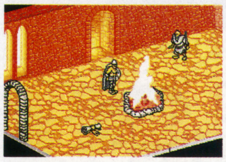

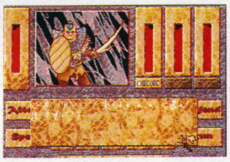

SFC ギャラクシーロボ

■イマジニア／2月25日発売／¥9800

●イマジニア初のS・RPG!

このゲームはイマジニア初のシミュレーションRPG。平たく言ってしまえば、任天堂の『ファイアーエムブレム』みたいなシステムだ。単純なタイトルだけど、戦闘アニメのカッコ良さには目を見張るぞ!!

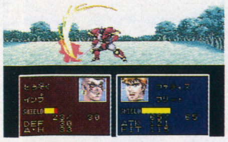

タイトルであなどるなかれ!
実はハードなシミュレーションRPG!!

FC ゼルダの伝説1

■任天堂／2月19日発売予定／¥4900

●ディスクの名作、ついに復活!!

もう、なーんの説明も必要ないんじゃないかとさえ思ってしまう、超有名ACG『ゼルダの伝説』の初代ディスクシステム版が、FCロムカセットとして復活するのだ!!　去年発売された新型FCの、よきパートナーとなるんじゃないかな？

だれでも知っているとおり、これはディスクシステム第1弾のソフトとして大人気を博し、のみならずディスク最大の名作との呼び声も高い作品だ。なつかしのBGMや効果音に、思わず胸が踊る!!

もう一度、夢と冒険はあのハイラルの大地に…

GB ロロの大冒険

■イマジニア／3月25日発売／¥3900

●なつかしのエッガーランド

カワイイ主人公、ロロがエッガーランドで数々のパズルを解きながら進んでいく、ほのぼのPZG。といっても敵は手強いやつばかりだから、上手く攻撃を避けて川を渡ったり道を作ったりしていくのだ。

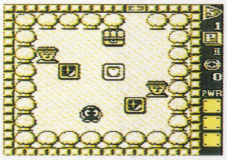

FC ワリオの森

■任天堂／2月19日発売／¥4900

●今度はワリオのパズルだぞ！

FCにて主役の座を獲得したワリオ。自分のお城を建てたいワリオが、その資金のためにマリオが獲得しようとしているお宝を横取りしようと奮闘？するのだ。

従来の落ちモノPZGとよく似た画面だけど、これまでのゲームのようにブロックそのものを動かすのではなく、落ちてくるモンスターを組み替えて消していく、というちょっと変わったシステムになっている。モンスターと爆弾を組み合わせ、3つ並べると消すことができるぞ。もちろん、対戦モードもアリだ!!

▶従来の落ちモノ要素に、ちょっとヒネリを加えてある。任天堂のパズルはどれもレベルが高いから、安心して遊べていいよね。新型FCを買った人は、これを買ってもいいかも？

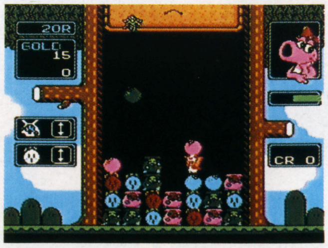

落ちモノです

SFC 剣勇伝説YAIBA
■バンプレスト／３月発売予定／¥9800

●YAIBAがSFCに登場だ！

惜しくも原作の方は終わってしまったみたいだけど、アニメはまだまだ大人気の「ＹＡＩＢＡ」がＳＦＣに登場した。スタンダードなアクションＲＰＧなので、バリバリのファンはきっと楽しめるよ！

原作は「少年サンデー」の人気作、アニメも大人気だ!!

SFC 宇宙レース アストロGOGO
■メルダック／２月18日発売／¥9700

●マッハでGOオオォォォォ!!

３Ｄスクロールがなかなか胸踊らせてくれる、宇宙レースのゲーム。路面を滑走する感じの、独特の操作感覚はキモチイイものがあるぞ。ステージも奇抜なものが多くて、刺激の足りない人にはいいかもよ？

SFC ピンクパンサー
■アルトロン／２月発売予定／価格未定

●BGMのタイトルわかる人？

例のピンクパンサーのＢＧＭ、あれは「ピンクパンサーテーマ」というのだ。知ってた？　この音楽が、このゲームではＢＧＭに使われているのだ。アルトロンらしい大味なＡＣＧだぞ。

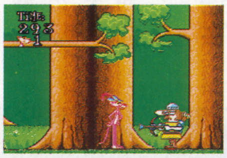

GB 剣勇伝説YAIBA
■バンプレスト／３月発売予定／¥3980

●んで、GBにも登場だ！

ＳＦＣ版も予定されている『ＹＡＩＢＡ』だけど、ＧＢにも登場するぞ。こちらはＳＦＣと違って、純正ＡＣＧになっている感じ。ＧＢではポピュラーなタイプのゲームだけに、とっつきやすそうだぞ。

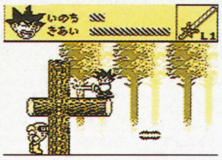

SFC G2 ジェノサイド
■ケムコ／３月発売予定／¥9800

●『ジェノサイド』の続編だ！

パソコンでその名を馳せた、名ＡＣＧ『ジェノサイド』の続編が、ＳＦＣに登場するぞ!!　ロボットの動きがメチャクチャにカッコ良く、そのスジのファンにはたまらないゲームなんだけど、ＳＦＣ版もグラフィックはかなりカッコイイみたい。ぜひともケムコさんの頑張りに期待したいところだよね。

ゲームは難しめのＡＣＧ。機体のフォルムやその動き、ド派手な爆発シーン……。間違いなく、メカニック野郎はチェックもんだぞ!!

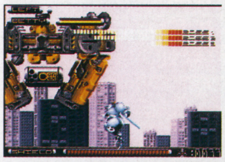

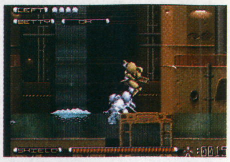

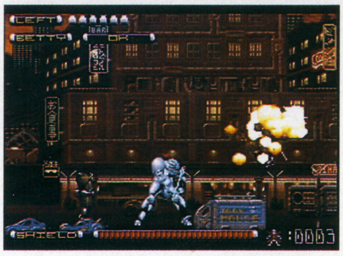

◀メタリックな美しさを漂わせるグラフィック。前作からのファンならずとも魅かれるものが。

文字 2月をチェ～ック!!
■GB編集部発ッ!!　最近ソフト事情

●２～３月の注目ソフトは？

２月のラインナップでは、何に注目してるかな？　まずＳＦＣでは２月予定の『女神転生Ⅱ』が延期されてガッカリってとこじゃないかな。

でも、依然面白そうなソフトはかなり残ってる。光栄の『大航海時代Ⅱ』や以前特集を組んだ『ウルフェンシュタイン３Ｄ』なんかは確実に出るだろうし、それぞれ出来のいいソフトなんで安全パイなんじゃないかな。

でも、何と言っても２月のＳＦＣ最大のオススメは『緋王伝』ですよアナタ!!　これは実にいいゲームだよ。とにかく動いてる画面、特に先の方を見てみればメロメロになること間違いなし!!　ＳＬＧファン、ＲＰＧファンの両方に手放しでオススメできるね。僕なんかはメガテンよりこっち。

最近低迷してるＰＣは、『風の伝説ザナドゥ』ってとこだろうか。でも……『モンスターメーカー』って２月に出ますかね？(笑)

ＭＤでは、ＣＤで『女神転生』がでるね。これは売れるだろうなあ。マニアはＳＦＣ版を持ってても買うからね。あとは『マイクロコズム』かな。

いずれにしても、注目作はたくさんあるのね、２月って。35ページからの特集を参考にしてね♡

PC コズミック・ファンタジー4
■日本テレネット／発売日未定／価格未定

●ああ、ついに４で完結!!

ＰＣエンジンのＣＤ－ＲＯＭでこれまで３作を送り出し、高い人気を得ていた『コズミックファンタジー』シリーズ。いよいよ最新作の『４』で、物語はひとまずの完結を見ることになったのだ。

ゲームに留まらず、コミックスやＯＶＡなど、マルチメディアな展開に取り組んできた本作品。きっとＰＣユーザーたちにとって、思い出深い作品となるだろうね。今作は基本のＲＰＧ部分のほか、一部デジコミ要素を取り込むなど、新しい試みも見せてくれるぞ!!

▶初登場の時は14歳だった主人公のユウは、今回17歳になっている。ずいぶん成長したね。アニメのキャラデザよりも大人っぽいそうだぞ。

完結!!

◀この４で、ひとまず第１部は完結。シリーズ通してプレイした人には、感慨無量だね。

GG リディックボウ・ボクシング
■マイクロネット／１月21日発売／¥3800

●リディック・ボウがGGに！

一足先にＳＦＣ版が発売されている『リディック・ボウ　ボクシング』に、ＧＧ版が登場するぞ。ＧＧには珍しいボクシングゲームだから、ファンにはうれしいニュースだね。

ＧＧにしては実に大きく描かれたキャラと、その動きには実に期待したいところ。ゲームの内容はＳＦＣ版とほぼ変わらないとのことだけど、　実際にＧＧの画面で見るのが楽しみだ。チャンピオンまでの道は遠いぞ、頑張って勝ちぬこう！

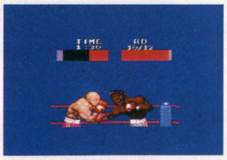

GGながら実にこの大きさ!!

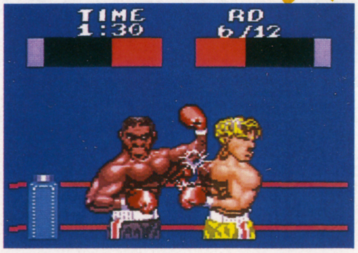

◀GGのアクションにしてはかなり大きいキャラ。開発の努力がうかがえるぞ。

スーパーファミスタ3

■SFC■ナムコ■3月4日発売予定■¥8800 ■8M+B・B

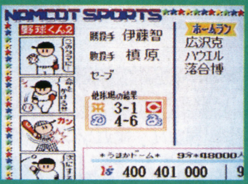

システム&データ一新 待望のSFC版第3弾

ファミスタの凄い所は、年々確実に変化しているプロ野球12球団の選手データと、球界全体における緒制度の改革や変化を素早くゲームの中に取り込んで発売しちゃうトコだと思う。そのおかげで僕達プレイヤーは、選手データと球界制度の両面において、より現実に近い条件でのプレイを楽しめる訳だね。『ファミスタ』シリーズが、ベースボールゲームの王道たりえるゆえんは、きっとこの要素にあるのだろう。もち、今回登場の『スーパーファミスタ3』も、データ一新、新システム満載!の超期待作だぞ。

▲データは一新、新システム満載!フリーエージェント制も導入されて、増々楽しくなったぞ!!

楽しみ方いろいろ♥オプションモード

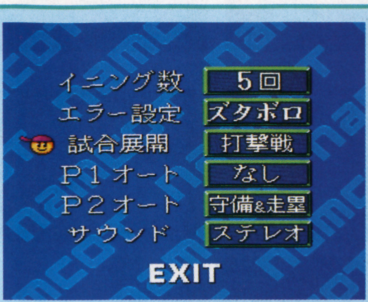

お気に召すまま気の向くままに、ゲーム設定を自由に変更できる「オプションモード」。『スーパーファミスタ3』では、イニング数の設定や守備のオート/マニュアルだけでなく、試合展開の変更やエラー設定なんてのも可能になったぞ。エラー設定とは、文字通りエラーをする確率のことで、鉄壁・たまには・ズタボロの3種類だ。

※試合展開って…?

打高投低の「打撃戦」、投高打低の「投手戦」、至ってノーマルな「白熱戦」と、3つのパターンの中からお好みのゲーム展開が選べるのが「試合展開」設定だ。投手戦か打撃戦か?楽しみ方も色々だぞ!

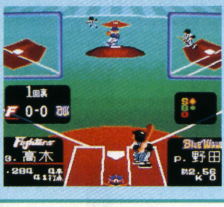

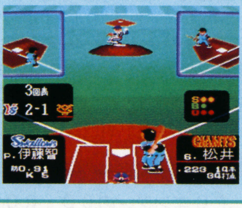

▲イニング数やエラーの確率などなど、実に細かい設定が可能になった。エラー設定を"鉄壁"にしておけば、野手の凡ミスでイライラすることもなくなるぞ。"ズタボロ"だと逆に…。

一足早くペナントレースを楽しんじゃおう!

セ・パ両リーグの12球団と架空のオマケチーム4球団が登録されている『スーパーファミスタ3』。楽しみ方も、友達やコンピュータを相手に一試合だけプレイする「VS・COM」「VS・2P」モードと、16球団の中から2〜6球団が参加して、設定された試合数を戦い抜く「リーグ戦」モードの2通りがあるぞ。リーグ戦モードの経過は、バックアップ機能を使ってセーブしておけるのだ。今回はなんと、自分だけのオリジナルチームを作ることができる!君が作りあげたチームで、プロ球界に乱入する事もできるって訳。オリジナルチームは実戦をこなす度に成長し、さらに昨年始動したばかりの「フリーエージェント宣言」も炸裂するという恐るべきチームだ。こいつぁ凄いぜ!

▲在野には数多くの逸材が埋もれておる。(なんか三国志みたい)若手を発掘し、実力派選手を育て上げるのだ。

▼エディットチームのみが可能な"人材発掘"、選手名変更や、打順変更なんてのもあるぞ。ふむふむ。

▲3つの中からエディットするチームを選ぼう。それぞれ、守備・打撃・走りを得意とするチームなのだ。

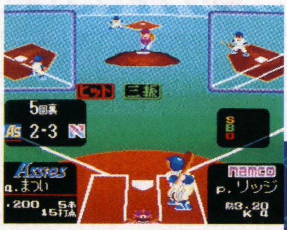
▲発掘したばかりの頃はヒヨッコだった"まつい"も、今では頼れる4番打者。さらなる高みを目指して、精進精進!

▼『スーパーファミスタ3』では、球場が2種類しかないが、デーゲームかナイターかを選ぶことができる。

ファミスタと言えば!!

忘れちゃいけないのが「ナムコットスポーツ」。今回もまたまた、素敵な紙面で我々を楽しませてくれるのはまず間違いなかろう。拡大・縮小、上下左右のスクロールは果たして健在か?うーん楽しみ楽しみっ♥ 四コマ漫画がまたイカす。

▲パリーグの名物監督、ついにチームを優勝へ導く!?

©1994 NAMCO LTD.

サンサーラ・ナーガ2

■SFC■ビクターエンタテインメント■94年春発売■￥9800■12M＋B・B

巡り巡りて感動体験 再び始まる冒険の旅

「パートナーの竜を成長させながら、広大な世界を旅して回る」。という画期的なシチュエーションが話題を読んだ、好感度RPG『サンサーラ・ナーガ』の発売から4年…。待望の続編がついにっ！ SFCで登場するぞ。前作で好評だった「竜を育てる」という要素と、練り込まれた世界観の中で展開する感動のストーリーにはさらに磨きがかかり、未体験の感銘&快感を覚えるRPGに仕上がっているのだ。

新たな旅立ちの日は近い…。さあ君も、心の琴線に触れる素敵な旅を体験してみないか？

▲再び幕を開ける感動の物語…。竜を育てる楽しさと、じ〜んと胸うつストーリーが魅力の期待作だ。

気長に行こうよ長い旅、階層世界〝カーラチャクラ〟

『サンサーラ・ナーガ2』の舞台となるのは、64の大地が垂直に連なる階層世界。主人公の旅はこの最下層から始まり、孤高の竜使い〝アムリタ〟の足跡を追って上の世界へと続いていくんだ。住人は全て美女のセクハラ国家や、主人公が歩いた後に道ができるダンジョン世界などなど。竜使いが旅する64の世界は、とってもバラエティに富んでいる。めくるめく変化に満ちた世界は、君を退屈させないぞ。階層世界の果てで竜使いを待つものは…、果たして？

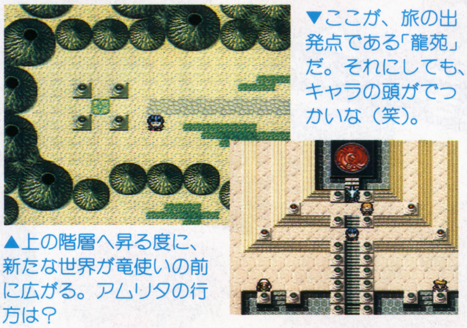

▼ここが、旅の出発点である「龍苑」だ。それにしても、キャラの頭がでっかいな（笑）。

▲上の階層へ昇る度に、新たな世界が竜使いの前に広がる。アムリタの行方は？

物語の始まり、プロローグ

『龍苑』ーそこは６０００年の歴史と伝統をもつ、由緒正しき竜使いの養成所。ここで一人の少女が、竜の卵を抱く少年に語りかけている。

「竜使いとは…、竜とは、一体何なのか。私は、それを知るために竜使いになる。もし、おまえのその卵が孵ったら、互いの竜と、私とお前とで、一緒に謎を解いてみないか？」

少年と少女は、約束を交わす…。

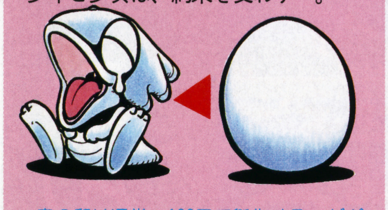

▲竜の卵は通常、100日で孵化する。だが、主人公が待つ卵は…？

今度の竜は何と双子だ！1人と3匹の成長記

アムリタとの出会いから10年の後(のち)に、少年(or少女)の卵はついに孵化する。生まれたのは、人間の言葉を理解する白竜だった。こうして少年は、竜使い見習いとして「ギルト」に登録されることになる。そう、幼き日にアムリタと約束を交わしたこの少年こそが、本編の主人公なのである。

少年のパートナーである白竜は、ゲーム序盤でいきなり卵を生む。生まれたチビ竜はなんと双子！かくして、白竜の助けもかりた、少年の竜育ての日々が始まってしまう訳だ。双子の竜がどんな風に育つがは、全てプレイヤー次第。彼らが成長を遂げると、1人と3匹の豪華パーティーが実現するぞっ！

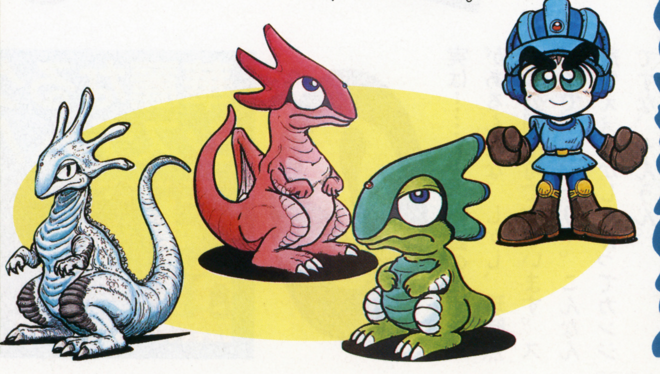

あふれる魅力！個性派キャラ達に注目だ。

『サンサーラ・ナーガ2』の世界を楽しく彩るのは、桜玉吉氏描き下ろしの超・個性派キャラクター達。こ〜んな可愛いキャラクター達が敵キャラだなんて、思わず攻撃の手もゆるんじゃいそうだよね。敵キャラだけでなく、町の住人やお店の主人などなど、主人公を取りまく人々にも注目だぞ。あふれんばかりの魅力をたたえたキャラ一達がひしめくサンサーラ・ナーガワールド、これで楽しくなきゃ嘘なのだ。

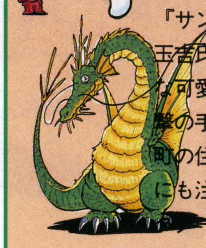

新作メガトン情報スペシャル！

SFC New ACG!!

メタモルキッドぐ～みん

■SFC ■BPS ■4月発売予定 ■価格未定 ■8M

変身は着ぐるみ？お笑いでしょうか??

主人公ぐ～みんが様々な着ぐるみを着ることによって動物パワーを身につけ、難関を突破していくというユニークなACGがBPSから発表されたぞ！『テトリス武闘外伝』でもそうだが、この辺のセンスがね、「目のつけどころがBPSでしょ」って感じだよね。

ちなみにの一まるぐ～みんの攻撃方法はハンマーアクション。ボッカンボッカン敵を殴り倒す爽快さがイカス（ファンタジーACGです。決して血飛沫バカーン！ではないので念のため）。でもって、中ボスを倒すと魔法の着ぐるみが手に入るというわけだ。さぁ、君はさらわれたハリートじいさんとトイちゃんを救出できるか？

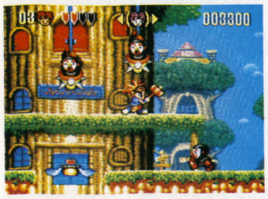

▲冒険の目的は、魔法使いサドラーにさらわれたハリートじいさんと孫娘のトイちゃんを助け出すこと。よしGO!!

▲垂直な壁や大木を登り降りすることができるという、おサルの着ぐるみ。中距離のジャンプ力と敵に乗れてしまうという特性を活かして進め。

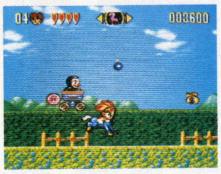

▲野山を駆け回るおウマさんの着ぐるみ。素早い移動速度と跳躍力を活かして、アラエッサッサッとステージを突き進んでいこう。

▲堅くて丈夫な甲羅でクルッと丸まると、敵や障害物によるダメージを受けつけなくなるアルマジロさんの着ぐるみ。坂道での高速回転もあり。

華麗なるグラフィックと親しみやすいシステム！ACGの王道なり!!

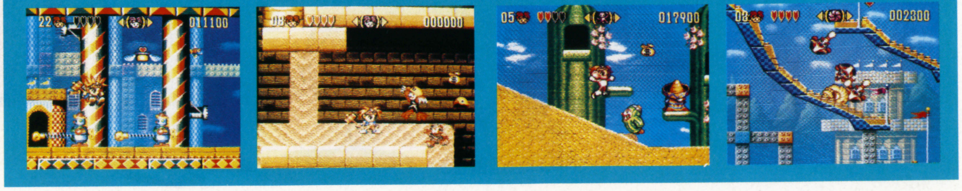

？

実は……もう一体謎の着ぐるみがあるんだな、しかし、現時点では公開不可でございます。スゴイですよ、そりゃ。こんなん着てえぇんかしら!?ってカンジですな、うんうん。

©1994 BPS

ペブルビーチの波濤

ON 3DO!!

今年は間違いなくソフトよりも、ハード競争がアツくなる年だ。これは、昨年から予想されていたとおり。しかしハードの噂は多々耳にするけど、肝心のソフトが姿を見せなくてストレスがたまっていた諸君も多いんじゃないかな？ そんな諸君のために、GBがお送りする緊急速報!! あのブリリアントなゴルゲー『ペブルビーチの波濤』が、3DOソフトとなってリニューアル再登場するのだっ!! まずはじっくり、このハイクオリティな画面を見てくれ。

実写撮り込みの迫力と説得力!!

ディレクション決定時の風向き確認が改善!!

ゴルフゲームの近未来形！間もなく君の手元にもっ!!

対戦プレイはますます白熱必至!!

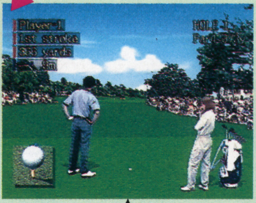

第1作『遥かなるオーガスタ』以来不変の基本システムに変更が加えられた。まずディレクション～クラブ～スタンスそれぞれの決定と、ここまでは従来通りだが、このあといきなりスウィングに入る。ボールの打点決定が省かれているのだ。では、どうやってボールに変化を与えるのかというと、まずフック／スライスはスウィングの最後にオレンジ色になっている部分と、左右に緑になっている部分がある。その色のついた帯のどこでスウィングを止めるかによって決定される。トップ／バックスピンは、キャラクターが振りかぶっている間に十字キーの上下を入力することによってつけられる。というわけだ。

新基本システムは、二つの円で象徴される。ディレクション決定時に足元にある円と、スウィング時に登場する立体的かつ空間的な円だ。

これならお父さん対策もバッチリッ!! 3DOごとおねだり!?

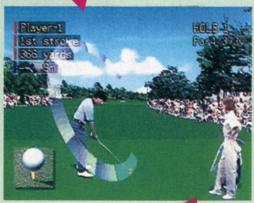

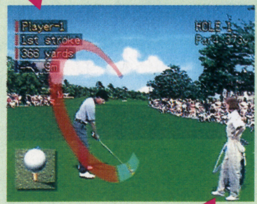

システムの変更については上の解説で述べているが、基本的に、3DOになったからといって従来のシリーズと特別な違いがあるわけではない。グラフィックは動画の実写撮り込みが採用されたことでまったく次元から違うというほどのパワーアップを遂げているが、それ故にゲームが簡単になった／難しくなったというものではない。フリーク諸君も、そのへんは安心してくれていい。充分なプレイ時間はなかったのだが、SFC版同様、タフなコースだったぜ（特に7番！ いっつか、絶～ッ対ホールインワンとったるからなっ!!）。

さて、プレイするには当然3DO本体が必要になるわけだが、これなら充分お父さんを説得するパワーがあると思うぞ。まずは君自身が自腹を切ってSFC版を購入し、それをエサにお父さんを釣るというエビ／タイ作戦も有効だな。諸君の健闘を祈る。

すべてのグラフィックが強化!! 史上最強のゴルゲーシリーズここに極まるっ!!

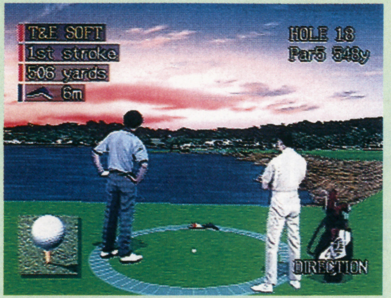

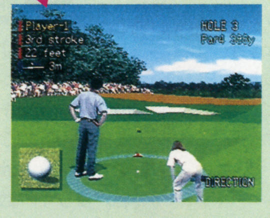

©1994 T&Eソフト

ゲームボーイ 次号予告

次号表紙▶
PCエンジン版『餓狼伝説２』が次号の表紙。もちろん攻略特集も予定しているので注目していなさい。

通巻百号記念でございます!!

今月号はナント！記念すべき通巻99号目だったんですね、これがまた。いやぁ、買ってくれた君はいい記念になると思うぞ。待てよ?ってことは次号は通巻……3ケタ以上の計算はできないのでわかりませんが、とにかく通巻ドエライ号になることはまちがいない。それを記念して、いろんな行事が計画されているぞ。アレにコレにソレにドレに……、めんどくさいからやめちゃおうかな。僕チン、疲れちゃった。トホホ。待て次号だ!!

がんすけ

同人ページにも書いたけど、北海道行って来たんすよ北海道♥　編集部の連中には「絶対、遭難して死ぬな。がんちゃんの顔もこれで見納めかぁ…」とか色々言われたけど、思いっきり楽しい思いした上に、生きて帰ってきたもんね～(あたりまえ)。
北海道でお世話になった皆様には大変感謝しております。

出光煌生

まだ予定なんですが、「烈風戦国史」はネタ貯めのために半年間お休みして、代わりの新コーナーを始めるかも知れません。その名も「緋王伝ファンクラブ」！……烈風を楽しみにしてくれている人達には悪いんですけどね。始めるとしたら読者投稿バリバイのページにする予定なんで、「GOD～」同様よろしくね。

ジョニー

ジョニーじゃないよ、アニキだよ。でも、アニキという呼称はもうヤメロとがんすけくんに言われてしまいました。岩みたいな顔して……。来月から僕の呼称は、「オヤジ倉西」だそうです。ゴロが妙にイイので、本人もチョッピリさびしいです。インタビューの時も、Ⓐじゃなくて、Ⓞになっちゃいます。ますますさびしいカンジです。

学園長

読者のみんなでセガの昔のハード&ソフト(SG―1000～マスターシステム)を持っている人はいませんか?もし不用のハード&ソフトがある方は編集部の僕当てまで送ってくれませんか?
勿論、送料はこちら持ちですので。コレは本気(マジ)で募集しますんどえお願いね。ピットフォールIIがやりたくてたまらんのよ、最近。

T佐藤

春のTVドラマ、ハッキリいってどれも見逃せないぞ。とりあえず僕が毎週欠さず見てるのは、TBS系の「もしも願いが～」と「いつも心に～」、スィートホーム」。フジテレ系は「幕末～」と「夏子の酒」。日テレ系は「横浜心中」と「麻酔」ってな感じかな?　ホントは全て見たいのだがビデオの調子が……とにかくTVは毎日ドラマと報道三昧ッス。

じゅっぴー

やあみんな、元気かな?　今、編集部(の一部)では、PCのフラッシュハイダースが大流行だ。と言ってもやりこんでるのは学園長だけで、他の人間は今日はじめて見たところ。俺もイキナリハマってしまったので、がんばるもんね。
話は変わって、現在豪血寺の対戦相手募集中。俺も強くはないけど。詳細は編集部マデ!!

ウソかホントか?ウソに違いない!?　血液型占い

AB型
ＡＢ型の貴方はドカン！と一発大きなことを狙いましょう。何でもいいんです。今月の貴方には運があります。挑戦です!!　ラッキーナンバーは特になし。

B型
Ｂ型の貴方は可もなく不可もなく、全然おもしろくないかもしれないけど、悪いこともないはずですからヨシとしましょうね。ラッキーナンバーは７。

A型
Ａ型の貴方は超ラッキーです。そうかと思えば、どつぼアンラッキーなときもある、不安的な一ケ月になるでしょう。油断大敵ですね。ラッキー数は５億。

O型
Ｏ型の貴方は今月ちょっと注意した方がいいでしょう。何に注意すべきかは敢えて伏せますが、とにかく注意が必要です。ラッキーナンバーは２万。

SUPER CD·ROM2 SYSTEM
NEC
この「ぷよぷよ」が他の「ぷよぷよ」とチョイと違うところは、2人対戦プレイの時に好きなキャラクターが選択できるところ。つまり、豪華な声優陣の中から好きな声優の声で"ファイアー" "やったなぁー"などなど、かけ声をかけあって対戦できるんだ。盛りあがること間違いナシだよね。1994年NECアベニュー新作第一弾!!
SUPER CD·ROM2専用ソフト
ぷよぷよCD
2月発売予定
5600円(税別)
©COMPILE 1994 ©1994 NEC Avenue, Ltd.
ドラゴンナイトIII
SUPER CD·ROM2専用ソフト
あの名作"ドラゴンナイトII"がPCエンジン界に美少女ブームを巻き起こしてから1年半……。パソコンでも超人気のゲームがいよいよPCエンジンで登場!!
3月発売予定 7,800円(税別)
© 1994 NEC Avenue, Ltd. LICENCED BY elf.
いよいよ再発売決定!!
お金を出しても"女子校の先生"は体験できませんが、このソフトを買えば"女子校の先生"を過激にシミュレート体験することができます。
2月25日(金)発売
卒業 Graduation
NECアベニュー株式会社
〒213 川崎市高津区久本 2-4-1
マルチメディア事業部 ▶お問い合わせ(平日/午前10:00〜午後7:00)
044(853)5580
●テープサービス 044(853)5560

ゲームボーイ 3月号
1994年3月1日発行
(毎月1回1日発行)第9巻第3号(通巻99号)
1986年10月22日第三種郵便物認可
発行人／若狭駿介
編集人／東本人志
KK マガジンボックス
〒162 東京都新宿区山吹町331 DIABOX
編集部 ☎03-3226-0867
定価390円
(本体価格379円)

任天堂テレホンサービス 東京(03)3540-9999 大阪(06)210-9999 京都(075)525-3444 名古屋(052)586-3000 岡山(086)255-2130 札幌(011)612-4144
任天堂株式会社 本社 〒605 京都市東山区福稲上高松町60番地 TEL.(075)541-6113
東京支店 TEL.(03)5820-2251 大阪支店 TEL.(06)376-5950 名古屋営業所 TEL.(052)571-2506 岡山営業所 TEL.(086)252-1821 札幌営業所 TEL.(011)621-0513

雑誌コード 03415-3 T1003415030395 Printed in Japan 印刷／大日本印刷 ©K.K.マガジンボックス